VEA HOY EL HOMBRE MOSCA de HAROLD LLOYD en los teatros DIECIOCHO, SALA :: :: ORIENTE, INDEPENDENCIA, AVENIDA Y ROGELIO UGARTE :: :.

EDICION DE 22 PAGINAS
RECIO EN TODO EL PAIS, 30 CENTAVOS

LA NACION

AÑO X — SUSCRICION: Por un año, $ 90.— Por 6 meses $ 48.— Por 3 meses, $ 26.— Por un año, extranjero, $ 150 — SANTIAGO DE CHILE, SABADO 4 DE SETIEMBRE DE 1926 — TELEFONO INGLES 3113 - 3114 AGUSTINAS 1253 - 1269 — Núm. 3,520

Exija películas de esta marca — Paramount Pictures — Son las mejores del mundo

A MODA ACTUAL

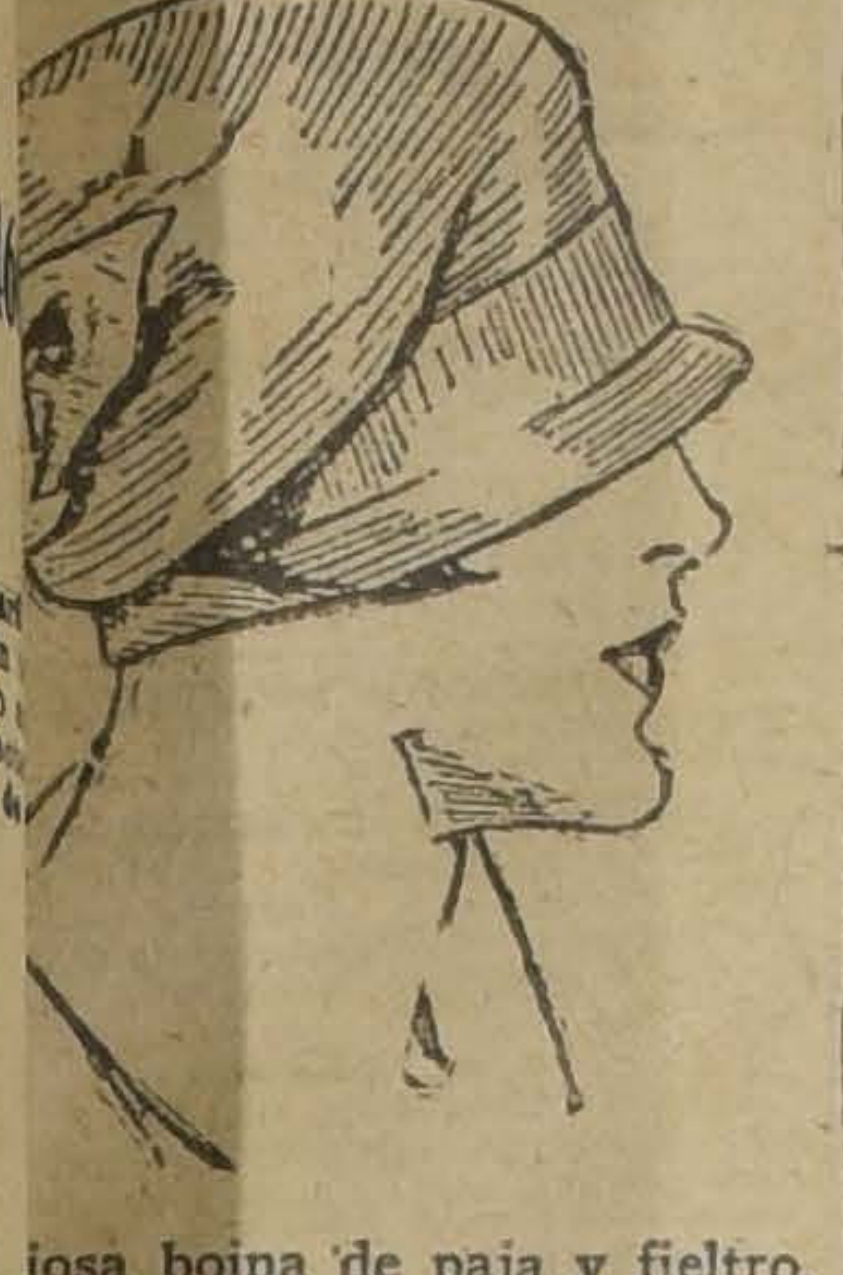

iosa boina de paja y fieltro, nado con cinta de gros grain.

L LANDRU SUIZO

prensa de toda Suiza dedica espacio en sus columnas al ıbrimiento de una serie de crís cometidos por un joven ricista llamado Máximo Kaufı, que fué detenido como esor, y que, según se ha sabido, puede ser llamado el Lanuizo.

ximo Kaufmann tiene veintiaños y es un hombre tranquilemático, de palabra lenta y

dedicaba a enamorar a las eras y a las doncellas. Se igel número de las que ha aseo; pero se cree que pasa de docena.

ocedía siempre lo mismo. Se novio de una futura víctima, cabo de algún tiempo le daba ıra de casamiento. Con un xto cualquiera lograba que ra sus ahorros del establecito en que los tuviera, y desle proponía una excursión al o donde, según él, vivían sus s.

Quiero que conozcas a tus fusuegos —decía.

sta ahora, se ha encontrado ıdáveres de dos de las muchaasesinadas por Kaufmann. La ra de ellas, llamada María nas, de origen italiano, trabaen un hotel de Zurich, y fué la muerta, con una bala en ca, en el Jura suizo, en un e cerca de Sonceboz, el 20 arzo último.

27 de Abril fué encontrado én, con la cabeza atravesada s balazos, el cadáver de Frida an, en un bosque de las cers de esta población.

ría y Frida habían sido node Máximo, habían recibido palabra de casamiento, le aron sus economías y aceptau invitación para ir a conocer futuros suegros.

ximo Kaufmann ha confesado os crímenes, y como le prera el juez si había cometido, contestó flemáticamente:

Eso toca averiguarlo a la jus-

4,000 anillo brillante 3 1|2 kilates, vendo
SAN DIEGO 1216

Las intrigas en la Corte de Rumania

Un país lleno de misterio y de conspiraciones.— Lo que se dice acerca de la renuncia del Príncipe Carlos, como heredero del trono.

El grupo dominante, encabezado por los hermanos Bratiano.— La personalidad de Ionel Bratiano, el hombre nacionalista de Rumania.

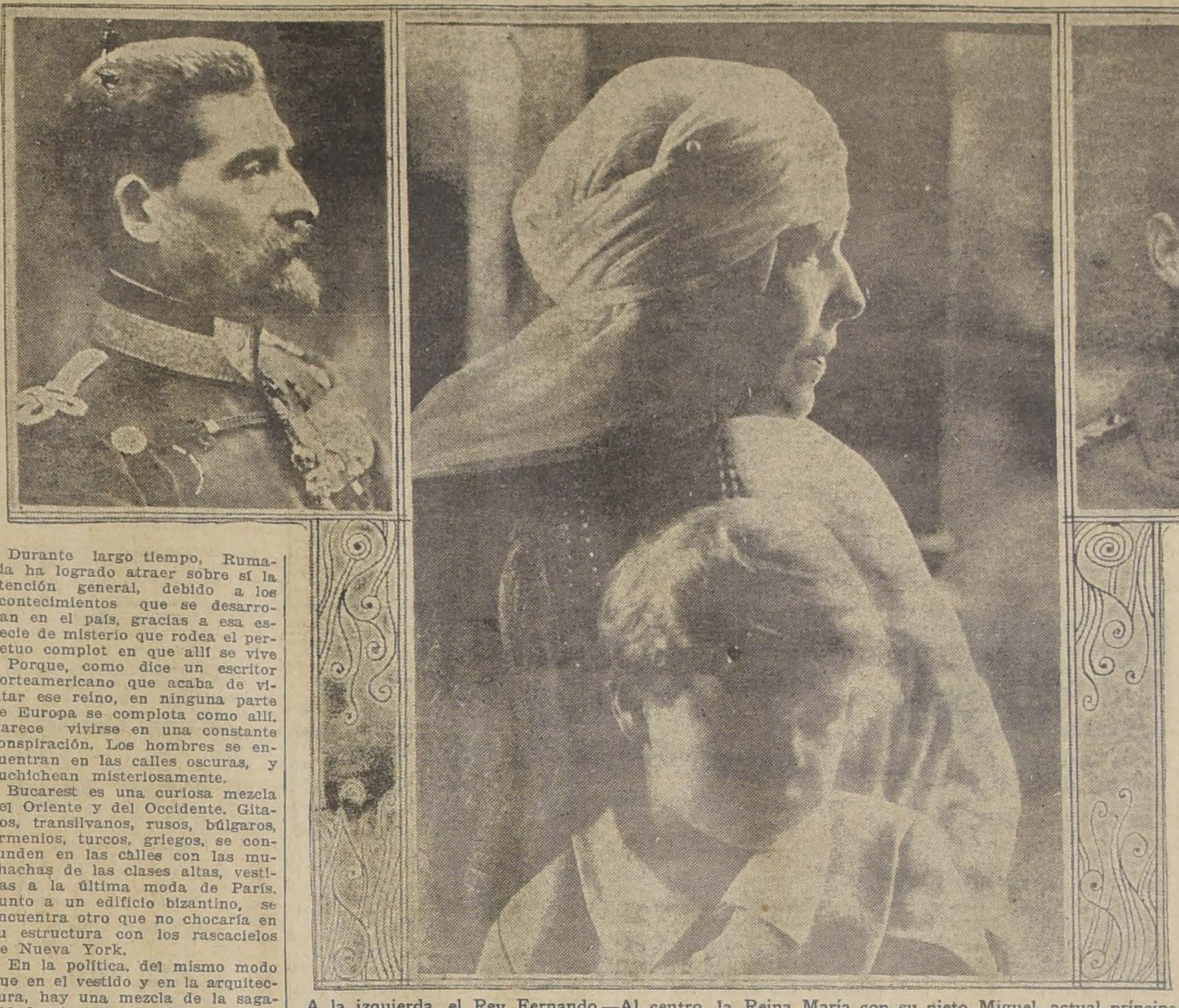

A la izquierda, el Rey Fernando.—Al centro, la Reina María con su nieto Miguel, actual príncipe heredero.—A la derecha, el ex-príncipe heredero Carlos.

Durante largo tiempo, Rumania ha logrado atraer sobre sí la atención general, debido a los acontecimientos que se desarrollan en el país, gracias a esa especie de misterio que rodea el perpetuo complot en que allí se vive

Porque, como dice un escritor norteamericano que acaba de visitar ese reino, en ninguna parte de Europa se complota como allí. Parece vivirse en una constante conspiración. Los hombres se encuentran en las calles oscuras, y cuchichean misteriosamente.

Bucarest es una curiosa mezcla del Oriente y del Occidente. Gitanos, transilvanos, rusos, búlgaros, armenios, turcos, griegos, se confunden en las calles con las muchachas de las clases altas, vestidas a la última moda de París. Junto a un edificio bizantino, se encuentra otro que no chocaría en su estructura con los rascacielos de Nueva York.

En la política, del mismo modo que en el vestido y en la arquitectura, hay una mezcla de la sagacidad oriental y la diplomacia occidenta. Nadie sospecharía que en esa moviente y populosa ciudad hay el servicio secreto más eficiente de Europa. Nadie podría imaginarse que en los campos de aterrizaje y en las estaciones ferroviarias los funcionarios de aduanas confiscan hasta los periódicos extranjeros, para que Bucarest no sepa lo que en el mundo exterior se dice de Rumania, de su Reina, del Príncipe heredero abdicado, de la regencia que habrá de producirse a la menor edad del Príncipe Miguel, actualmente de cuatro años de edad. Nadie se imagina que los periódicos que hablan demasiado libremente son clausurados, ni que docenas de conspiradores han sido recluídos en fortalezas, ni que se han producido varios intentos de regicidio. Todo parece en la mayor paz.

El pequeño grupo que gobierna a Rumania lo hace con mano de hierro. Se dice que un soberano europeo escribió no hace mucho a la Reina María, diciéndole que la primogenitura era casi lo único que quedaba en Europa a la realeza, de manera que debía inducirse al príncipe Carlos a reasumir sus derechos a la sucesión. A pesar de ello, el príncipe continúa llamándose Carlos Caraiman, no obstante que los juristas del reino sostienen que, bajo las leyes en vigencia, no puede renunciar a algo que no posee en la actualidad; que puede abandonar sus títulos y prerrogativas; pero que, cuando muera el Rey, él es el único con derecho a sucederlo.

Respecto a esa abdicación no ha habido hasta ahora una explicación satisfactoria. Sus amoríos no dan una excusa suficiente, ya que ellos, en los países balkánicos, son el pan de cada día entre la gente de las clases elevadas. Según se cree generalmente, la abdicación se debe al estado de los negocios públicos del país.

El gobierno de Rumania es ostensiblemente parlamentario, una monarquía limitada. Durante largo tiempo han estado en el poder los tres hermanos Bratiano, el Patriarca de la Iglesia Ortodoja, y el príncipe Barbu Stirbey, pariente político de los Bratiano y hombre de gran influencia ante la Reina. Esta misma tiene gran ingerencia en los acontecimientos del país. Parece que esta situación fué la que determinó a Carlos. ¿Había de llegar algún día a ser un rey que pareciera un muñeco? Es un hombre impetuoso y de gran carácter, y se dice que escribió a su madre una carta bastante ruda, en la cual le pedía que eligiera entre él, el hijo favorito, y el círculo que la rodea.

Del grupo dominante, el príncipe Stirbey es el que aparenta menos poder. Tiene influencia en la corte, pero no ocupa ningún cargo público, como pasa con los tres Bratiano. Es coronel del ejército rumano, sin tener ningún otro título. Se dice que su influencia fué la que decidió a la Reina a aceptar el reto de su hijo, y que ella lo hizo en la creencia de que no era más que una amenaza que no había de cumplir.

Así fué cómo el hijo de Carlos y de la princesa Helena llegó a ser el heredero de la corona. Es bien poco creíble que el Rey Fernando, que ya ha pasado los sesenta años, pueda vivir hasta que Miguel llegue a su mayor edad, de manera que se ha formado una Regencia que, en caso de necesidad, administre el reino. En esa Regencia está incluído el Patriarca y otros miembros del grupo dominante.

Carlos tiene sus partidarios decididos. Uno de ellos es Gregorio Filipescu, dueño del diario "La Epoca", que publicó un fuerte ataque al Patriarca, al que se le llamaba, "el monje Mirón" (Mirón es el nombre del Patriarca). La ofensa se aumentaba, a los ojos del grupo dominante, con el hecho de que se aludía allí a que el Patriarca bebía "del vino de Stirbey". "La Epoca" fué suspendida aparentemente por tres días, pero la verdad es que no pudo reaparecer jamás. Otros diarios han sido clausurados por criticar la elección de un hombre adicto a los Bratiano para que sucediera a Ionel Bratiano como premier, cuando tuvo que abandonar el cargo por haberse completado los cuatro años que son el límite constitucional de un Gabinete en Rumania.

Mientras ocurren estas cosas, hay otras que causan gran preocupación. Antes de la guerra, este país era el más fácilmente dirigible de los Balkanes, al mismo tiempo que el más compacto. Pero, acrecido su territorio, que se ha más que triplicado, y aumentada su población, que es hoy día el doble que antes de la guerra, ha dejado de ser homogéneo. Actualmente hay complots en la Besarabia, en la Bukovina, en el Banat Oriental y en la región de Dobrudja.

Como se ha dicho anteriormente, el Gobierno es fuerte. Una prueba de ello la da el resultado de las elecciones hechas a raíz de la cesación del Gabinete Bratiano. El descontento de los campesinos había aumentado con la designación de Averescu como premier interino. Sin embargo, al hacerse el escrutinio, obtuvo más de las dos terceras partes de los votos. Los descontentos alegan que siempre el Gabinete se ha fabricado la mayoría; en caso necesario, por intimidación de los electores.

Es justo hacer notar que Ionel Bratiano, el jefe real del grupo dominante, tiene una gran reputación por su estricta integridad y por su intenso patriotismo. La política de Bratiano puede resumirse en la frase "Rumania para los rumanos". Es un hombre de gran fortuna, que desea que el pueblo rumano explote las riquezas del país. Exige que los concesionarios del petróleo y de minerales coloquen el 55 por ciento del capital en el país. Impone otras condiciones que los capitalistas no están acostumbrados a encontrar en países secundarios. Invita al capital extranjero, desea que llegue al país; pero en las condiciones que él estima convenientes.

Antes de que Bratiano dejara el Ministerio, un diario de oposición habló de su régimen como de un Gobierno "vlach" (gitano). Esto es un insulto para un rumano, que se enorgullece de descender de los colonos que, bajo Trajano, llegaron de Roma a establecerse en la Dacia. El país tiene su literatura propia, sus propios poemas, su propio lenguaje, su propia historia. El Rey es hijo de ese Rey Carlos cuya esposa fué Carmen Sylva. Su reina, nieta de Victoria la Grande, es querida por el pueblo por las visitas que, vestida de campesina, hace a las chozas populares.

Mientras tanto, el paradero exacto del príncipe Carlos es siempre algo misterioso, pues se maneja en forma de rodear de misterio sus movimientos. Y esto no deja de inquietar, pues el ex-príncipe heredero puede ser el eje de la situación de Rumania, así como Rumania es el eje de la situación en los Balkanes.

¡OH, MARGARITA!

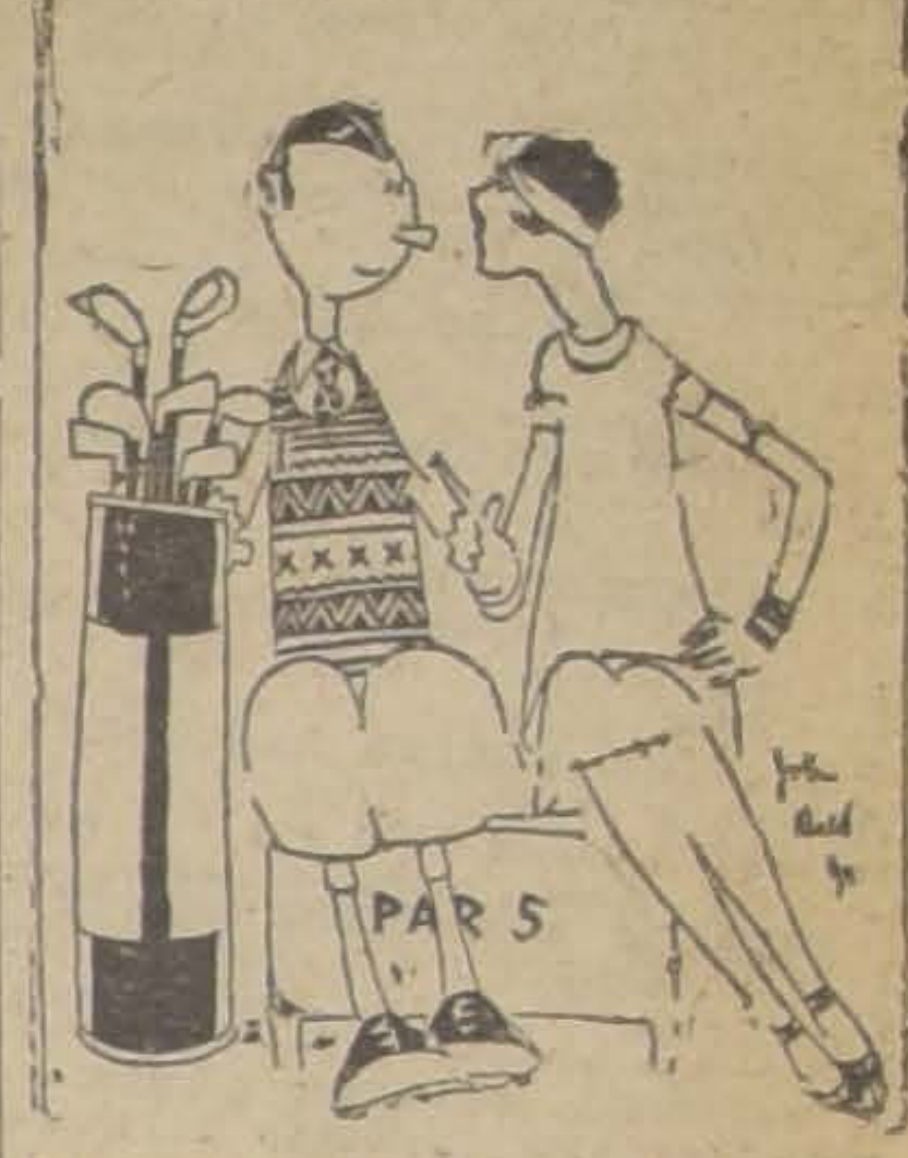

Margarita dice que el peor enemigo del matrimonio es el golf...

La boda

Cuento por A. WHIP.

Desde que se levantó, Artemio Muche estaba de muy mal humor.

—Te digo que no quiero ir a esa boda—repetía a su mujer.— Me molestan las bodas. Hay que saludar a todo el mundo, dar enhorabuenas...

—¿Y qué te importa eso? Hay que ser bien educado.

—Y luego hay el banquete. Me colocarán entre dos señoras que no conozco y tendré que hablar con ellas y servirlas. Comeremos mal... ¡Decididamente, no voy!

—No puedes hacer eso, Artemio. Se trata de la boda de tu jefe. Si no vas, te echará de menos, y a la primera ocasión te despedirá. Anda, lávate, aféitate y ponte guapo. Mira, ponte esta corbata tan bonita que te he comprado para la ceremonia.

—¿Bonita esta corbata violeta? ¡Pero si es de alivio de luto!

—No hables más y vístete.

Muche acabó por ceder, y a mediodía, con su levita flamante y su corbata violeta, entraba en la iglesia.

Con gran sorpresa vió que el atrio estaba colgado de negro.

—¡Qué idea más original para un matrimonio!—pensó. — Puede que antes de la boda haya algún entierro.

Entró. Ante una concurrencia enlutada se celebraba, en efecto, una misa de funeral.

—Estoy a tono con mi corbata —se dijo Muche, sentándose en primer término.

A los diez minutos había entablado conversación con sus vecinos, y supo por ellos que el difunto era un viejo usurero cuya muerte les libraba del pago de una deuda que con él habían contraído.

—Entonces—les dijo Muche — es cosa de celebrarlo. Tomaremos un aperitivo antes de que yo vuelva aquí para aburrirme en una boda.

—¿Una boda aquí? ¿En esta misma iglesia?

—¡Claro! No es ésta la iglesia de San Marcos?

—No. Esta es San Agustín.

—¡Cielos! ¡Me he equivocado de iglesia! Pero no importa; liquidaremos antes eso del aperitivo.

Salieron los tres, y dos horas más tarde seguían en el café jugando al dominó y saboreando su séptimo ajenjo.

A las cinco de la tarde, Muche entró en su casa en un estado lastimoso.

—¡Borracho!—le dijo su mujer.—¡Conducirse así en la boda de su jefe!

—¿Boda? ¡Menuda bo... boda! No he... ido a ninguno boda. Me he... he equivocado y he ido a... un entierro. Tiene gracia... ¿verdad?

—¡Imbécil! ¡Y cómo viene! ¡Anda a acostarte! Procuraré reparar tu plancha.

Y Sofía se puso a escribir una carta al jefe de Muche, en la que decía que su marido había tenido que guardar cama a consecuencia de un fuerte catarro bronquial, y que no podría ir a la oficina en varios días.

Al día siguiente la señora de Muche recibió la respuesta: una carta muy amable del patrón, en la que lamentaba que la enfermedad de su esposo no le hubiera permitido asistir a la boda, y le acompañaba un billete de cien francos "porque quería que todo el mundo participase de algún modo de su alegría".

Muche, contentísimo, abrazó a su mujer.

—¿Lo ves, Sofía, como todo se arregla?— le dijo. — Verdaderamente, no soy merecedor de esto; así es que para castigarme te prometo solemnemente que la primera vez que tenga que ir al entierro de alguien iré a la boda de otro..., ¡y te llevaré!

A. W.

Qué infierno
ENFERMEDADES DE LAS MUJERES
Qué Sufrimientos Horribles!

Palpitaciones y Ahogo en el Corazón, Falta de Aire, Cansancios, Sofocaciones, Ahogo en la Garganta, Falta de Sueño, Falta de Apetito, Incomodidades del Estómago, Ventosidades en el Vientre, Mareos, Desarreglos, Pesadez, Puntadas y Dolores de Cabeza, Dolores en el Pecho, Dolores en la Espalda, Dolores en las Caderas, Punzadas y Dolores en el Vientre, Vahidos, Temblores, Excitaciones Nerviosas, Oscurecimiento de la Vista, Desmayos, Desvanecimientos, Zumbidos en los Oidos, Vértigos, Ataques Nerviosos, Estreñecimientos, Escozores Súbitos, Calambres y Debilidad de las Piernas, Sudores Fríos o Abundantes, Escalofríos, Entumecimientos, Sensación de Calor en diferentes partes del Cuerpo, Ganas de Llorar sin tener Motivos, Falta de Memoria, Decaimiento de Cuerpo, Falta de Animo para hacer cualquier Trabajo, Frío en los Pies y en las Manos, Manchas en la Piel, Ciertas Comezones, Ciertas Toses, Ataques de Hemorroides, etc. Todo esto puede ser causado por las inflamaciones de ciertos Organos internos!

Cuando ciertos Organos están enfermos todo el Organismo de la Mujer se resiente fuertemente!

A veces la pobre enferma piensa que está sufriendo de muchas Enfermedades, sin saber cual es la verdadera causa de todo esto!

Trátese! Trátese!

Use Regulador Gesteira

REGULADOR GESTEIRA es el Mejor Remedio para el Tratamiento de inflamaciones Uterinas, la Debilidad, la Anemia, la Palidez y la Amarillez de las Jóvenes, las Hemorragias, los Dolores y Cólicos de los Ovarios, los Períodos Excesivos y muy fuertes o muy demorados, los Dolores y la Falta del Período, la Suspensión, el Período insuficiente, la Histeria y los Ataques Nerviosos, las Flores Blancas, las Hemorroides y los más Peligrosos Desarreglos de las Señoras!

Empiece hoy mismo a usar Regulador Gesteira

* * *

De Venta en todas las Farmacias y Droguerías.

Base: Hidrastide y Viburmo.
DEPOSITARIOS:
DAUBE Y CIA. ——— VALPARAISO

EL JABON HIGIENICO ESPECIAL ES UN BUEN JABON

HARINA LACTEADA CORTES
El único alimento completo para su guagua, científicamente preparado y enteramente fresco en el comercio.
Distribuidores: Teatinos 254.

CAJA Crédito Popular
TEATINOS, ESQ MAPOCHO
PRESTAMOS sobre alhajas, ropas, objetos, pianos, al
1½ % Mensual
o sea, la mitad del interés de las agencias particulares
Horas de oficina:
De 9 a 5 sin INTERRUPCION.
14—S

AHORA SI, ENTENDERAN, CABEZONCITOS...
APUESTO $ 10,000 a
QUE EL LISTONAJE DE
PINO ARAUCARIA
ES SUPERIOR AL RAULI, AL LINGUE Y AL LAUREL
Todos estos sujetos se baten en retirada y morirán luego ante el empuje del Pino Araucaria, porque éste cuesta el 20 por ciento menos... y es 50 por ciento mejor.
OSVALDO CRUZ C. —:— DELICIAS 333

Municipalidad de Santiago
SUBASTA PUBLICA

De orden de la Intendencia Municipal, llámase a subasta pública de patentes de bebidas alcohólicas para el día 16 de Setiembre próximo, a las 3 P. M., en el hall del Palacio Consistorial.

Bases y demás antecedentes se pueden consultar en la Tesorería Municipal y Oficina de Patentes.

EL TESORERO MUNICIPAL.

Salsa Londonderry

Avisamos al público que desde el 1.o de Setiembre de 1926 hemos sido nombrados agentes únicos para todo Chile de esta afamada salsa, como también de los demás productos del señor

CARLOS A. NITSCHE
FABRICANTES DE CONSERVAS

Atiende pedidos.
WEIR, SCOTT & Co.
VALPARAISO, SANTIAGO y CONCEPCION
S.—6

PRESTAMOS SOBRE JOYAS - BONOS MUEBLES - PIANOS - ETC.
La San Juan de Dios
755 — DELICIAS — 755
LA CASA DEL RAMO MAS ANTIGUA EN CHILE

GUIA PROFESIONAL

ABOGADOS

ROBERTO CRUZ
Causas criminales. Morandé 440.

LUIS ALBERTO CASTRO
Morandé 291. Oficina 54.

CLARO Y CIA.
Oficina en Santiago, Morandé N.o 281. Teléfono N.o 2355. Casilla N.o 1867. Oficina en Valparaíso, Prat N.o 183. Teléfono aut. N.o 2928. Casilla N.o 1928.

FEDERICO DUNCKER BIGGS
Huérfanos 833, altos Banco Germánico. Teléfono 295. Casilla 295.

LADISLAO ERRAZURIZ
LUIS QUINTEROS T.
Amunátegui 301. Teléfono 633.

FERNANDO GUZMAN VERGARA
Agustinas 1148. Oficina 27. Teléfono 2687.

HECTOR ARNALDO GUERRA
Causas civiles y criminales. Galería Alessandri 24. Teléfono 4352.

OSVALDO HEVIA
Morandé N.o 244. Casilla 1881.

RAMON SEGUNDO JIMENEZ
Abogado; Galería Alessandri 17.

BERNARDINO LEIVA
OTTMAR STEGMAIER
Bandera N.o 537. Casilla 2068.

MANUEL MERINO ESQUIVEL
Agustinas 1116. Teléfono 2077. Casilla 2467. De 10 a 12 y 4.30 a 6.30.

NICOLAS MARAMBIO MONTT
San Antonio 570. Casilla 2699. Asuntos civiles, especialmente mineros.

VICENTE MOLINOS GAETE
Agustinas 1118. Teléfono 2110. De 11 a 12 y 5 a 7.

ROBERTO DE PETRIS
Galería Alessandri 25. Teléfono 156. Casilla 4044.

ANTONIO PLANET O.
Especialmente cuestiones comerciales. Estudio Estado 91. Casilla 4034. Teléfono 1137.

LUIS MANUEL RODRIGUEZ
Amunátegui 225. Casilla 2070.

ANIBAL ROGEL ARRIZAGA
LUIS MORALES ZUAZNABAR
Abogados. Bandera 552. Casilla 2996. Teléfono 2177.

SALAS ROMO HNOS.
LUIS Y VICTOR SALAS ROMO
Compañía 1325. Teléfono 1527. Casilla 2231.

JAVIER MARIA SILVA
Abogado
Bandera N.o 260.

HUBERTO SALGADO
Criminalista. Causas civiles, nulidades matrimonios. Anticipa fondos. San Pablo 1417.

LISANDRO SANTELICES
Abogado; Bandera 260. Oficina altos Banco Nacional. Teléfono 831.

EMILIO TAGLE RODRIGUEZ
Asuntos comerciales y mineros. Bolsa Comercio. Of. 114. Teléfono 2018.

HUMBERTO YAÑEZ VELASCO
Morandé 322. Teléfono 1614.

MEDICOS

Dr. ALCAINO
Estudios Europa. Oídos, nariz, garganta, vías lacrimales. 3 a 6. Dieciocho 314. Teléfono 257.

Dra. MARIA ARCAYA
Médico Hospital de Niños Manuel Arriarán. Consultas de 3 a 5. Menos Miércoles. Delicias 1171.

Dr. ARTURO ALBERTZ
Enfermedades señoras. San Antonio 275. De 3 a 4. Teléfono 4026.

Dr. CARLOS D. AGUIRRE
Especial vías urinarias, venéreas, sífilis. Carmen 191. De 1 a 5.

Dr. AMENABAR OSSA
Oculista 14 años. Europa, 2 años, médico director Hospital Ojos Condado Stanford (Inglaterra). 21 de Mayo 578. De 2 a 4. Teléfono 802.

Dr. LEONCIO ANDRADE
Medicina general. San Diego N.o 31. De 3 a 5. Teléfono 4528.

Dr. ARNELLO
Cirugía, anestesia general, venéreas. García Reyes 17. De 12 a 3. Hospital San Vicente 4-6.

Dr. AYALA
Medicina interna. Aplicaciones Radio Potens. Amunátegui 260. Consultas de 2 a 4.

DR. ARIZTIA
Niños. Estudios Europa. Teatinos 254. 2-4 1|2. Domicilio: Agustinas 1319. Teléfono 1773.

Dr. ITALO MARTINI Z.
Oculista. Estudios Europa. Ahumada 17. De 3 a 5.

Dr. BUNSTER
Ayudante clínica ginecológica. Cirugía. Enfermedades señoras. Ultramicroscopía. S. Rosa 86. 2 a 3 1|2.

Dr. BORQUEZ SILVA
Estudio Europa. Pulmón, corazón, estómago, intestinos. Rayos X. 3 a 6. Arturo Prat 80. Teléfono 19 Matadero.

Dr. RIFO BUSTOS
Estudios Europa. Medicina interna. Preferentemente corazón y estómago. De 2 a 5. Manuel Rodríguez 26.

Dr. BISQUERT
Vías urinarias, sífilis. Moneda 850. 3 a 6. Casilla 2563. Teléfono 953.

Dr. BRONFMANN
Estudios en Europa. Ayudante clínica quirúrgica Hospital San Vicente. Cirugía. Enfermedades señoras. Venéreas. 2 a 5. Cienfuegos 68. Teléfono 3457.

Dr. RAMON BRIONES C.
Cirugía. Enfermedades señoras. Catedral 1165. 5.o piso, de 5-6. Residente Hosp. San Vicente. 2-4.

Dr. BEAUMONT
Hospital Salvador. Cirugía. Ginecología. 3-5. Merced 315.

Dr. BULNES
Medicina interna, especialmente pulmón. Rayos X. De 2 a 4. Compañía 1378. Teléfono 98, Palma.

Dr. BRAGA CASTILLO
Regresó Europa. Rayos X. Medicina general, niños; 9 a 10 y de 1.30 a 4.30. Merced 136. Teléfono N.o 1393.

Dr. BARRENECHEA
Oculista. Especialidad oídos, nariz, garganta. Huérfanos 801. Regresó. De 9 a 12 y 3 a 6.

Dr. BARAÑAO GAZMURI
Ayudante ginecología Hospital Salvador. Cirugía. Enfermedades señoras. Sífilis. Rosas 1627. De 3 a 5.

Dr. MARIANO BAHAMONDE RUIZ
Cirugía, Ginecología. 4 a 6. Vicuña Mackenna 38.

Dr. ALEJANDRO BRAVO G.
Cirugía general. Medicina aparato digestivo. Compañía 2165. Teléfono 4073. De 1 a 3. (Llamados nocturnos).

Dr. SANTIAGO BARRENECHEA
Oculista. Ahumada 11. Consultas: 2 a 5.

LABORATORIO CLINICO
Dr. Héctor Corona T.
Delicias 938, frente Ahumada
Exámenes químicos, bacteriológicos. Diagnósticos sífilis, blenorragia, tuberculosis, etc., procetos modernos. Teléfono 3695.

Dr. CASTAÑEDA IGLESIAS
Ex-médico Hospital Niños. Compañía 1839. Teléfono 254. 1.30 a 3.30.

Dr. HECTOR CORONA T.
Bronquios, pulmón. Asma. Delicias 938, frente Ahumada. 1 a 3 y 4 a 6. Teléfono 3695.

Dr. ALDO CONTRUCCI
Estudios Europa. Medicina interna. Sífilis. Nataniel 149. 2.30 a 4.30. Jefe clínica profesor Brockmann. Teléfono 3740.

Dr. EDUARDO CRUZ COKE S.
Ausente en Europa.

Dr. LEONIDAS CORONA T.
ESTUDIOS EN EUROPA
Laboratorio clínico instalado desde su fundación en 1915 en Delicias 868, frente a Estado.

Dr. LEON CHONCHOL
Medicina general. Rayos X. Sífilis, piel, venéreas. Gálvez 61. 2 a 5.

Dr. EDUARDO DE RAMON
Profesor Extraordinario Ginecología. Estudios Europa. Cirugía, señoras, partos. 2 a 4. Agustinas 1606. Teléfono 3623.

Dr. CASTAÑON
Medicina interna. Especialmente pulmón. Pneumotórax. 2 a 4. Claras 437. Teléfono 3642.

Dra. JUANA DIAZ MUÑOZ
Especialista enfermedades señoras y niños; 2 a 4. Claras 346. Teléfono 4908.

Dr. IGNACIO DIAZ MUÑOZ
3 a 6. Bandera 574. Teléfono 3424. Medicina general. Vías urinarias.

DOCTOR DAUBAS
Medicina interna, sífilis, venéreas. Huérfanos 1880.

Dr. DRECKMANN WEST
Medicina general, sífilis. Consultas: Catedral 1165, 2 a 5. Teléfono 1448.

Dr. RICARDO DONOSO
Corazón, pulmón. Regresó Europa. 2.30 a 4.30. Agustinas 619.

Dr. DIMITSTEIN
Agustinas 1398, esquina Teatinos. Rayos X. Corazón, pulmón, estómago e hígado. 1 a 4. Teléfono 3848. Domicilio: Rosales 1656, entre Castro y Dieciocho.

DOCTOR ESPINA
Rayos X. Estudios Europa. Teléfono 2102, 1 1|2-4. San Martín 372.

Dr. ESPILDORA LUQUE
Oculista. Estudios Europa. De 3 a 6. Delicias 416.

INSTITUTO DE SALUD
Santiago-Cisterna
Sanatorio para enfermedades nerviosas y mentales, bajo la dirección del Dr. Fontecilla, profesor de Psiquiatría en la Escuela de Medicina. Delicias 1636.

Dr. FUENZALIDA BRAVO
Niños, Merced 560. Teléfono 1721. 2 a 4.

Dr. FUENZALIDA CORREA
Cirugía señoras, partos, 3-4. Huérfanos 745. Teléfono 466.

Profesor Doctor FONTECILLA
Regresó Europa. Delicias 1626. — Rayos X, pulmón, nervios. 2 a 5.

Dr. Carlos Garcés B.
Delicias 1276. Teléfono 3747. Exámenes químicos, bacteriológicos. Reacción Wasserman. Medicina interna, 3 a 6.

Dr. RICARDO GUNTHER
Ayudante clínica, ginecología. Partos, enfermedades señoras, aplicaciones diatermia. Av. España 696. De 2 a 4. Teléfono [illegible], Parque.

DOCTOR GIANELLI
ESTUDIOS EUROPA
SIFILIS PIEL VIAS URINARIAS
21 de MAYO 562
CONSULTA de 2 a 6.

Dr. VICTOR M. GAZITUA
Partos, enfermedades de señoras.— Trasládase Agustinas 586. De 2 a 4. Teléfono

Dr. GREENE
Cirugía y Ginecología. París 809. 2 a 4. Teléfono 2869.

Dra. ANDREA GONZALEZ NOLLE
Estudios Europa. Señoras y niños. Riquelme 317, esquina Huérfanos. 2 a 5, menos Lunes y Sábados.

Dr. GLEISNER
Trasladóse, Cochrane 114. Pulmón, corazón, hígado, intestinos, sífilis. 3 a 5. Casilla 2664.

Dr. ANIBAL GREZ
Oídos, nariz, garganta. De 1.30 a 3.30. Merced 324. Teléfono 4519.

Dr. GONZALEZ H.
Estómago, intestinos, hígado, obesidad, reumatismo, diabetes; pulmones y riñones, 1 a 3. Ejército 644.

Dr. ARNOLD GORGEWSKY
Médico Jefe policlínico. Medicina interna. Hospital San Juan de Dios. Pulmón, estómago, hígado, intestinos, Rayos X. Brasil 53. 2 a 5.

Dr. GUSTAVO GIRON L.
Cirugía, Ginecología. Brasil 32. Teléfono 3126. De 2 a 3.

Dr. LEONARDO GUZMAN
Estudios en Europa y Estados Unidos
Cirugía. Enfermedades de señoras. 2 a 4 P. M. Miraflores 460.

Dr. CARLOS HAUPT
Consultas 3 a 5. Compañía 1331.

Dr. HERRERA ROGER
Regresó Europa. Enfermedades niños. Delicias 2558. Teléfono 2679.

Dr. AGUSTIN INOSTROZA
Cirugía general, niños. Catedral 2851. Ausente en Europa. Teléfono 446. Estación.

Dr. ROBERTO JARAMILLO
Ejército 707. Teléfono 142. Parque.

Dr. RAUL VENTURA JUNCA
Residente Hospital Salvador. Medicina interna. Rayos X. 4.30 a 6. Riquelme 140. Teléfono 3828 y 395.

Dr. ARNULFO JOHOW
Estudios Europa. Cirugía y Ortopedia. Adultos, niños. 3 a 4. Santo Domingo 1523. Teléfono 1033.

INSTITUTO RADIOLOGICO
Dr. Adolfo Kaplan
Radioscopía, radiografía, radioterapia, aplicación radium. Estudios Europa y en Estados Unidos. Huérfanos 1466.

Dr. KRUMBACH
Titulado en Chile, Alemania. Enfermedades señoras, partos, sífilis. 3—5. Huérfanos 1353. Teléfono 50. Los Leones.

INSTITUTO MEDICO
DE DIAGNOSTICO Y TRATAMIENTO
Profesor JOSE DUCCI K.
Dr. S. Neccochea—Dr. N. Romero
Secciones de Rayos X, Electricidad Médica, Cardiología, Laboratorio, Urología Radiológica, Análisis y Trabajos Técnicos.
MERCED 571 — Casilla 243
(Al lado de la Sociedad Médica)

Dr. TEODORO LEIBLE
Enfermedades nerviosas. Medicina interna. Electricidad médica. De 3 a 6. Olivos 794.

Dr. H. LEA PLAZA
Estudios en Europa. Compañía N.o 2115. Consultas 3 a 6, conforme hora fija. Teléfono 3880.

Dr. LABRA LETELIER
Nariz, garganta, oídos, consultas de 2 a 5. Compañía 1361.

Dr. ARMANDO LEON I.
Cirugía. Compañía 1909. Martes, Jueves, Sábados. 1—3. Teléfono 8846.

Dr. LOIS
San Pablo 1236. Medicina general, vías urinarias. Sífilis. De 1 a 4.

Dr. LAVAL
Medicina interna. Lord Cochrane N.o 340. De 1.30 a 3.30.

Dr. J. MONTERO C.
Trasladóse Moneda 859. Medicina interna. Venéreas. 6-8.

Dr. OSCAR MELENDEZ
Medicina interna. Sífilis. Santo Domingo 1036. De 3 a 4; y 21 de Mayo 578, de 4 a 5. Teléfono 2831.

Dr. G. MORAGA FUENZALIDA
Enfermedades de niños. Ortopedia. Cochrane 118. Consultas 2.30 a 4. Teléfono 2804.

Dr. ITALO MARTINI Z.
Oculista. Estudios Europa. Ahumada 17. De 3 a 5.

Dr. MAHOTIERE
Médico Hospital San Juan de Dios. Estudios Europa. 1—4. Rayos X. Laboratorio. Compañía 1973. Teléfono 4483.

Dr. JUAN MARIN
Cirugía. Enfermedades venéreas. Teléfono 4051. Catedral 1165. De 3 a 5.

Dr. MUÑOZ VALENZUELA
Residente Hospital Niños. Tuberculosis infantil. Matucana 302. 3 a 4. Teléfono 442. Estación.

Dr. MALBRAN
Enfermedades mentales y nerviosas. 3 a 4. Providencia 1936. Teléfono 308.

Dr. MORALES VILLABLANCA
Piel, sífilis, venéreas, medicina general. Rayos ultra-violeta. 4 a 6. Merced 486.

Dr. JUAN MONTENEGRO M.
Enfermedades de niños. Luz ultravioleta. Compañía 1770. De 1 a 4.

Dr. MANUEL MORENO
Medicina general. Pulmón. Estómago. Neumatorax artificial. San Francisco 155. 2.30 a 4.30.

Dr. NECOCHEA
Delicias 117

Dr. H. NUÑEZ ZAMORA
Señoras, partos. 2 a 4. Matucana N.o 289. Teléfono [illegible]. Estación.

Dr. ORREGO PUELMA
Medicina interna. Rayos ultra-violeta. 3.30 a 5.30. Amunátegui 268. Teléfono 1317.

Dr. LUIS OPAZO F.
Jefe Policlínico Niños. Compañía N.o 2807. Teléfono 48, Estación.

Dr. ALEJANDRO OLIVARES
Medicina interna. Corazón, estudio en Europa. Agustinas 726. De 2 a 5.

Dr. ALBERTO PANATT
Pulmón, corazón, estómago, hígado. Rayos X. ultra violeta. Teléfono 1211. Delicias 1416. De 2 a 4.

Dr. MARCIAL PARADA S.
Oído, nariz, garganta. Agustinas 936. Teléfono 186, Ñuñoa, 3 1|2 a 6.

Dr. JULIO A. PAREDES
Especialmente enfermedadesc señoras. Medicina, cirugía. Brasil 47. De 2 a 4.

Dr. DAVID PULIDO
Enfermedades niños. Santo Domingo 1790. Teléfono 2152. De 1 a 3.

Dr. DANIEL PRIETO
Oculista
Estudios Europa. Compañía 1361. De 2 a 4. Teléfono 4359.

Dr. PRUNES
Estudios Europa. Piel, sífilis, venéreas. Santo Domingo 504. Casilla 2894.

Dr. LUIS QUIROGA
Medicina interna. 2 a 3.30. Catedral 1452. Teléfono 3700.

Dr. ALBERTO RAHAUSEN
Cirugía general. Compañía 2928. Teléfono 192. Estación. De 2 a 4.

Dra. FRESIA ROSAS DE BEHM
Señoras y niños. De 2 a 5. Ahumada 47.

Dr. CESAR RODRIGUEZ LEON
Medicina interna. Enfermedades de niños. Catedral 2607. 1 a 3 y Bascuñán Guerrero 1013, 4 a 5.

Dr. ROJAS CARVAJAL
Medicina interna. Pulmones, sistema nervioso. 2-4. Lira 35.

Dr. SCROGGIE
Especialidad enfermedades de niños. De 2 a 4. Rosas 1157. Teléfono 4583.

INSTITUTO M. T. SANITAS
AGUSTINAS 1955
Entre Cienfuegos y Brasil

Diagnóstico de Rayos X. Radioterapia profunda. (tumores, cáncer); aplicaciones de radium Luz Ultravioleta. Diatermia, etc.
LABORATORIO: Orina, expectoración, jugo gástrico, sangre.
Autovacunas de diferentes clases.

SANATORIO
Clínica particular, doctor Riveros. Medicina. Operaciones. Partos.— Matta 586.

Dr. ALBERTO SANTANDER
Estudios Europa. Medicina interna estómago, intestinos. Rayos X. Bandera 756. 3 a 5.

HELLMUTH SIEVERS
Médico Cirujano. Jefe Gabinete Kinesiterapia Instituto Educación Física. Morandé 742. 3 a 4. Domicilio: Molina 632.

Dr. CARLOS SEAMAN
Médico cirujano. 1.30 a 4. Delicias 225.

Dr. WALDEMAR SOMMER P.
Vías urinarias, sífilis, 3 a 6. Teléfono 4774. Santo Domingo 758.

Dr. MARCO A. SEPULVEDA R.
Laboratorio Clínico. Miraflores 450. Teléfono 233.

Dr. OTTO SCHWARZEMBERG
Enfermedades niños. Santo Domingo 1280. Teléfono 1033.

Dr. STOLTING
Oculista. Médico recibido Alemania, Chile. Moneda 627. De 3 a 5.

MANUEL TELLO C.
Médico cirujano. Consultas de 2 a 4. Moneda 1736.

Dr. TORRES TORRES
Jefe clínica, profesor Korner. Señoras y cirugía, 2 a 5. Delicias 281.

Dr. ISAURO TORRES
Enfermedades de niños. De 2 a 3. Huérfanos 2871-D.

Dr. VEGA MACHER
Exclusividad pulmón. Lunes y Miércoles. De 2-4. Delicias 274.

Dr. J. M. VERGARA KELLER
Estudios Europa. Partos Ginecología. Agustinas 828. Teléfono 2855.

Dr. VIVES BRAVO
Enfermedades niños. Delicias 335. Teléfono 2895. Consultas 2-4.

Dr. G. E. VIDAL
Delicias 2553. Teléfono 245. Estación. De 2 a 4.

Dr. VILLAGRA
Estudios Europa. Unicamente pulmón. Rayos X. Pneumotorax. Helioterapia. Dieciocho 437 A. 2-4.

Dr. VALDIVIESO GUZMAN
Médico cirujano
Medicina interna. San Antonio 128. Teléfono 4650, de 2 a 4. Chiloé 1971. De 5 a 6.

Dr. JAIME VIDAL OLTRA
Ausente en Europa.

Dr. VICUÑA HERBOSO
Ayudante clínica Prof. Prado Tagle. Hospital San Vicente. Medicina interna. Especialmente corazón. Rayos X. Martes Jueves. Sábados.— 2.30 a 4.30. Almirante Barroso 270. Teléfono 1053.

Dr. YUNGE
De 2 a 4. Agustinas 2940. Teléfono 287. Estación.

Dr. YAÑEZ G.
Estudios Europa. Piel, sífilis, venéreas. Merced 559. De 3 a 6. Casilla 618.

Dr. WEINSTEIN
Estudios Europa. Enfermedades de la piel, sífilis y venéreas. Radioterapia, luz ultra-violeta. Agustinas 1357. De 2 a 5.

Dr. WAUGH
914. Estudios Europa. Internas. 606. Venéreas. Sífilis. Wasserman. Compañía 1852, 2 a 4.30.

Dr. WIREN
Oídos, nariz, garganta. Compañía 1606. 2 a 5.

DENTISTAS

Dr. ANGUITA
Especialista Piorrea. Estudios Filadelphia. Edificio Ariztía, piso 7.o

Dr. GUILLERMO AHUMADA
Claras 380. Plazuela Merced. 9 a 12 y 2 a 6. Teléfono 4101. Casilla 3206.

Dr. OSCAR BEZANILLA
Dentaduras de porcelana, base acero inoxidable. Sólidas, estéticas, livianas. Rosas 1210. Teléfono 455.

Dr. ADOLFO CHECHILNITZKY
Cirugía. Extracciones. Piorrea.— Echaurren 87.

Dr. CERDA LOPEZ
Ahumada 11. Teléfono 4221. Especialmente puentes, coronas. Extracciones, somnoformo.

Dr. CLODOMIRO CONTRERAS
San Antonio 451. Teléfono 3692. Horas de consultas, De 10 a 11 y de 3 a 6.

DOCTOR ERGAS
Dentist
San Antonio 281.

NINFA FUENTEALBA de F.
Cirujano-Dentista
Trasladóse, Maestranza 439.

ALBERTO GONZALEZ
Estudios Filadelfia. Extracciones rificiles, indoloras. De 9 a 11.3 y de 3 a 7. Moneda 1061.

Dr. GALLARDO GONZALEZ
Estudios en Filadelfia. Consultas diurnas y nocturnas. Echaurren 26.

CLINICA DENTAL
Dr. Moreno Olea, fundada con Dr. Valenzuela Basterrica 1917. Especialistas en cada sección. Mismo local fundación. Huérfanos 1616.

IDILIO LETELIER G.
Trasladóse: Alameda 3155. Altos.

VICENTE MARIN A.
Cirujano dentista. Alameda 938.

Dr. A. LENG
Jefe Clínica Piorrea. Escuela Dental. De 2 a 6. Huérfanos 1616.

WESCESLAO MUÑOZ L.
Dentista. Tratamiento rápido. Extracciones sin dolor. San Diego 448.

ALFREDO MUÑOZ LOBOS
Extracciones sin dolor. Somnoformo. Puentes, placas. Compañía 1852. Teléfono 2779.

CARLOS H. ROJAS C.
Trasladóse Santa Rosa 92.

EDISON ROSEL
Cirujano dentista. Monjitas 728.

Dr. ENRIQUE SANSOT
Ahumada 11. Teléfono 4221. Horas: De 9 a 12 y 2 a 7.

Dr. DANIEL SIGNORELLI
Cirujano dentista. Trasladóse Independencia 207.

Dr. C. VALENCIA COURBIS
Operaciones indoloras. Corona. Puentes y dentaduras. Teatinos 50.

LABORATORIO
DENTAL
JULIO TOL
Ahumada 11, Tel
Especialidad dentadu
turas rápidas, Larga

CONTADO

PROFESOR VILL
Enseña Contabilidad
dase prospecto. Mu

ARQUITEC

EDUARDO T
Construcciones,
reparaciones, Bandera

MUSICA

MARIA CRISTINA
Concertista, da clases
rroso 651.

MATRON

M. ARANGU
Clínicas partos, pre
Consultas gratuitas.
651.

MATRONA REC
Franklin 1479. Partos
inyecciones. Recibe p

MATRONA BR
Unicamente domicilio.
Mujica 20. Vicuña Ma

HUMILDE FIG
Trasladóse Matucana

MERCEDES DARR
Regresó extranjero,
mos adelantos. Part
distinguida clientela p
ticular, atendido méd
nos 2744.

A. GEISS
Matrona diplomada
pa. Ultimos adelant
dad primerizas 1.30, Sa

PASTORIZA E. DE
Recibe pensionistas,
yecciones. Lira 732.

MATRONA
Recibe pensionistas.

ELENA DE FU
Matrona masajista, ex
dad. Maturana 790.

H. IZQUIERDO DE
García Reyes 860.

SARA OSORIO DE
Partos y curaciones,
1-4.

Mme. A. FRAG
Matrona francesa, 1
cisco 364.

CARMELA RO
Servicio especial Mat
Isabel 315.

MATRONA MERCED
San Diego 980. Recib
da hora.

PENSIONADO PA
Partos, curaciones,
Diego 956.

PENSIONADO PA
Partos desde 50 pes
da hora. Carmen 1

PENSIONADO DE
Señora Reyes, matron
ta. Establecimiento
dido cirujanos espe
tos. Esmeralda 636.

CARMELA TO
Partos, asistencia to
bo enfermas. Matuc

SOFIA VILLA
Matrona
Turno permanente. D
ponibles para enferma
Nataniel 826.

ANA G. VARGAS
Partos. Recibo pensio
Americana 627. Telé
tación.

PENSIONADO SRA.
San Diego
Recibo enfermas par
ses. Especialidad pri
sulte precios, higien
Turno permanente.

MATERNIDAD PAR
PENSIONADO QU
DEL Dr. FELIX V
San Diego
Atención especial pri
ciones ginecológicas,
niños; lactantes, puer
filis. Consultas: 10 a
Atención permanente.
tetricia a cargo matr
llaseca.

VARIO

CLINICA ALAM
Tratamiento sífilis,
sus complicaciones,
curaciones rápidas,
nos; 10 a 12; noche,
pitalización enfermos.

DEFUNCION

Ha fallecido mi inolvidable esposa hija y hermana

Delfina Campos de Arancibia

Sus funerales se efectuarán hoy, a las 4.30 P. M., partiendo el cortejo de su casa habitación, Camilo Henríquez 682. — **Ramón Arancibia. — Carmen v. de Campos. — Miguel y Luisa Campos.**

POMPAS FUNEBRES
EMPRESA ZENTENO
ESTADO 17 — TEL. 4275
DELICIAS 2584 — TEL. 524
LOS MEJORES SERVICIOS A LOS MAS BAJOS PRECIOS

DEFUNCION

Soc. de Socorros Mutuos de la Cía. Chilena de Electricidad Limitada.

Ha fallecido la socia señora **IRENE CANTILLANA HERNANDEZ**

Sus funerales se efectuarán hoy 4 de Setiembre, a las 3 P. M. El cortejo partirá desde su casa habitación calle Herrera 1263. — **El Secretario.**

EXPRESION DE GRACIAS

A todas las personas que se sirvieron acompañar los restos de nuestra querida esposa y madre;

BERTA BRICEÑO

Miguel Orellana.—Carmen Miranda v. de Briceño y familia.

DEFUNCION

Habiendo dejado de existir nuestra querida hijita

LUCIA RISSETTI PARDO

rogamos a nuestras relaciones se sirvan acompañar sus restos al Cementerio General, hoy, a las 4 P. M.

El cortejo partirá desde su casa habitación, Eyzaguirre 844. — **Manuel Rissetti. — Elena P. de Rissetti.**

LA COMISION DE LEGISLACION Y JUSTICIA

de la Cámara de Diputados, en virtud de un acuerdo adoptado en la última reunión, hace saber a las personas que tengan alguna solicitud de gracia pendiente de su consideración, que se hagan presentes en la Oficina de Partes de la Cámara hasta el Viernes 10 de Setiembre exclusive.

La Comisión procederá ese día a hacer una revisión de las solicitudes particulares para informarlas ante la H. Cámara.

Santiago, 3 de Setiembre de 1926.

CONTRA TOSES REBELDES
GUAYACOLINA
A BASE DE SULFOGUAYACOLATO DE POTASIO

Para contrarrestar las perniciosas consecuencias de los últimos períodos de las enfermedades sociales, tome el LEGITIMO Jarabe
Depurativo Yodurado
DEL LABORATORIO CHILE
(Base: Yoduro de Mercurio y Potasio).

VENDEDOR NECESITO
con clientela en las Boticas. Sueldo y comisión.
MORANDE 450
OFICINA 15

CHIRIMO
POR MAYOR Y
Naranjos y surtid
de frutas de la Esta
Frutería Cla
Prat 28

El proyecto de reforma del Arancel Aduane

(CONTINUACION)

Partidas	Mercaderías	Derecho actual oro 18 d.	Proyecto Moneda legal
1325	—de aluminio, K. B. . . .	2.25	1.50
1326	—de cobre o sus aleaciones o chapeados con estos metales, K. B.	0.30	0.90
1327	—de estaño, plomo o sus aleaciones, K. B.	0.09	0.30
1328	Caños o tubos y barras, preparados para catres, escaleras u otros usos, de cobre o sus aleaciones o chapeados con estos metales, K. B.	1.50	3.60
1329	Cápsulas para botellas, K. B.		1.65
1330	Catres y cunas de cobre o sus aleaciones, K. B.	1.50	3.60
	Los largueros y otras piezas de hierro pertenecientes a los catres y cunas de cobre o sus aleaciones, adeudarán separadamente el derecho señalado en la partida que corresponda		
	Clavos, no especificados, de todos tamaños y formas, estén o no niquelados, dorados o plateados:		
1331	—de aluminio, K. B.	2.25	3.60
1332	—de cobre o sus aleaciones, K. B.	0.75	2.25
1333	—de zinc, K. B.	0.24	0.72
1334	Golillas, K. B.		0.90
	Hebillas con o sin espigas:		
1335	—de níquel o sus aleaciones, sin dorar ni platear, K. L.	4.50	13.50
1336	—de níquel o sus aleaciones, doradas o plateadas. K. L.	12.00	36.00
1337	—de otros metales, no especificados, sin dorar ni platear, K. L.	2.25	4.50
1338	—de otros metales, no especificados, doradas o plateadas, K. L.	4.80	13.50
1339	Hojas o láminas muy delgadas de aluminio, estaño o plomo, con o sin estampas o impresiones, para envolturas, K. B.	0.30	0.90
1340	Lámparas y faroles de petróleo, K. B.	Varios	3.00
1341	—Llaves, grifos y válvulas, para cañería, K. B. . .	0.75	2.25
	Mangos para plumas de escribir y portalápices:		
1342	—sin dorar ni platear, K. L.	3.75	11.25
1343	—dorados o plateados K. L.	7.50	22.50
1344	Maquinitas para afeitar, tengan o no estuche o útiles correspondientes, docena .	Varios	36.00
1345	Marchamos y precintos de plomo para asegurar cajones, botellas, etc., K. B. .	0.225	1.20
1346	Medidores (contadores) de agua, gas o aceite, K. B.	Varios	0.90
1347	Roblones (remaches) de aluminio, cobre o sus aleaciones, K. B..		0.90
1348	Pernos y tuercas, K. B.		0.90
1349	Tela o red de alambre, K. B.		1.50
1350	Utensilios para escritorio, tales como timbres o sellos, que tengan o no grabados, perforadores para cheques o papeles, numeradores, fechadores y perforadores de boletos de ferrocarril, aparatos de comprobación para vigilantes (controleur de rondes) y otros aparatos mecánicos, no especificados, K. L. . .	Varios	9.00
	SECCION XI.— MAQUINARIAS, UTILES Y HERRAMIENTAS PARA LAS INDUSTRIAS		
	Grupo 59.—Maquinaria, útiles y herramientas para la minería		
1351	Barretas de hierro, K. B..	0.15	0.45
1352	Bateas de hierro, K. B.. ..	0.03	0.09
1353	Bombas, K. B...	0.03	0.09
1354	Herramientas y sus piezas, no especificadas, K. B...	Libre	Libre
1355	Lámparas especiales para mineros, K. B..	Libre	Libre
1356	Máquinas, aparatos y sus piezas, no especificados, K. B..	0.03	0.09
1357	Anteojos para azufrar viñas, K. L..	1.50	1.50
1358	Arados y sus piezas, K. B.	0.03	0.09
1359	Azadones, azapicos, picos, picotas y rastrillos, K. B.	Libre	0.30
1360	Bombas, K. B..	0.03	0.09
1361	Fuelles para azufrar viñas, K. B..	0.09	0.30
1362	Gradas o rastras de hierro, K. B..	0.03	0.09
1363	Herramientas y sus piezas, no especificadas, K. B. .	Libre	Libre
1364	Herramientas para jardineros, K. B..	Libre	Libre
1365	Máquinas, aparatos y sus piezas, no especificados, K. B..	0.03	0.09
1366	Mechas azufradas o azufrines, K. B..	0.18	0.54
1367	Palas, K. B..	Libre	0.30
	Grupo 61.—Maquinaria, útiles y herramientas para las industrias manufactureras		
1368	Aceiteras y lubricadores para máquinas, K. B.. ..	0.15	0.45
1369	Agujas, palillos, devanaderas y otros utensilios para coser, bordar o tejer a mano, de cualquier materia que no sea carey, marfil, nácar o metal precioso, K. L..	0.15	0.45
1370	Alambiques, K. L.	0.03	0.09
1371	Brochas y pinceles para pintores, K. L..		6.00
1372	—Correas o bandas transportadoras de materiales o productos, K. B..	0.03	0.09
1373	—Fraguas portátiles, K. B	0.03	0.09
1374	Fuelles para artesanos, K. B.	0.09	0.30
1375	Grúas, pescantes, gatas y otros aparatos, no especificados, para levantar pesos, K. B..	0.75	0.30
1376	Herramientas y sus piezas, no especificadas, K. B.	Libre	Libre
1377	Hormas de madera, para la fabricación de calzado, K. B..	Libre	Libre
1378	Maniquíes de madera, aunque estén forrados en tela que contenga seda, K. L.	Varios	4.50
1379	Máquinas, aparatos y sus piezas, no especificados, K. B..	0.03	0.09
1380	Mazos para artesanos, K. B.	0.45	0.90
	Piedras:		
1381	—de amolar y las de esmeril o carborundo, estén o no montada, K. B..		
1382	—finas para asentar navajas y los afiladores (chairas), K. B..		
1383	—o muelas para molinos o trapiches, K. B..		
1384	—para litografía, K. B.. ..		
1385	Tijeras, con excepción de las para el tocador y de las que tengan piezas de carey, marfil, nácar o metal precioso, K. B..		
	Tipos, clisés y viñetas para imprenta:		
1386	—de madera, K. B.. ..		
1387	—de metal, K. B.		
	Grupo 62.—Motores, calderas y		
1388	Bombas y sus accesorios y demás elementos especiales para extinguir incendios, no especificados, K. B.. ..		
1389	Calderas generadoras de vapor y sus piezas, no especificadas, K. B..		
	Caños o tubos para calderas generadoras de vapor o para condensadores:		
1390	—de cobre o aleaciones, K. B..		
1391	—de hierro, K. B.		
1392	Correas o bandas para transmisiones, aunque se internen con la maquinaria correspondiente, y correones para ligar correas, K. B..		

(Contin

LA NACION

tiago, 4 de Setiembre de 1926

LA SOLUCION DE UNA CRISIS

La preocupación pública crea- alrededor de la situación mi- terial con motivo de la dimi- n del señor Secretario de Ha- nda, don Jorge Silva Somarri- ha cesado en cuanto a la ma en que ella sería resuelta, la designación de un Mi- tro desvinculado de los par- os y cuya especial preparación a el cargo es ventajosamente orida. Queda así descartada la rnativa de si la crisis parcial Gabinete desenlazaría en el o reemplazo del Ministro di- sionario, o, como se estudió ante unos días con los diri- tes políticos y parlamentarios, los cambios ministeriales ne- arios para que el Partido Ra- al, hoy fuera del Gobierno, iera en él participación di- ta de acción y responsabili- .

l Presidente de la República dado a la crisis una solución stitucional, ejerciendo una rrogativa que le es propia tro del régimen que nos go- na. Mas esto no quiere en do alguno significar que la a fórmula, o sea la del cam- de Ministro del Interior y de ún otro Secretario de Estado, iera haberse considerado pug- te con ese aspecto caracterís- de la Constitución de 1925. constitucional habría sido solución como lo es la pri- a. Y tanto la una como la habrían sido la expresión usiva de la voluntad del Pri- Magistrado, cuyo criterio es- os en el deber de considerar irado por la apreciación de conveniencias nacionales.

os ha parecido necesario sub- ar esto, que es obvio de puro damental, porque en los úl- os días se han exteriorizado ios extraños por no decir in- prensibles en el sentido de que solución que significase, por te del Presidente de la Repú- a, tomar en consideración las iones y las aspiraciones de partidos políticos habría im- tado la abdicación de una rogativa presidencial inalie- le. Esta manera de definir entido presidencialista de la stitución lleva fácilmente a igurar, empequeñeciéndolo, el samiento de los que han opi- o que la solución de la cri- debió contemplar el aspecto tico de la situación presente. o que caracterizó de manera lamentable el régimen par- entario de rotativa ministerial la forma en que fué practi- o entre nosotros, fueron pre- mente las maquinaciones par- entarias de pasillo, generadas móviles íntimos de la política ia, que jamás o en raras oca- es llegaban a la masa de la ión. En el caso actual los idos más poderosos del Par- ento, el Radical y el Conser- or, hicieron conocer su pen- iento en acuerdos públicos, lados concretamente en el exa- de la acción administrativa olítica realizada por el Eje- vo y por la apreciación de esidades nacionales bien pre- s. Y no vemos qué similitud spíritu o de forma puede en- rarse entre aquello y lo de ra.

s bien sensible que en un nento grave del desenvolvi- nto social y político del país se advierta un espíritu bien prensivo de la situación en quienes por su alta respon- lidad tendrán mayor influen- en el giro que asuma esta ución.

l aspecto más interesante que uestros ojos habría tenido considerar los puntos de vis- le los que objetan la compo- ón del Ministerio, era el de insinuación al Presidente de República para recuperar el acto con la gran masa de la ión pública, así la que tiene resión más o menos definida los organismos ordinarios de cción política, como las otras rzas populares, organizadas o que por distintos medios pro- n en forma cada día más pre- ante, hacerse escuchar en el cierto de nuestra democracia. n menoscabo alguno para el cepto constitucional que se ha do preservar al resolver la is, habría sido fácil realizar mismo contemplando el senti- nto popular que no desea ver gadas las tendencias libera- y democráticas cuyo predomi- incontrarrestable sería una ra desconocer en estos mo- tos.

ara nosotros hay algo que tie- un valor supremo, mucho más ve y alto y por cierto más adero que los anhelos de par- os o grupos de partidos o que de una determinada composi- a ministerial: y es que la si- ción del país no sea pertur- a en forma de tender vallas el desenvolvimiento económi- social y en el progreso cí- o de la nación, porque las co- entes populares contrariadas y cando cauces normales o no a hacerse escuchar, son pre- ios de desquiciamiento que los deres Públicos tienen el deber considerar con prudencia y justicia.

Y la Constitución nada pudo ir sobre la prudencia o el cri- io político y social con que el ecutivo debía usar de las fa- tades que le otorgó la nueva ta fundamental.

El trabajoso desenvolvimiento la acción gubernativa en los imos meses tiene su origen en a ausencia extraordinaria de to político de parte del Eje- tivo. Es ésta una cualidad que modo alguno está reñida con sentido y la letra de la Cons- ución que nos rige, y que es lispensable ejercitar aún cuan- no exista Constitución alguna. y necesidades y hay senti- entos de la masa nacional que se pueden desatender ni con- riar. La forma en que se ha do solución a la crisis ministerial, es indisputablemente constitucional y esmeradamente correcta; pero era una de las dos formas, igualmente constitucionales y correctas, que la situación política daba a escoger.

LAS RESERVAS NORTEAMERICANAS A LA CORTE PERMANENTE DE JUSTICIA INTERNACIONAL

Se halla reunida en Ginebra la conferencia de signatarios del Protocolo de la Corte Permanente de Justicia Internacional, discutiendo las reservas opuestas por Estados Unidos para su ingreso al tribunal.

Como se recordará, la adhesión de Norte América a la Corte se ha producido en forma condicional a título de que cada uno de los países adherentes al Protocolo acepte la totalidad de las reservas americanas. Las ocho reservas o condiciones que impone Estados Unidos para su ingreso en la Corte pueden condensarse así: 1. La adhesión no envuelve ninguna relación legal entre los Estados Unidos y la Liga, ni significa que contraiga ninguna de las obligaciones del pacto de Versalles; 2. Se permitirá a Estados Unidos participar por intermedio de los representantes en igualdad de condiciones con los otros Estados, en cualquiera y en todos los procedimientos del Consejo y de la Asamblea para la designación de jueces de la Corte, titulares y suplentes y provisión de vacantes; 3. Los Estados Unidos pagará una parte equitativa de los gastos de la Corte, parte que será estimada y acordada por el Congreso; 4. Los Estados Unidos puede en cualquier época retirar su adhesión a la Corte, y el Estatuto de ella no puede ser enmendado sin el consentimiento de Estados Unidos; 5. L Corte no emitirá ninguna opinión ni menos la dará a la publicidad sin dar previamente aviso a todos los Estados adherentes y a los Estados interesados, y sin haber dado a éstos una oportunidad de audiencia pública. Las opiniones que afecten a los Estados Unidos no podrán ser dadas por la Corte sin el consentimiento previo de éste; 6. Antes de que Estados Unidos firme el protocolo de adhesión los otros Estados adherentes deberán comunicarle directamente, previa solicitación de los Estados Unidos, la aceptación de las reservas formuladas por el Senado; 7. En el caso de existir diferencia entre Estados Unidos y cualquier otro Estado o Estados, sólo se podrá recurrir a la Corte con arreglo a los tratados generales o especiales celebrados entre las naciones en litigio; y 8. La adhesión a la Corte y su Estatuto no significará para los Estados Unidos apartarse de su política tradicional de no inmiscuirse, mezclarse o implicarse en cuestiones políticas o de administración interna de cualquier Estado extranjero, ni implicará tampoco la renuncia por parte de Estados Unidos a su política predilecta relacionada con los asuntos puramente americanos.

En estas ocho drásticas reservas se concreta el resultado de la ardiente batalla parlamentaria que emprendió el Presidente Coolidge para obtener la adhesión de Estados Unidos a esta hermosa idea pacifista. En suma, las ocho reservas equivalen poco menos que a una negativa, ya que parece problemático que los 48 asignatarios del Protocolo las acepten en su totalidad. Aun más, el tono imperativo de las reservas sugiere la idea de que el Senado las hubiera calculado deliberadamente inaceptables, disimulando en esta forma una negación inmediata. Se acentúa este espíritu de la resolución norteamericana en la cláusula que exige para la firma de la adhesión la aceptación de las reservas por cada uno de los Estados adherentes.

El hecho de que los signatarios se hayan resignado a examinar y discutir estas altivas reservas, que son por muchos términos casi lastimantes para el orgullo de las grandes potencias europeas, está demostrando hasta qué punto el eje de la política internacional del mundo se desplaza hacia América.

Las reservas americanas han encontrado, con todo, ambiente poco cordial en el seno de la Conferencia de Ginebra; las cuatro primeras fueron ya aprobadas sin enmiendas, pero la discusión se ha detenido en la quinta reserva que encuentra seria oposición en un grupo considerable de representantes. Como una proposición transaccional el delegado belga ha insinuado una nueva redacción de la quinta reserva, pero como subsiste la condición sine qua non de la aceptación íntegra de las reservas en su actual expresión, y como el Senado americano no parece mostrarse propicio a enmiendas, la insistencia sobre esta idea alejaría más las probabilidades de ingreso de los Estados Unidos a la Corte.

La conferencia ha insinuado, por otra parte, su propósito de examinar todas las reservas y de proponer mociones de enmienda, suspendiendo en seguida sus sesiones por varios meses antes de adoptar una acción definitiva. Queda así la cuestión esencial para la eficacia de la Corte colocada en una posición delicada para el futuro.

Todo esto es, por cierto, bien sensible; son grandes las esperanzas que giran alrededor de esta conquista pacifista. La atmósfera moral del mundo reclama la intervención de un organismo internacional, de un tribunal único en que converjan todas las querellas internacionales buscando la solución pacífica del arbitraje y de la justicia. Pero el arbitraje obligatorio no puede funcionar, a juicio de los expertos, sin la adhesión norteamericana, sin una adhesión real con visos de permanencia y de eficaz cooperación.

La Corte Permanente de Justicia Internacional, por su organización y estructura, representa un anhelo de inteligencia y de cooperación entre las naciones para llegar a una paz estable y verdadera. En el procedimiento debe ajustarse a las convenciones internacionales, a la costumbre internacional, como prueba de una práctica general de derecho, a los principios generales reconocidos por las naciones civilizadas y a las sentencias judiciales y doctrinas de los tratadistas más calificados, como medio de determinar las reglas de derecho. Un cuerpo de 15 jueces, 11 titulares y 4 suplentes, elegidos por un período de 9 años por el Consejo y por la Asamblea de la Liga, examinará las causas que se sometan al tribunal.

Los Estados americanos se dieron oportunamente cuenta de la importancia vital de este organismo regulador de las relaciones internacionales y se apresuraron casi en su totalidad a suscribir el protocolo de adhesión, que era por otra parte, un compromiso contraído al firmar el Pacto de la Sociedad de las Naciones.

Entre los firmantes de ese acuerdo está también nuestro país, pero la firma de nuestros delegados que fué puesta al pie de este documento histórico no ha sido todavía ratificada por el Parlamento. El Presidente de la República en el mensaje de apertura de las Cámaras encareció la necesidad de pronunciarse sobre este compromiso; pero entendemos que el mensaje respectivo no se ha enviado todavía al Congreso.

DE NUESTROS CORRESPONSALES EN EL EXTERIOR

El turismo ahoga a París

por JOAQUIN EDWARDS BELLO

El ritmo infinito de Madrid.— Por qué no pudo ser publicado un diario de Barcelona en Madrid.— Los escalones de la cultura.— La instrucción suele ser un veneno, como la camiseta de lana.— La naturaleza no da saltos

Hay una cosa que ahoga el encanto de París y es el turismo en grande escala. Los trenes llevan extranjeros por centenares de miles y es así que no va quedando un sitio con dignidad; no va quedando un monumento ni un paisaje que no esté ahogado bajo la plaga. Será fuente de riqueza, pero me consta que, al mismo tiempo, es factor de fealdad. Los almacenes, los museos, los paseos están llenos a rebalsar de esa gente que pasa como mangas de langosta destruyendo la armonía de la ciudad.

He asistido a la inauguración de los juegos de agua de Versalles, y era tal la multitud que no se veían sino cabezas y espaldas apiñadas. Después de pasarnos mucho rato así, juntos como animales en vagón de ferrocarril, se escuchó un grito: ¡el agua! Pero no se vió nada. Algunas mujeres sacaron sus espejitos de bolsillo y, vueltas de espaldas al espectáculo, consiguieron ver así un reflejo diminuto de los chorros de agua que no refrescaban a nadie. Esa muchedumbre, de una prosa aplanadora, deja el suelo lleno de papeles grasientos, latas vacías y cortezas de pan. Eso es lo que nos queda del Rey Sol, de la Pompadour, la Dubarry y María Antonieta.

¡Qué desencanto sin remedio nos invade! Ese público, al fin, es el público de la democracia y la libertad. Bajo el templo del amor, donde ayer sonaron chasquidos de besos principescos, un soldado bebe cerveza y una inglesa con gafas saca fotografías. ¡Bendita civilización es ésta!

Nosotros recordamos, en el país invadido, a España, que permanece aún virgen del gran turismo, de las masas ahogadoras del arte. Cuando escuchamos a un americano que aplica su criterio deplorable a España y dice que no le gusta, lo celebramos íntimamente porque ese criterio es la salvación de la belleza. Desde el momento que se hicieran inmensos hoteles en Toledo, Málaga, Córdoba, Sevilla y La Granja, el encanto de personalidad se perdería.

Yo prefiero la tranquilidad de La Granja, El Escorial y Aranjuez a ese público atroz de Versalles, que, luego de ver los templos del amor y los lagos de María Antonieta se va al hotel de moda a beber una taza de té y bailar el charleston. Mientras los americanos del Norte y del Sur crean que la civilización es asunto de pavimento y electricidad podemos esperar que España permanecerá cerrada para ellos. Loado sea el Infinito. Ojalá no conozcan jamás el secreto de esta tierra.

En Madrid encontramos a San Francisco el Grande solitario, libre, despojado, en plena vida pasada. En París tenemos que debajo de Saint Julien le Pauvre han hecho un cabaret para norteamericanos, titulado le **caveau des oubliettes rouges**. Ahí le dicen al turista toda clase de mentiras. Es seguro que los pueblos invadidos por turistas aguzan su ingenio para mentir y extraer el dinero.

En los monumentos nacionales españoles la evocación es fácil porque el modernismo se detiene en estas fronteras. España es resistencia y realizará sus evoluciones manteniendo el aspecto anhiesto de su arte.

El que va a Aranjuez, al Escorial o La Granja, encuentra el pasado, revive las horas pretéritas porque el coche con mulitas y cascabeles es el mismo, y la gente habla su lengua refranera y el paisaje no tiene huellas de esa atroz polilla moderna que los chilenos imploramos por pobreza y que Francia tolera por pobreza: el turismo en inmensa escala.

Las inglesas y norteamericanas vienen a comprar a España los mantones de Manila, pero jamás podrán comprar el salero, el donaire, la gracia. Una españolita pobre, de la calle de Embajadores, bautizada en la iglesia de la Paloma, tiene un no sé qué de insobornable, de inimitable.

El turismo corrompe a los paí-

(Pasa a la 4.a página)

LA SIDERURGIA NACIONAL PROTEGIDA POR EL ESTADO

El Senado de la República acaba de prestar su aprobación, por unanimidad al proyecto de ley que ratifica el decreto-ley N.o 317, por el cual se acuerda la garantía del Estado para los capitales que necesitará emprestar la Compañía Siderúrgica de Valdivia para establecer esta industria en el país.

En la época en que este asunto fué propuesto por primera vez al Gobierno, nuestro diario ofreció al público prolijos estudios acerca de su significación económica, factibilidad y conveniencia para el país. El proyecto de transformar la energía susceptible de obtener de los saltos de Huilo-Huilo en una gran fuente industrial, fué saludado por nosotros como la mayor posibilidad que pudiera ofrecerse a este país para iniciar su emancipación económica dando un nuevo y extraordinario impulso a su producción fabril.

Auspiciamos entonces la idea de que el Estado no solamente protegiera sino se asociara directamente al esfuerzo emprendido por la Compañía Siderúrgica de Valdivia. El Gobierno provisional, con una justa comprensión de los intereses económicos nacionales que hay vinculados al establecimiento de la siderurgia en el país, dictó un decreto-ley en que, bajo ciertas condiciones, proporcionaba las garantías suficientes para la financiación de la obra.

Lo que acaba de realizar el Senado de la República es la refrendación de lo obrado en tal sentido. No ha llegado a este fin sino después de un minucioso estudio y detenida discusión de todos y cada uno de los aspectos del problema. De esta manera ha cobrado mayor significación su pronunciamiento unánime en favor de los términos sustanciales del proyecto, y reforzando el concepto de la intervención del Estado en la marcha de la industria.

En efecto, una de las modificaciones más importantes introducidas por la Alta Cámara al decreto-ley N.o 317, consiste en aumentar de uno a tres el número de representantes del Gobierno en el Directorio de la Compañía. Se acentúa en esta forma el interés ampliamente nacional que, al lado de las particulares expectativas de la industria, hay vinculado a la implantación y desarrollo de la producción de hierro y acero en el país.

LA SEÑORA MERCEDES VALDES DE BARROS LUCO

Ha muerto una gran señora, rodeada del cariño de los suyos y del respeto de la sociedad que la contaba en su seno con el más legítimo orgullo.

Ligó su suerte a un hombre ilustre que rigió los destinos de la República, dejando, en ese alto cargo, huella imperecedera de su prudencia y discreción en el manejo de la cosa pública.

Ella supo dar brillo a la acción de su digno esposo, siendo en todo momento su eficaz cooperadora y consultora en la resolución de los difíciles problemas que, a cada paso, se presentan a la consideración de los hombres de Estado.

Con espíritu altruista esta gran dama tenía fija en su mente las necesidades más premiosas de los desheredados de la fortuna y quiso, en vida, iniciar una obra de consuelo y de refugio para los que sufren, proporcionando un alivio al dolor, y para ello entregó a la Beneficencia de Santiago, en nombre de su esposo y en el suyo propio, cerca de un millón de pesos, destinados a empezar la construcción del Hospital que lleva el nombre del compañero de su vida.

Confidente de sus deseos, puedo declarar que su más ardiente anhelo habría sido terminar en vida tan benéfica obra, pero la honda crisis por que atravesaba el país la detuvo momentáneamente en este hermoso propósito.

Hay que convenir que son pocas las personas que en vida quieran desprenderse de sus bienes; existe una tendencia innata a dejar las buenas obras para que sean realizadas después de la muerte.

Este privilegio lo tienen sólo aquellas almas dotadas de virtudes extraordinarias, que comprenden la dicha inmensa y la profunda satisfacción que se experimentan, al proporcionar los medios para aliviar la miseria y levantar el nivel moral de nuestros conciudadanos.

La señora Valdés de Barros Luco ha tenido esa dicha y desde lo alto verá que sus sacrificios no han sido estériles y que el Hospital abrirá sus puertas en tiempo no lejano y que los desgraciados que allí concurran han de bendecir su nombre como expresión íntima de su gratitud.

A mí, como Administrador del Hospital Barros Luco, me correspondía pagar este tributo de admiración y cariño a la noble benefactora que se aleja de nosotros antes de ver terminadas todas sus nobles aspiraciones.

ISMAEL TOCORNAL.

LA SEÑORA MERCEDES VALDES DE BARROS LUCO

De tarde en tarde, muy de tarde en tarde y cada vez más dilatadas las ausencias y más cortas las visitas, hacía su aparición bajo el pórtico de piedra del Hospital Ramón Barros Luco, el tradicional coupée que otrora condujera a uno de los más ilustres Presidentes de Chile.

La cabeza nevada de la anciana bienhechora que acaba de morir ponía su prestigio de belleza y de bondad en el recinto doloroso humano de las clínicas recién habilitadas al servicio de la medicina, y luego cuando se alejaba dulce y silenciosamente por las avenidas exteriores, dejaba flotando la impresión casi angustiosa de un gran bien que pronto habría de perderse.

Su obra ya se sabe... Toda su fortuna fué puesta sobre la tierra del Llano Subercaseaux para que allí se elevara un Hospital, verdadero oasis de alivio y esperanza en medio de un barrio pobre, turbulento y desamparado cual es el del Matadero y sus alrededores.

No acumuló riquezas para disfrutarlas y dejar el sobrante de su vida como las migajas de un festín para después de la muerte. Hace ya varios años que entregó la mayor parte de sus bienes a la caridad, modesta y calladamente, dejando apenas lo necesario para terminar sus días en paz.

Los hombres que dirigen la Beneficencia rompieron su consigna de silencio y decidieron honrar con el nombre del esposo muerto a aquel monumento grandioso que abría ya sus puertas con el título de Hospital General Mixto.

El busto de don Ramón Barros Luco vela hoy en una de las salas del Hospital, como un emblema de orden, de virtud y de altruismo. No tardará, seguramente en llegar a su lado, la efigie de su digna compañera, que supo continuar y acrecentar la obra emprendida en común, y que tuvo hasta los últimos días encendida en su corazón la lámpara votiva del recuerdo, y junto con mirar hacia el pasado inmarcesible, fijaba sin cesar sus pupilas también en el futuro de los desheredados de su patria.

Dr. JUAN MARIN.

Préstamos
SOBRE ALHAJAS
COMPRA Y VENTA DE JOYAS VALIOSAS
LA EQUITATIVA
Casa de confianza que a todos conviene
DELICIAS 857
S.—6

La razón

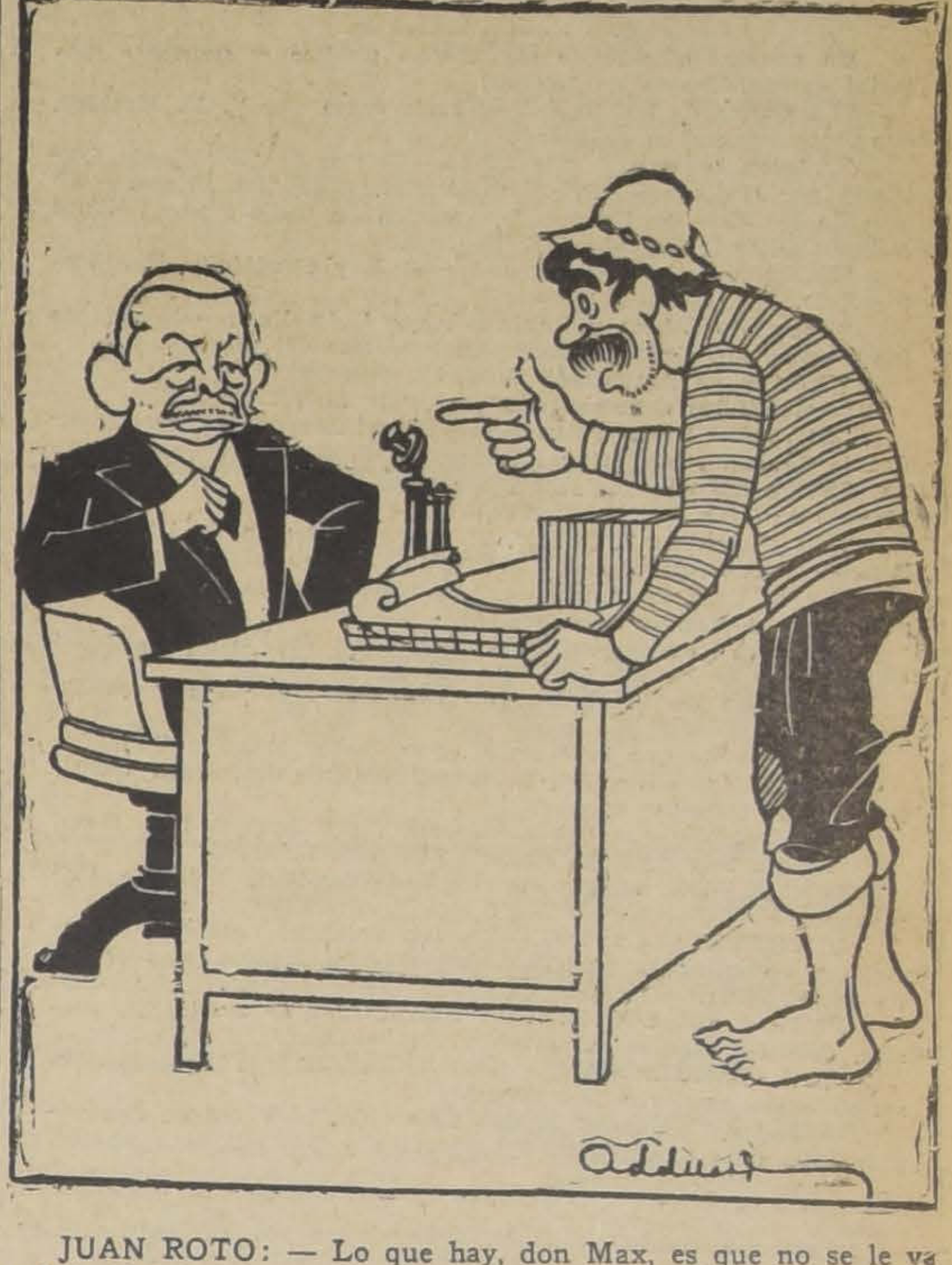

JUAN ROTO: — Lo que hay, don Max, es que no se le va trabajo efectivo...

DON MAX: — ¿Y les parece poco trabajo el de mantenerme aquí?

Traslado y embarque de obreros

En la Asociación de Productores de Salitre de Chile se ha recibido del señor Ministro de Higiene, Asistencia, Previsión Social y Trabajo la comunicación que más adelante insertamos, en la que expresa su satisfacción por la forma cómo la Asociación atiende al traslado y embarque de los obreros.

N.o 1533.—Santiago, Agosto 31 de 1926.—Se ha recibido en el Ministerio de mi cargo, su comunicación número 590, de fecha 20 del mes en curso, en la que la Asociación de Productores de Salitre de Chile, formula diversas observaciones con motivo de un telegrama enviado por el Sub-Director Interino del Trabajo, señor don Eduardo Schmidt, relacionado con el procedimiento adoptado por esa Asociación a propósito de la desocupación de los obreros.

La Asociación explica detalladamente en la citada nota, el procedimiento que tiene implantado para atender a la desocupación obrera.

El Ministro infrascrito, no tuvo conocimiento del telegrama del señor Schmidt; y ha quedado ampliamente satisfecho de la forma cómo la Asociación atiende al traslado y embarque de los obreros.

Saluda atentamente a Ud.—(Firmado): **Lucio Córdova**.—Al señor presidente de la Asociación de Productores de Salitre de Chile.—Valparaíso.

La nota anterior ha sido motivada por la comunicación que hiciera la Asociación de Productores de Salitre de Chile al señor Ministro de Higiene, Asistencia, Previsión Social y Trabajo, con fecha 20 de Agosto último y cuyo tenor es el siguiente:

N.o 590.—Valparaíso, Agosto 20 de 1926.—Señor Ministro:

Tengo a honra dirigirme a US. trascribiendo el telegrama N.o 477, del 18 de Agosto, que el señor Director interino del Trabajo se ha servido dirigirnos. Dice así:

"Permítome comunicarle Gobierno desea prevenir cualquier

En Chiñigüe
FUNDO DE GRAN OCASION VENDEMOS
LADO ESTACION, 45 MINUTOS DE SANTIAGO
205 CUADRAS REGADAS, 240 DE CERROS
Suelos de primera calidad, muy bien regados
EN ZONA EXCEPCIONALMENTE BUENA
DONDE NO SE VENDE A MENOS DE $ 5.000 A $ 6.000 CUADRA
DESDE HACE MAS SEIS O SIETE AÑOS
Y este fundo resulta a $ 3,000 más o menos
PRECIO: $ 650,000
ALEJANDRO GREENE CRUZAT
Abogado y Corredor de Comercio
SECCION FUNDOS
ALEJANDRO GREENE VALVERDE
Teatinos 86. — Casilla 3722

LA MUNDIAL
y
La Unión Nacional
Seguros de Vida

REALIZACION DE LIBROS
HOY ES EL ULTIMO DIA EN QUE USTED PODRA OBTENER NUESTROS LIBROS A PRECIOS REBAJADOS
MISTRAL, VICUÑA MACKENNA, EDUARDO BARRIOS, PEDRO PRADO, GENARO PRIETO, VICTOR DOMINGO SILVA, DANIEL DE LA VEGA, JOSE ASUNCION SILVA, GUERRA JUNQUEIRO, AMADO NERVO, ANATOLE FRANCE, etc., etc., sólo hoy podrán obtenerse, ULTIMO DIA, a precio rebajado.
LA SEMANA DEL LIBRO NACIONAL
No se repartirá por varios años.
Pida nuestra lista de libros en realizació
LOS PEDIDOS DE PROVINCIAS TENDRAN DERECHO A PRECIO REBAJADO, LOS RECIBIDOS HASTA EL LUNES 6 DE SETIEMBRE
LIBRERIA NASCIMENTO
AHUMADA 125 — Casilla 2298 — Teléfono 3759
Hoy tendremos abierto hasta las SIETE Y MEDIA DE LA TARDE

NUESTRA EDICION DEL DOMINGO

En nuestra edición de mañana se publica el siguiente material extraordinario de lectura:

"La Danza de las Joyas".—Novela corta por V. M. Methley, con ilustraciones en colores.

"Crónica Literaria", por Alone.—Crítica de "Sociología Chilena", por Guillermo Viviani Contreras, y de "La Primera Misión de los Estados Unidos de América en Chile", por William Miller Collier y Guillermo Feliú Cruz.

"Las Novelas de la Historia.—El Rey Perdido".—Por Víctor Noir.

"Hojeando Libros y Revistas", por León Roch.—Crónica de las últimas novedades artísticos y literarias del mundo.

"Crónica de Actualidad Médica", por Sanín.

"Actividades Cinematográficas", por Max Linder.

"El Primer Salón Universitario Anual Argentino", correspondencia de Italia por Miguel Echenique Zegers.

"El campo en Alemania", correspondencia de Alemania por Manuel J. Ortiz.

"Los Dioses de la Desdicha", correspondencia de Italia por Ernesto Torrealba.

"En la Casa de Armstrong", correspondencia de Inglaterra por Santiago Vicuña Subercaseaux.

"Caillaux", correspondencia de Francia de Fernando García Oldini.

"Misterios de la Revolución Francesa", por Francisco B. Echeverría.

"Más fuerte que la Muerte", por Javier Rengifo Gallardo.

"Los Rayos Ultra X", la más resonante actualidad científica de los últimos tiempos.

"El Bachiller que habló de amor", por Aurelio Díaz Meza.

"La Partida para la Pesca", por Luis Castillo.

MODAS.—Los últimos modelos de la temporada de Primavera.

ENTRETENIMIENTOS.—Puzzles, palabras cruzadas, glimericks y complicados problemas de ajedrez forman el material de esta página.

PAGINA DE LOS NIÑOS.—Narraciones de aventuras, poesías, cuentos, dibujos infantiles y colaboraciones.

"¡OH, MARGARITA!".—Esta chica "flapper" cuenta una serie de sus modernísimas aventuras.

"Félix" y "Maldades de dos Palomillas".—Viven en dos páginas sus más emocionantes peripecias y fantásticos episodios.

---

acontecimiento pueda amagar tranquilidad pública especialmente capital causa desea que esa Gerencia General digno cargo usted se sirva ordenar a las Juntas Locales Salitreras provincias Norte a fin que todo envío obreros cesantes cualquier punto país se les de pasajes y su diario hasta punto tengan sus familias, evitando queden solamente hasta los puertos de desembarque no contando con los recursos dirigirse otros puntos donde cuentan con sus familias casos indicados síguense sucediendo con los desembarcados Coquimbo y otros puntos reclamando de esta situación a las autoridades respectivas bien es cierto la mayoría estos obreros firmaron contrato trabajo Santiago sabido es también inmensa mayoría han sido traídos hasta la capital por enganchadores especiales misma Asociación Salitrera sirviendo esta ciudad como oficina central identificar obreros quedando constancia han sido traídos desde diversos puntos país conviene estudiar la manera todo traslado cesantes lo sucesivo se hagan en trenes especiales, siempre que en ese puerto se puedan juntar llegada de varios vapores juntando más de quinientas personas Ministerio y Empresa están acuerdo proceder esta manera porque se conseguiría evitar aglomeración cesantes esta capital donde no hay albergues alimentación trabajo tampoco se cuenta con pasajes suficientes para atenderlos particularmente por no corresponder Gobierno hacer gastos indicados Inspección Regional Trabajo ese puerto y Prefectura Policía tiene instrucciones buscar este arreglo no duda esta Dirección usted secundará estos propósitos".

"Firmado.— **Eduardo Schmidt**, Director suplente".

Como en esta comunicación se hacen aseveraciones que envuelven cargos para la Asociación nos vamos a permitir hacer a US. una exposición de la forma en que ella ha organizado la devolución de los obreros que, por paralización de la industria han debido regresar al Sur.

Tan pronto como las circunstancias obligaron a paralizar algunas oficinas salitreras, la Asociación de Productores de Salitre de Chile impartió recomendaciones especiales a todas las Juntas Locales sobre la manera como efectuar la devolución de los operarios cesantes de acuerdo con las Leyes Sociales y nuestros reglamentos internos. Estas recomendaciones fueron trasmitidas por telégrafo, con fecha 12 de Marzo del presente año y dicen así:

"Fin uniformar procedimientos devolución operarios cesantes Comisión Bienestar acordó trasmitir a Juntas Locales siguientes recomendaciones:

"1.o — se ajustará extrictamente artículos 23 y 24 reglamento antiguo o 22 y 23 del modificado Admisión y Retiro de Operarios consecuencia deberáse devolver todo obrero enviado o no por Asociación que trabaje en Oficina Salitrera.

"2.o — Auxilio trata artículos indicados pagaráse dos cuotas una momento embarque en puerto salitrero otra por Oficina de Inscripción de Valparaíso, cargándole a respectiva Junta.

"3.o — Cuota básica de Junta Salitrera será diez pesos por hombre más cinco pesos por cada miembro familia dependa del obrero. El saldo de auxilio determinando artículo 22, 23 reglamento Admisión, Retiro pagaráse aquí.

"4.o — Fin regularizar viaje regreso irán empleados viajeros Oficinas Inscripción tomar su cargo obreros para atención viaje vapor según lista entregrada cada Junta Local indicando punto procedencia.

"5.o — Se recomienda muy especialmente pagar cuota auxilio indica letra "C" ante autoridad o Ministro Fé fin evitar reclamos posteriores.

"Fin que perseguimos al dividir auxilio es evitar lo que invariablemente ocurre que se gastan o juegan todo el dinero en el vapor cuando a bordo se les da alimentación y todo lo que necesitan. Agradeceríamos avisarnos su conformidad."

Como en las faenas salitreras existe un crecido número de operarios de las provincias de Coquimbo y Atacama que como consecuencia de la sequía que azotó a esas regiones buscaron trabajo en la Zona Salitrera, se acordó reabrir la Oficina Volante de Inscripción con asiento en Coquimbo la que tendría a su cargo el despacho y arreglo de sus haberes de todo obrero perteneciente a la región de Coquimbo al Norte.

Con el fin de eliminar todo reclamo de los obreros después de llegados al puerto de destino, los que serían difíciles de comprobar en razón de la distancia, se creó la papeleta de "Devolución de Obreros" que US. puede encontrar en el anexo N.o 1. Esta papeleta que se extiende en triplicado es firmada o impresa digitalmente por el obrero a quien se le entrega el original antes de abandonar la oficina; el duplicado es remitido al Departamento de Bienestar Social de la Asociación en Valparaíso, en el mismo vapor que transporta al contingente, si los obreros deben seguir de Valparaíso al Sur y a la Oficina Volante de Coquimbo si son de la Zona Norte. En esta papeleta están claramente establecidos los beneficios obligatorios y voluntarios que el obrero ha recibido al salir de la Oficina y los que debe recibir en el puerto de destino. Como control de estas papeletas confeccionadas en las oficinas, las Juntas Locales Salitreras, remiten, por separado, planillas especiales con los mismos datos. Anexo N.o 2. Con la adopción de estas papeletas y planillas podemos asegurar a US. que hemos eliminado, prácticamente, todo reclamo ya que el obrero ha declarado antes de salir de la oficina, el punto de territorio de la República donde tiene familia, expectativas de trabajo y desea dirigirse.

Una vez que llegan los obreros al puerto de destino se les recibe a bordo por personal especial de nuestras oficinas y se les traslada a la Hospedería de la Asociación en góndolas del servicio público, pagadas por nosotros.

En la Hospedería, donde se les atiende con alojamiento y comida cuando no pueden ser despachados inmediatamente, se procede a entregarles los saldos del auxilio concedido, los pasajes para ellos y sus familias a los puntos solicitados y las guías del Ferrocarril por sus bultos de equipaje los que, previamente y por nuestra cuenta, han sido llevados a la Estación, marcados y embarcados.

Consideramos, señor Ministro, que con este procedimiento se consigue que los obreros no se aglomeren en una ciudad determinada ya que, aún cuando desearen desembarcar en otro lugar que aquél que han declarado como su punto origen y de destino, no lo pueden hacer porque la guía del Ferrocarril por sus equipajes sólo les permite retirarlos en el punto de destino.

Cada obrero, en el momento de recibir el saldo del auxilio concedido por la Asociación y sus pasajes, firma un recibo (Anexo N.o 3) y además antes de abandonar la Hospedería un finiquito en que declara haber sido debidamente atendido por la Asociación. Anexo N.o 4.

Con esta organización que ha marchado sin tropiezos hasta hoy, estamos en condiciones de comprobar que en todo momento el obrero que se ha encontrado trabajando en una oficina, al paralizar sus faenas, haya sido o no llevado por nosotros al Norte, como se expresa en el párrafo primero de las instrucciones dadas a las Juntas Locales Salitreras, ha recibido toda la garantía que le acuerden las leyes y la protección que le dan nuestros reglamentos internos.

Como la documentación completa de lo ya expuesto existe en nuestros archivos, nos atreveríamos a ofrecer, que en cualquier momento que el señor Ministro desease mayores informaciones o detalles, muy grato nos sería llevar a su conocimiento los comprobantes que desvirtúan las informaciones erróneas que puedan dar origen a dudas sobre nuestros procedimientos.

Con sentiminetos de distinguida consideración y respeto me es grato aprovechar esta oportunidad para ofrecerme de US. obsecuente y seguro servidor.—(Firmado).—**Alberto Barbosa, Sub-Gerente.**

Al señor Ministro de Higiene, Asistencia, Previsión Social y Trabajo.—Santiago.

VALPARAISO

De nuestro Corresponsal.

LA CREACION DE LA DIRECCION GENERAL DE LA MARINA MERCANTE

A la fecha un número apreciable de capitanes mercantes está interesado en conseguir con el Gobierno la creación de la Dirección General de la Marina Mercante.

El capitán señor José Ollino, autor del proyecto del caso, a quien entrevistamos ayer, se sirvió proporcionarnos los siguientes detalles al respecto:

—La creación de la Dirección General—nos dijo—traería muy beneficiosas consecuencias entre otras: el funcionamiento del crédito naviero; la reforma de los sitemas actuales de descarga; la selección del personal de a bordo; la creación de la Caja de Retiro y Montepío del personal de la marina mercante; creación de la Casa del Marino; instalación de bibliotecas a bordo de las naves; la reforma y modernización del Código de Comercio Marítimo, etc., etc.

A los detalles anteriores agregó el señor Ollino que el funcionamiento de la Dirección no importaría un solo centavo al Fisco.

LA DEFRAUDACION ADUANERA DENUNCIADA AYER

AYER SE REAFORARON CUATRO DE LOS TRECE BULTOS CONSIGNADOS COMO SATIN, SIENDO, EN CAMBIO, SEDA DE LA MAS FINA CLASE

Motivo de los más animados comentarios fué durante el día de ayer en los círculos aduaneros la defraudación sorprendida anteayer por el escuadrón de carabineros de la Aduana.

El vista revisor nombrado por la Administración de la Aduana se ocupó de reaforar ayer minuciosamente los bultos que fueron introducidos como satín, siendo en cambio de la seda más fina. Se abrieron cuatro de los trece bultos, pudiéndose comprobar que contienen únicamente seda de la llamada "crepe de chine", de la más fina clase. Se hizo también el reaforo de los fardos de satín estableciéndose que ni aún los derechos de éstos estaban bien pagados, pues se le aplicó la tarifa mínima de $ 9.60 en lugar de la que le corresponde, que es de $ 19 y centavos.

COMO SE HIZO EL AFORO

De la investigación que inició ayer la Administración de la Aduana, se desprende que el aforo de los trece bultos se hizo en circunstancias muy sospechosas. Se hizo a las tres y media de la tarde del Sábado 28, en momentos que no había ningún otro empleado, porque en la Aduana está establecido el Sábado inglés.

A CUANTO ASCIENDE EL FRAUDE

Por el reaforo comenzado ayer, ya se puede calcular el monto de la defraudación. Esta sería superior a ciento veinte mil pesos oro, tomando en cuenta los derechos ya pagados, que son únicamente 24,515 pesos 40 centavos. Como puede verse, lo pagado alcanza apenas a la quinta parte de los derechos legítimos.

PROSEGUIRA LA INVESTIGACION

Durante el día de ayer el vista reaforador sólo alcanzó a revisar cuatro bultos de los trece. Hoy seguirá en el mismo trabajo, el que probablemente terminará hoy mismo.

La Administración de la Aduana hasta ayer no había ordenado la confección de un sumario administrativo por estimar, según se comenta, que el vista fué sólo víctima de una equivocación al tomar por satín los bultos que eran de seda y a los que ni niquiera rompió el sello.

PECTORAL BORUSSOFF
18

CONTRA

LA TOS Y AFECCIONES DE LAS VIAS RESPIRATORIAS

DE VENTA EN TODAS LAS BOTICAS
Base: Alquitrán, bromoformo y codeína.
M. R.

EL FUTURISMO AHOGA A PARIS

(De la 3.a página)

ses: hace a la gente ávida de propinas, le enseña a sisar y mentir. Los camareros de hoteles internacionales de Suiza, París, Deauville, Monte Carlo, Niza, etc. son redomadamente pillastres y antipáticos.

Declaro con toda la sinceridad de mi experiencia que en España se encuentran refugiados actualmente los espíritus populares más nobles y buenos del mundo. El pueblo español. ¡Saquémonos el sombrero! Hay algo de bondad, de raza, de dignidad aquí en el último mendigo y en la última portera, que es imponderable.

Un torero como Vicente Pastor, salido de las calles de Córdoba, tiene una dignidad histórica. Sentado en una mesa de Café Colonial parece un senador romano. Habla, mira, acciona como un filósofo, con una sabiduría infinita aunque jamás haya abierto un libro.

Al pintar diversos aspectos españoles me temo a veces que cierta incomprensión detestable del público me tilde de contradictorio.

Allá creen que, o se habla mal de una cosa, o se habla bien, pero raros son los que comprenden que se pueda hacer un distingo entre los diversos matices. Yo he visto diversos matices de España: alabo lo bueno y censuro lo malo.

¿Qué tendrá que ver la guerra de Africa con la nobleza de este pueblo? Yo comprendo las diferencias de carácter de la mujer francesa y de la española. Prefiero a la primera, pero comprendo el valor infinito, la consistencia, el lastre, la dignidad de la segunda, que responde a un proceso histórico interesantísimo.

Madrid ha conservado cierto carácter muy especial que, afortunadamente, no percibe el extranjero, de paso. Madrid tiene una dignidad, una armonía, un ritmo que entendemos después de algunos años. Hasta el mal gusto de ciertas cosas responden a esa armonía, a esa personalidad. Barcelona es ya la ciudad algo revuelta; París misma es revuelta, como Londres y Nueva York. Madrid posee un ritmo secular que ninguna inmigración de metecos viene a turbar. Lo que a primera vista parece atraso responde en realidad a ese ritmo, a ese avance lento pero seguro de las cosas.

Hace poco vino aquí un catalán con la intención de publicar una edición madrileña de un periódico de combate que ve la luz en Barcelona. Al poco tiempo vió que sería imposible ese proyecto por cuanto jamás ha prosperado en Madrid una empresa de esa índole. Esta capital es toda la Mancha, las mulitas, los cueros de vino, la cúpula de San Francisco el Grande, el Campo del Moro, la calle Mayor; tiene una seriedad que no admite el escándalo, la diatriba tumultuaria, los gritos con sudor y los gestos sanguinarios. Existe aquí un fatalismo bien cuajado que es la última aristocracia de una raza, la elegancia del espíritu.

El americano que intenta residir en esta ciudad debe andarse con mucha cautela, porque las costumbres de allá no pueden aplicarse aquí. La vida de Madrid no tiene ni la prisa ni la ingenuidad americanas, ni ese entusiasmo a saltos, ni esas hablas desafinadas de visitas incongruentes.

En un Café popular ve uno aquí como entran los curtidores, los curas, los escritores, y nada desentona. La tolerancia es infinita para todo. A este pueblo ya no le importa la política. Ha sentido todas las promesas, todos los halagos y ve que el resultado ha sido siempre el mismo. Por eso ya no le ocupa la historia; se interesa más por la vida en sí, por la vida llena de notas y colores. "Al César lo que es del César y a Dios lo que es de Dios", parece decir con indiferencia musulmana. Ya parecen conocer los secretos de las cosas eternas estos ojos medio moros, estas cabezas morenas bautizadas en la iglesia de la Paloma o en Chamberí.

No le vengan con entusiasmos o engaños de politiqueros a este pueblo que todo lo vió, que todo lo experimentó.

Una vez le hacía notar a un español lo rápidamente que habíamos progresado en América, es decir, la civilización eléctrica y de agua potable. El me dijo: "Sí; pero no se olvide usted de que en América pasaron de la vela de sebo a la electricidad".

Esto es verdad: nos ha faltado la escalera, la gama de notas, el ascender lento y natural. Por eso será, pienso yo, que la instrucción pública en vasta escala ha producido un trastorno en el pueblo chileno. En cuanto se crearon miles de escuelas se paró la máquina de la seriedad chilena A veces la civilización de golpe y porrazo actúa como un tóxico. La camiseta de lana es, y nadie podría dudarlo, un elemento de cultura, pero, sin embargo, los indios de la Tierra del Fuego han muerto por centenares de tuberculosis al recibir en sus espaldas, hechas al aire, esa prenda propia para cuerpos que sabían tejer y coser botones.

Faltan una infinidad de notas en el ascender vertiginoso de nuestra América, la india histérica que dijo Darío.

Por eso yo creo mucho más fácil y sencillo edificar aquí, cualquier cosa que sea, porque existe una base sólida que ya nadie podría engañar con esas taumaturgias que embriagan de placer a las masas americanas

No olvidemos lo que decían los latinos: La naturaleza no da saltos.

J. E. B.

Vendo un buen FUNDO

EN EL RAMAL A LOS ANDES

200 CUADRAS PLANAS, ABUNDANTEMENTE REGADAS, de suelos de MIGAJON, PROFUNDOS, aptos para todos los cultivos. ESPLENDIDAS CASAS DE HABITACION y administración, silos, grandes establos, numerosas posesiones. Plantaciones forestales y frutales

PRECIO: $ 1.200,000. — DEUDA A LA CAJA

SECCION FUNDOS
BANDERA 168 — CARLOS OSSANDON B. — BANDERA 168

Salitre exportado en el mes

Según datos enviados por la Superintendencia de Aduanas al Ministerio de Hacienda el total de salitre exportado durante el mes de Agosto por los diferentes puertos asciende a 3.047,873 quintales españoles.

Tres artistas rusos

Próximamente darán un concierto en el Salón Alemán tres artistas rusos de gran reputación. Se trata de la señora Helene de Loringan Satalski (soprano), de la señorita Alexandrina Kamanski (pianista), y del señor Alexandre Antonof, (barítono).

La pavimentación de la ciudad

La Junta de Vecinos se ocupa a la fecha de estudiar el proyecto de empréstito para la pavimentación de la ciudad.

Resultado de la colecta

La colecta realizada anteayer en este puerto a beneficio de la Sociedad de Beneficencia "Gota de Leche", dió un beneficio de treinta mil pesos.

Los servicios fiscales de Quillota

Con el objeto de realizar una visita de inspección a estos servicios se dirigió ayer a Quillota el Intendente de la provincia en compañía del Prefecto de Policía.

Dos interesantes conferencias

En la Asociación de Jóvenes Cristianos dictará hoy a las seis de la tarde una interesante conferencia el educacionista don Roberto Elmore.

En la Federación de Estudiantes a la misma hora el educacionista don Carlos Altamirano disertará sobre la reforma de la enseñanza secundaria.

La fiesta de ayer en el Trocadero

Muy concurrido spor distinguidas familias de nuestra sociedad se vieron ayer tarde los salones del restaurant Trocadero, con motivo del tea danzant y bridge party, que semanalmente se realiza con el objeto de reunir algunos fondos para ayudar a la atención de los servicios del Hospital de Niños.

El tea-danzant de hoy en el Astur Hotel

Esta tarde se efectuará en los salones del Astur Hotel el tea danzant que semanalmente se ofrece en honor de la sociedad porteña y viñamarina, con fines de beneficencia.

Ya se han reservado numerosas mesas para esta reunión y las que quedan disponibles pueden solicitarse en las oficinas de la administración del establecimiento.

Amenizará la fiesta con un escogido programa la orquesta del maestro Davagnino.

Regreso de funcionarios plebiscitarios

Llegó ayer a bordo del "Ebro", el Secretario de la Comisión Chilena, señor Fernando Lastarria O. y el capellán militar señor Vistoso.

Ascenso de profesores

Se ha recibido en este puerto un decreto del Gobierno por el cual se asciende a directores de escuelas de la provincia a 5 antiguos profesores de la ciudad, lo que se ha comentado muy favorablemente en los círculos educacionales.

Un acto patriótico

En la mañana de hoy se verificará en el Liceo N.o 1 de Niñas de este puerto un acto patriótico en conmemoración del 116.o aniversario de nuestra independencia.

Programa de Fiestas Patrias

El Lunes, a las tres de la tarde, se verificará en la Intendencia de la Provincia una reunión de los representantes de las autoridades con el objeto de cambiar ideas sobre el programa de fiestas patrias.

UNA MANIFESTACION NACION TA SE CELEBRARA MAÑAN

SE TRATARA SOBRE LA CUESTION SALITRER

Durante la semana en curso se han realizado conferencias públicas en diferentes sectores de la ciudad invitando a una manifestación general que se llevará a efecto mañana Domingo, en la mañana en el Cinema Star.

Las organizaciones de obreros y empleados del vecino puerto han organizado esta manifestación para divulgar sus propósitos tendientes a uniformar la acción social frente a la campaña de carácter nacionalista que vienen propiciando a través de la República.

La conferencia que se dará el Domingo estará sujeta al siguiente programa:

1.o Historia de la cuestión salitrera, guerra del 79.
2.o Actuación del proletariado de Chile frente al conflicto bélico.
3.o Conquista de la región salitrera y sus resultados.
4.o Patriotismo de los administradores públicos.
5.o Influencia del capitalismo extranjero en la Administ blica.
6.o Cooperación del Esta
7.o Anulación del poder ante el poder extranjero.
8.o Movimientos obreros gión del salitre.
9.o Comercio y explotac litre.
10. Explotación general: fondas, cantinas, letras, e
11. Asistencia social los trabajadores.
12. El trust salitrero. ción de Explotadores de S
13. Campañas de desvia nal. Accionistas salitreros
14. El imperialismo nor no. Chilenos al servicio fluencias norte-americanas
15. Nacionalización de la salitrera, control por el E sindicatos técnicos de obreros.
16. El proletariado chil alrededor de un movimient lista para defender la raz

Construcción de puentes

La Dirección de Obras Públicas de Valparaíso iniciará luego la construcción del puente El Alamo en el camino de Viña del Mar a Limache y el de Pelamote en el kilómetro 3 de la misma carretera.

El ex-Canciller ale

A bordo del vapor " sa" que debe arribar a el Jueves próximo, lleg dente del Callao, el alemán von Luther.

LAS CANA

No cure la canosidad con medicamentos que tiñ siempre el Específico Boliviano Benguría, que deja el cab su color natural. No es tintura. Además cura la CALVIC dicalmente, termina con las CASPAS, grasas y SEBOR
Base vegetal: Decoc. de Cusi Cusi.

Moneda 875

C. S. A.

SERVICIO MENSUAL A NUEVA YORK EN 18
"Aconcagua" | SABADO 25 DE SETI A LAS 4 P. M.
con escalas en ANTOFAGASTA, IQUIQUE, ARICA, C PAYTA y CRISTOBAL.
SERVICIO QUINCENAL DE LOTA A GUAYA
con escalas en Tomé, Talcahuano, San Antonio, Valpar quimbo, Antofagasta, Gatico, Tocopilla, Iquique, Arica y peruanos.
SALIDA DE VALPARAISO
"AYSEN" | VIERNES 17 DE SETI A LAS 6 P. M.
SERVICIO QUINCENAL A PIMENTEL (Per
"MAIPO" | VIERNES 10 DE SETI A LAS 6 P. M.
con escalas en Coquimbo, Huasco, Caldera, Chañaral, Ta tofagasta, Iquique, Pisagua, Arica y puertos peruanos.
VALPARAISO A PENCO, LOTA, TOME Y TALCA
SALIDAS DE VALPARAISO TODOS LOS MIERCO
COMPAÑIA SUD-AMERICANA DE VAPOR
WESSEL DUVAL y Cía. | Cía. TRASPORTES U
Huérfanos esquina Morandé. | Estado esquina Del
Agentes en Santiago | Sub-agentes en Sant
WAGNER, CHADWICK & Co., Agentes en San An

GRACE LIN

Servicio rápido de pasajeros para Antofagasta, Iquique, Ar llendo, Callao, Salaverry, Talara, Balboa, Cristobal y
Nueva York
"SANTA ELISA"
Saldrá de VALPARAISO el 14 de Setiembre a la 1 P.
"SANTA LUISA"... SETIEMBRE
"SANTA TERESA"... OCTUBRE
"SANTA ANA"... OCTUBRE
New Orleans and South American Steamship Co. Servicio de vapores de carga desde New Orleans (EE. UU.) a p CHILENOS Y VICE-VERSA
GRACE Y CIA. (CHILE S. A.)
HUERFANOS N.o 1189 — SANTIAGO

SOCIEDAD MARITIMA Y COMER
R. W. JAMES Y CIA.
El vapor nacional de pasajeros
"FRESIA"
Ex-"GUATEMALA", DE LA P. S. N. C., de 5,000 tone desplazamiento.
CAPITAN FLORIDOR CARRASCO
Saldrá el MARTES 7 DE SETIEMBRE, A LAS 6 DE L DE, para Coquimbo, Huasco, Caldera, Chañaral, Taltal, Ant Mejillones, Gatico Tocopilla e Iquique.
ATRACARA AL ESPIGON EL DIA DE SALIDA
Por fletes pasajes y demás pormenores, verse con:
SOCIEDAD MARITIMA Y COMERCIAL R. W. JAMES Y CIA. Avenida Errázuriz 1014.— Teléfono Inglés 2652 VALPARAISO | LUIS A. GONZALE Bandera 152.— Teléfon 2165 Casilla 1703 SANTIAGO

SOCIEDAD ANONIMA COMERCI
BRAUN y BLANCHARD
Servicio de pasajeros y carga para el Norte y Sur d Salidas cada 21 días a Punta Arenas y semanales
SALIDAS PARA ARICA
"MAGALLANES"... 7 DE SETI
"TARAPACA"... 8 DE SETI
SALIDAS PARA PUNTA ARENAS
"VALDIVIA"... 9 DE SETI
"TARAPACA"... 30 DE SETI
AGENCIA EN SANTIAGO
Blanchard y Puelma Ltda.—Huérfanos 10
Teléfono Inglés 4952.—Casilla 1123

P. S. N. C.

VAPORES PARA EUROPA
Vía Canal de Panamá
ORIANA. . . 18 de Setiembre
Tocará adicionalmente en Kingston (Jamaica), y Hamilton (Bermudas)
ORCOMA . . 2 de Octubre
ORTEGA . . 16 de Octubre
1 P. M. Para Antofagasta, Mejillones, Iquique, Arica, Mollendo, Callao, Balboa, Cristóbal La Habana, Coruña, Santander, La Pallice y Liverpool.
Por estos vapores se expenden boletos de segunda clase para Europa y puertos de la costa, a precios convenientes.
VAPORES PARA NUEVA YORK
EBRO. . . . 8 de Setiembre
ESSEQUIBO . 6 de Octubre
EBRO. . . 3 de Noviembre
1 P. M. Para Antofagasta, Iquique, Arica, Mollendo, Callao, Santander, Pavia, Balboa, Cristóbal, La Habana y Nueva York.

R. M. S. P.

SERVICIO RAPIDO DE LUJO DESDE Buenos Aires a Eur
PROXIMAS SALIDAS DE LOS AFAMADOS VAPOR VIAJES RAPIDOS A LISBOA, EN 18 DIAS; CHERBU SOUTHAMPTON EN 19 DIAS
"ASTURIAS"... 15 de SETI
"ARLANZA"... 29 de SETI
"AVON"... 9 de OCT
"ALMANZORA"... 20 DE OCT
"ANDES"... 30 de OCT
PROXIMAS SALIDAS DE LA LINEA "D"
Demerara . 9 de Setiembre | Deseado . . 7 de O
Darro. . . 23 de Setiembre | Desna. . . 21 de O
VIAJES DE LLAMADA DESDE VARIOS PUNTOS DE SIRIA Y TURQUIA

Agustinas 1017 — Casilla 536 SANTIAGO THE PACIFIC STEAM NAVIGATION Co. VALPARAISO Calle Blanco — Casilla
SUB-AGENTES EN SANTIAGO: TRASPORTES UNIDOS, ESTADO ESQUINA ALAMEDA — VILLALONGA, AGUSTINAS N.o

NIZACION DEL INSTITUTO NACIONAL DE INVESTIGACIONES CIENTIFICO-INDUSTRIALES

NTA CENTRAL RADICAL APROBO AYER UN PROYECTO QUE, SOBRE LA MATERIA, PRESENTO DON SANTIAGO LABARCA

Junta Central Radical, en
celebrada en la tarde de
probó el siguiente proyecto
presentado por el señor
o Labarca, que será envia-
Congreso:

OTO DE LEY DE ORGANI-
DEL INSTITUTO NACIO-
INVESTIGACIONES CIEN-
IFICO-INDUSTRIALES

TITULO I

ulo 1.o — Créase el Instituto
stigaciones Científicas Puras
adas, en la forma y con los fi-
determina la presente ley.
2.o El Instituto Nacional de
aciones será una persona ju-
e derecho público.
3.o El Instituto Nacional de
aciones tendrá como princi-
tivo:
ar toda clase de investiga-
ientíficas puras;
estudios sobre las materias
nacionales y su aprovecha-
industrial;
igar los sistemas de explota-
más convengan a las fuen-
iqueza nacional;
inar y ayudar en toda forma
stigaciones o inventos que se
n establecimiento públicos o
, o por particulares;
izar un servicio de informa-
ientíficas, técnicas y econó-
ara el uso de los laboratorios
ulares;
izar bibliotecas y museos
os e industriales;
lar y tener listos los proyec-
esarios para la movilización
al del país en el caso de un
armado;
inar, fomentar y completar la
za científico-experimental que
los establecimientos de ins-
pública;
de perito oficial para infor-
pecto de las patentes de pre-
exclusivos que sean presen-
la Oficina de Patentes de In-

TITULO II

ción del Instituto Nacional
de Investigaciones

.o El Instituto Nacional de
aciones será dirigido y ad-
do por un consejo superior
compondrá de los siguientes
s:
erecho: El Director del Insti-
ional de Investigaciones que
lirá, los decanos de las Facul-
, Matemáticas y Medicina, el
de los establecimientos de
za Industrial, El Director Ge-
Estadística, el Director Ge-
los Ferrocarriles del Esta-
irector de los Servicios Agrí-
n representante del Estado
el Ejército y uno del Consejo
esignado por ellos.
elección: Ocho miembros ele-
or las sociedades científicas
triales que a propuesta del
determine cada tres años el
te de la República.
.o Los consejeros de derecho
elegar sus cargos en las per-
e designen.
o Si un consejero de elección
a cuatro sesiones consecuti-
Consejo Superior, el Director
ituto Nacional de Investiga-
stará obligado a dar cuenta
o a la Sociedad que lo eli-
.o Los consejeros de elección
3 años en sus funciones y
er reelegidos indefinidamen-
.o El Director del Instituto
de Investigaciones será
o por el Presidente de la Re-
y gozará de las prerrogativas
y concede a los jefes de ofi-
.o El Instituto Nacional de
aciones se compondrá de las
s que determine el reglamen-
.o El reglamento será dicta-
el Presidente de la Repúbli-
puesta del Consejo Superior
nodificación que en él se in-
, deberá ser aprobado previa-
or el mismo Consejo.
0.o Cada Sección del Institu-
nal de Investigaciones esta-
go de un Consejo Técnico en-
de dirigir y realizar las in-
iones que ordene el Conse-
ior.
. Estos Consejos Técnicos es-
rmados por el jefe de la sec-
spectiva, por los profesores
tarios de las cátedras corres-
tes y por los representantes
ociedades científicas que de-
el reglamento taxativamente
la sección.
argos de miembros del Conse-
ior serán ad-honorem.
iembros de los consejos técni-
irán la remuneración que les
el Consejo Superior.

TITULO III

esto del Instituto Nacional de
tigaciones y entradas de que
dispondrá

2. Se asigna al Instituto Na-
e Investigaciones los siguien-
rsos:
producto de un derecho espe-
exportación al yodo, equiva-
un peso oro de 18 peniques,
kilógramo de yodo bruto que
rte, ya sea en pasta, mono, bi
ublimado, o al estado de yo-
cobre o sales o combinación
, mezcladas o no con salitre,
que será recaudado por las
de la República y puesto in-
mente a disposición del Con-
Instituto Nacional de Inves-
es.
gará este derecho el yodo con-
n el salitre que se exporte y
ntidad no pase de diez gra-
cada quintal métrico de sali-
n impuesto adicional de qui-
pesos, moneda corriente sobre
tente de invención y privilegio
o que se conceda a invento-
chilenos, domiciliados o radi-
n el extranjero, impuesto que
caudado por el Consejo del

Instituto Nacional de Investigaciones, en Santiago, sin cuyo previo pago no se concederá el privilegio solicitado;

c) Un impuesto especial de diez pesos, moneda corriente, por cada marca comercial o de fábrica que se registren. Este impuesto será recaudado como en el inciso b), siendo nula toda inscripción de marca que no lo haya satisfecho;

d) Un impuesto adicional, anual de un peso moneda corriente, por hectárea de toda pertenencia minera a que se refiere el inciso 1.o del artículo 2.o del Código de Minería y de cinco centavos por hectárea de cada pertenencia minera a que se refiere el inciso segundo de dicho artículo del mencionado Código. Estos impuestos serán recaudados por las tesorerías municipales correspondientes, e inmediatamente los pondrá a disposición del Instituto Nacional de Investigaciones.

e) Un impuesto especial de uno por mil sobre las ventas de las empresas o explotaciones mineras del país.

f) Un impuesto especial de uno por mil sobre las ventas de las industrias protegidas por las tarifas aduaneras, exceptuando las de artículos alimenticios, salitre, y yodo.

Un reglamento dictado por el Supremo Gobierno oído el Consejo del Instituto Nacional de Investigaciones, fijará la nómina de aquellas industrias que deben pagar este impuesto y los artículos alimenticios que quedan libres de él;

Los impuestos a que se refieren los incisos e) y f) serán recaudados por la Dirección General de Impuestos Internos que inmediatamente los pondrán a disposición del Consejo del Instituto Nacional de Investigaciones.

g) Toda fuente de recursos que pueda serle asignada por una medida legislativa o por decretos ministeriales o municipales;

h) El produrido de las publicaciones que haga el Instituto Nacional de Investigaciones;

i) Las donaciones, legados o liberalidades de cualquier naturaleza que reciba;

j) Lo estatuído en los artículos 18 y 19 de esta ley.

Art. 13. — Si los estudios o investigaciones a las cuales el Instituto Nacional de Investigaciones colabore o que subvencione son objeto de patentes o privilegios tomados o por tomar, el Instituto Nacional de Investigaciones estipulará con los beneficiarios de sus subvenciones o de su concurso, convenios o contratos que tengan por objeto precisar los derechos recíprocos del Instituto de Investigaciones y del beneficiario de la invención, principalmente bajo forma de participación en los beneficios o en los derechos de licencias.

El Instituto Nacional de Investigaciones podrá estipular, por convenio previo, las ventajas particulares para aquellos de sus funcionarios o miembros que, por cualquier título, pudieren ser considerados como coautores de una invención patentable.

Estos contratos o convenios serán establecidos y firmados por el Director General del Instituto Nacional de Investigaciones después de la aprobación del Consejo Superior.

Art. 14. El 30 de Setiembre de cada año el Consejo Superior del Instituto Nacional de Investigaciones presentará al Ministerio de Instrucción Pública el presupuesto de entradas y gastos confeccionado para el año siguiente.

Este presupuesto deberá saldarse con las solas entradas de la institución.

Art. 15. Si el Supremo Gobierno hace modificaciones al proyecto de presupuesto presentado, volverá éste al Consejo Superior, el que sólo podrá rechazar esas modificaciones con los votos de los dos tercios de los Consejeros asistentes.

El Gobierno deberá aceptar las resoluciones así adoptadas.

Art. 15. Si el Gobierno no se pronuncia antes del primero de Enero sobre el proyecto de presupuesto presentado por el Consejo Superior del Instituto Nacional de Investigaciones, se entenderá éste tácitamente aprobado.

Art. 17. En la primera quincena de Enero el Consejo Superior presentará al Ministerio de Instrucción Pública, para su estudio del Tribunal de Cuentas, el balance de entradas y gastos del año anterior.

TITULO IV

Art. 18. Para conservar en Chile la propiedad literaria y los derechos de autor y editor de publicaciones técnicas o científicas se requiere depositar gratuitamente en la Biblioteca del Instituto Nacional de Investigaciones tres ejemplares o copias de dichas publicaciones, sin perjuicio de las demás disposiciones vigentes al respecto.

Art. 19. Todo inventor, para que pueda mantener los derechos de su patente de invención y privilegio exclusivo, dentro del plazo para la implantación de este invento, deberá depositar gratuitamente en el Museo del Instituto Nacional de Investigaciones copia o ejemplar en triplicado de su invento.

Todo comerciante o industrial, para que pueda mantener los derechos de su marca registrada, deberá depositar gratuitamente en el muestrario del Instituto Nacional de Investigaciones copias o muestras en tres ejemplares de los productos correspondientes a las marcas registradas.

Lo estatuído en este artículo es sin perjuicio de las demás disposiciones vigentes.

ARTICULOS TRANSITORIOS

Art. 1.o Autorízase al Presidente de la República para contratar un empréstito hasta por $ 5.000,000 que se invertirán en la instalación de los laboratorios y funcionamiento del Instituto Nacional de Investigaciones.

Art. 2.o El servicio de este empréstito será de cargo del Instituto Nacional de Investigaciones, el que depositará en la Tesorería Fiscal de Santiago, con un mes de anticipación a la fecha de cada vencimiento, el dinero necesario para dichos servicios.

Art. 3.o Las sociedades que tendrán derecho a elegir los consejeros de elección del primer Consejo Directivo del Instituto Nacional de Investigaciones, serán las sociedades Nacional de Agricultura la Sociedad de Minería, la Sociedad de Fomento Fabril, la Sociedad Científica de Chile, la Sociedad Chilena de Química y de Física, el Instituto de Ingenieros, la Asociación de Productores de Salitre y las compañías carboneras.

BRICACION
DE CAJONES
ABAS PARA FRUTAS
enemos para entrega in-
liata Cajones Vineros y
eros.
A REPUBLICA"
ARRACA Y FABRICA
MEYKO 2354 — TELE-
ONO N.o 182. PARQUE

Club de la Unión

Se cita a los señores socios a junta general ordinaria
ra el Lunes 13 del presente, a las 6 1|2 P. M., a fin de
r cuenta de la Memoria anual.

Asimismo, se comunica que desde el Domingo 5 al
omingo 12 del presente, se llevará a efecto la votación
ra elegir cuatro Directores, en reemplazo de los señores
oberto Aguirre, Alvaro Covarrubias, Carlos García de la
uerta y Julio Pereira, que terminan su período.

EL DIRECTORIO.

Santiago, 3 de Setiembre de 1926.

CONGRESO NACIONAL

EL PROYECTO QUE CONCEDE PRIMAS A LAS COMPAÑIAS SIDERURGICAS

FUE APROBADO EN GENERAL POR EL SENADO EN SESION DE AYER

SESION 80.ª ORDINARIA EN 3 DE SETIEMBRE DE 1926
Presidencia del señor Oyarzún
PRIMAS A LAS COMPAÑIAS SIDERURGICAS

Continúa la discusión del proyecto que concede primas a las compañías siderúrgicas que se instalen en Chile, para la producción de hierro y acero.

El señor CONCHA (don Aquiles).—Propone tres indicaciones al artículo primero: para que se disminuyan a la cuarta parte las cantidades anuales que en él se indican; para que se suprima la palabra "nuevas" y para que se diga "para fabricar hierro con minerales nacionales, y acero", pues el acero no se fabrica con minerales, sino que con hierro.

El señor URREJOLA. — Formula indicación para que no se siga en la discusión de este proyecto mientras no esté presente el señor Ministro de Hacienda, pues ya él ha leído la opinión del señor Silva Somarriva, que es contraria a lo que se desea implantar por medio de estos proyectos, y desearía conocer la opinión del nuevo Ministro, y es natural que se le oiga antes de despachar leyes de esta índole.

El señor SALAS ROMO.— Deja constancia del hecho de que todas las indicaciones de sesión anterior fueron aprobadas por unanimidad, lo que significó un verdadero homenaje para el autor de ellas, señor Cariola, quien, con argumentos sólidos, pulverizó las argumentaciones hechas en contra del proyecto, y como si esto no fuera poco, después el señor Trucco con razones formidables dejó matemáticamente establecido que el Estado estaba plenamente garantido, aún en el caso improbable de que la Empresa no resultara.

Debido a estas brillantes argumentaciones, el proyecto fué aprobado por unanimidad.

Pregunta en seguida el señor Salas si el proyecto beneficia únicamente a las Compañías que se establezcan en adelante, sin considerar la situación de las existentes o bien las comprendería a todas.

El señor CONCHA (don Luis Enrique).— Dice que el espíritu del proyecto es comprenderlas a todas.

El señor SALAS ROMO.—Agrega que en ese caso convendría decirlo claramente para lo cual convendría modificar la redacción del artículo.

Además conviene indicar el plazo de concesión de estas primas a la producción del fierro.

El señor TRUCCO.—Se refiere a las palabras del señor Urrejola, quien acaba de repetir lo que dijo en sesión anterior, o sea que el Fisco va a cometer la enormidad de gastar la cantidad de cinco millones en primas y dos millones y medio, indirectamente por aquello de que va a dejar de percibir esa suma en derechos aduaneros por importación de fierro.

Este argumento en vez de ser desfavorable al proyecto, le es beneficioso, pues no por percibir ese dinero por derechos de importación se debe obstaculizar la producción nacional que impide la salida de inmensos capitales que van al exterior a favorecer otras naciones, sangrando económicamente la nuestra. Sostener el argumento del honorable señor Urrejola que nos llevaría a la conclusión que se debía combatir el desarrollo industrial del país, pues reducía los derechos de Aduana, es tan monstruoso como la monstruosidad que él les achacaba a los señores Senadores en sesión de ayer.

En cuanto a la indicación del señor Concha, encuentra el señor Trucco justificado dar a las Compañías que van a fabricar cinco o diez mil toneladas una prima igual.

El señor CONCHA (don Luis Enrique).— Observa que el país necesita 200,000 toneladas y por lo tanto la producción de cincuenta mil queda corta y si hay otras industrias que puedan aumentar esta producción, debe también estimulárselas, pues no se trata de establecer un privilegio sino de fomentar la producción de un artículo que necesita el país y de una industria que es madre de muchas otras industrias.

El señor OCHAGAVIA.— Estima inconveniente estar legislando sobre esta materia sin oír la palabra del señor Ministro de Hacienda, y por eso cree oportuno resolver sobre la indicación del señor Urrejola.

El señor YRARRAZAVAL. — Dice que en principio, tiene razón el señor Senador al desear oír la palabra del Gobierno, pero hay que observar que en verdad no se está legislando, pues ya hay un decreto-ley que ha legislado sobre la materia, sino que modificando esas disposiciones, y leyes de esta clase no es posible retardarlas.

—Votada la indicación del señor Urrejola para aplazar la discusión hasta esperar la presencia del señor Ministro, fué rechazada por 16 votos contra 3 y 1 abstención.

En seguida se consideran todos los artículos del proyecto y son aprobados con ligeras modificaciones y aclaraciones, acordándose volverlo a Comisión para que ésta lo redacte en conformidad con los acuerdos tomados.

CAJA DE CREDITO MINERO

Se entra a tratar del proyecto sobre Caja de Crédito Minero.

El señor YRARRAZAVAL. — Explica el objeto de este proyecto.

Manifiesta que se trata de crear una institución análoga a lo que fué en sus principios la Caja de Crédito Hipotecario, sin que esto importa gravamen alguno para el Estado, sino una simple garantía nominal otorgada por éste a los bonos que emitirá la institución que se va a fundar. Esta garantía del Estado se asegura con las obligaciones que contraerán los propietarios de minas en la Caja, la cual tomará las medidas necesarias para asegurarse de los créditos que otorga. Entre estas medidas figura en primer lugar la de no conceder préstamos sino en caso que se trate de minas cubicadas, o sea de aquellas en que se puede saber a ciencia cierta el valor efectivo que puede tener en el comercio.

Después de ligeras observaciones de varios señores Senadores, se aprueba en general el proyecto quedando su discusión particular para una sesión próxima.

Se levanta la sesión.

La Convención de la Juventud Radical

Ayer en la tarde se reunió en uno de los salones del Club Radical la comisión de Estudios Sociales presidida por el Dr. H. Pacheco.

Se dió cuenta de numerosos trabajos que se han recibido tanto de las provincias como de los centros de estudio de esta capital. Ocupó gran parte del tiempo de sus deliberaciones en el análisis de esos trabajos, ordenándolos en una tabla de conformidad al tema sobre que versan.

Varios estudios merecieron especial recomendación por la forma novedosa en que fueron tratados por sus autores.

Sesionó también la Comisión de Registros y después de ultimar los preparativos para las inscripciones que se abrirán el Lunes, acordó comisionar al señor Bruce Miller a fin de que presidiera las inscripciones este día.

Directorio General Demócrata

En la sesión celebrada ayer por este organismo directivo se estuvo discutiendo la situación política, sin llegar a ningún acuerdo.

En la próxima sesión se presentará el voto político sobre el cual informamos en una de nuestras ediciones anteriores.

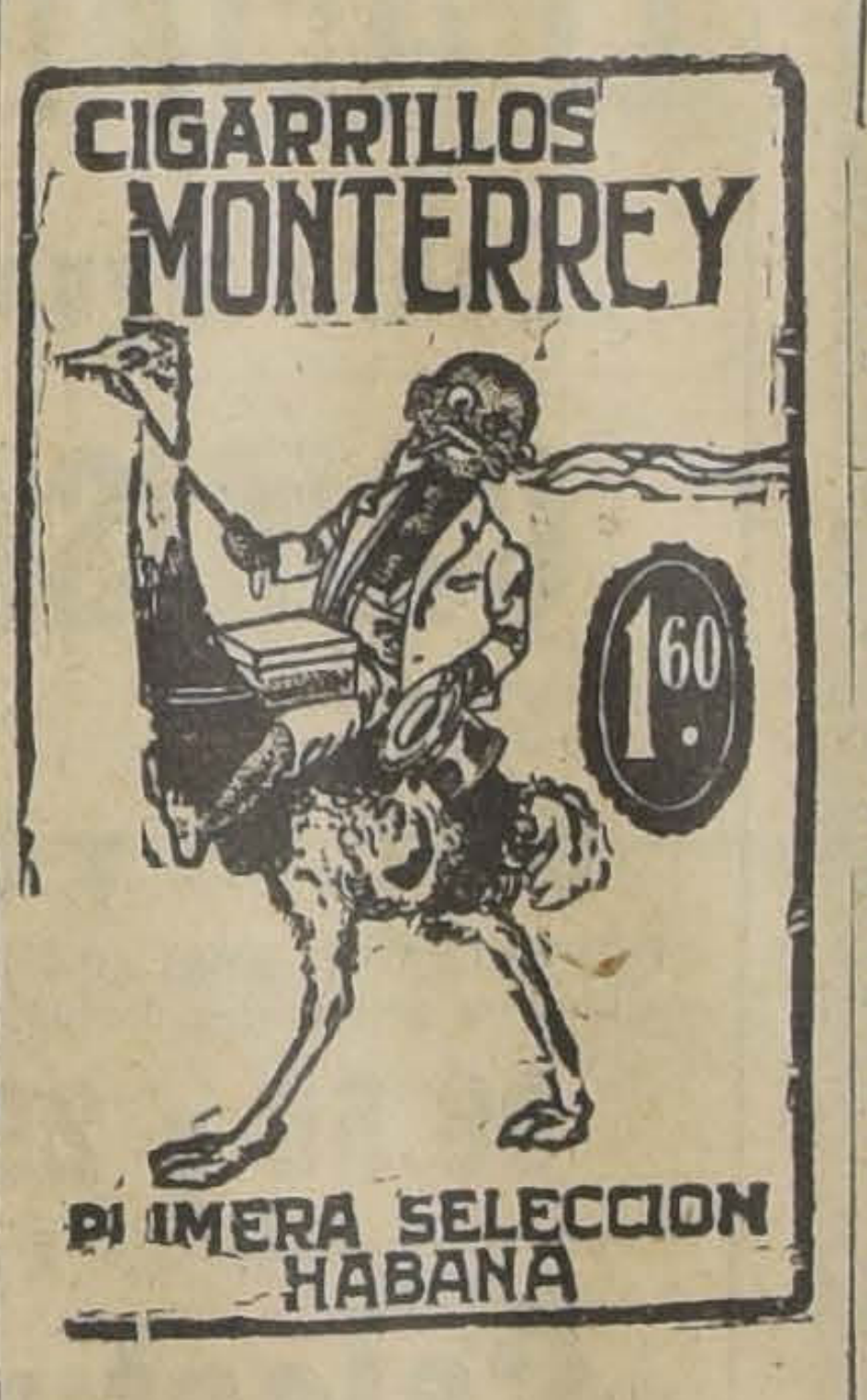

PARTIDO CONSERVADOR

CLUB CARLOS IRARRAZAVAL. —Cita a sesión ordinaria para hoy, a las cuatro, a los señores directores, en Sotomayor 578.

PARTIDO RADICAL

CLUB RADICAL VALENTIN LETELIER.— Cita a sesión extraordinaria de directorio para hoy, a las 6 3|4 P. M., en Bascuñán 44.

ASAMBLEA RADICAL DE RENCA AURELIO SALAS HERRERA. —Cita a los socios de esta asamblea a una sesión para el Domingo 5 del presente, en el Club Radical de Renca, a las 3 1|2 de la tarde.

CONCENTRACION DEL PARTIDO COMUNISTA.— Mañana en el Teatro Esmeralda a las nueve de la mañana, la Sección Santiago del Partido Comunista, llevará a efecto un acto cultural de mucho interés para la clase trabajadora.

El senador comunista, señor Hidalgo hablará sobre la divulgación de las doctrinas del Partido.

El señor Jorge Neut Latour hablará sobre el imperialismo extranjero y su infiltración en nuestro país.

La comisión organizadora de esta manifestación trabaja con todo entusiasmo porque esta concentración resulte todo un éxito.

Por qué rehusó don Guillermo Edwards la cartera de Hacienda

En la siguiente exposición se consignan las razones que tuvo el señor Guillermo Edwards Matte para excusarse de aceptar la cartera de Hacienda:

"El seor Edwards Matte manifestó a S. E. que agradecía profundamente la confianza que le dispensaba y que, aunque en circunstancias ordinarias se habría excusado de aceptar el cargo por su próximo viaje de descanso y salud al extranjero, no se creía en los actuales delicados momentos con derecho a proceder en esa forma, por causa que habría estado dispuesto a sacrificar.

Pero si bien la consideración de la gravedad del momento financiero lo hacía eliminar esa causal de excusa, el concepto que después de detenido estudio se había formado sobre la intensidad, las causas y los remedios de esa crisis, lo obligaba a ponerse a sí mismo como condición para ingresar al Gobierno la de que se empleen tratamientos extraordinarios para curar el mal, de acuerdo con lo que ha expuesto en un folleto publicado últimamente.

Agregó que ese tratamiento no podía consistir en rebajas de sueldos, que consideraría injustas e inconvenientes, sino en supresiones de reparticiones enteras; en fusión de servicios públicos; disminución del número de circunscripciones territoriales, como provincias y departamentos, hoy pequeños con el progreso en los medios de comunicación, en encargo de la inspección de los servicios a los intendentes y gobernadores, y en fin, en cesantía, a plazo perentorio de una buena parte de la administración pública.

Respecto de la forma de ese tratamiento, el señor Edwards propiciaría el envío inmediato de mensajes que reorganice la administración en forma económica, sin perjuicio de que, si su despacho demore, antes del 1.o de Enero próximo, por el empleo pleno de las facultades presidenciales, se debería producir un resultado muy semejante al que traería la aprobación de las leyes.

Expresó, en consecuencia, el señor Edwards al Presidente de la Pública que, estimando que no hay por ahora ambiente en los poderes públicos para producir por tales medios el equilibrio financiero, y considerando que la meritoria y larga actuación pública de los demás Ministros haría impropio el ponerles ese programa concreto como una condición para el ingreso de una persona de mucho menores servicios, le rogaba tuviera sus ideas como una razón para excusarlo y para pedirle que pensara en otra persona que estuviera más de acuerdo con las intenciones generales del momento actual, para el cargo de Ministro de Hacienda".

La Junta Ejecutiva Liberal sesionó ayer

Ayer tarde sesionó la Junta Ejecutiva Liberal y distribuyó el trabajo de la secretaría.

Fué designado secretario de actas el señor Ramón Huidobro; Secretario de Comisiones el señor Luis Alejandro Guzmán y Secretario de correspondencia el señor Julio Fallet.

Se acordó celebrar sesión el Lunes próximo a fin de redactar una circular comunicando a los directorios de las Asambleas de todo el país los detalles de la fusión e impartir instrucciones para hacer la fusión amplia del partido.

PARTIDO DEMOCRATA

CONFEDERACION DE PROPAGANDA DEMOCRATA DE CHILE. —A las 4 1|2 P. M. están citadas en la secretaría, Rosas 1049, altos, las siguientes comisiones de la Confederación: de tesorería, de información sobre afiliaciones de centros y delegados.

La asamblea general.—Como de costumbre se verificará mañana, a las 10 A. M. la asamblea general ordinaria de delegados de centros.

CENTRO FRATERNIDAD DEMOCRATA.—En la última sesión se adoptaron acuerdos de importancia con respecto a la buena marcha interna de la institución, como proseguir las veladas de extensión cultural y organizar en debida forma la biblioteca de la institución.

Se acordó que en la próxima semana se efectúe una velada literario-musical con una conferencia a cargo de un prestigioso miembro del partido.

CENTRO DEMOCRATA GERMINAL (Gálvez 154).—Convoca a reunión general para el Lunes próximo, a las 8 P. M.

CENTRO DEMOCRATA-ASALARIADO 6.a COMUNA 24 Y 25 RURAL.—Cita a asamblea general para el Domingo 5 del presente, a las 9 de la mañana.

CENTRO DEMOCRATA COMUNA CENTRO DEMOCRATA FRANCISCO BERRIOS.— Mañana, a las cuatro y media P. M. dictará una conferencia sobre "Actualidad política y social en Chile" el diputado demócrata por Santiago, don Rafael Silva Lastra en el local social del Centro.

NUEVAS ADHESIONES AL BANQUETE AL SENADOR AQUILES CONCHA.—En el banquete que el próximo Sábado se ofrecerá al senador por Santiago señor don Aquiles Concha, se han adherido últimamente las siguientes instituciones:

Centro Social Saturnino Avila Escuela Nocturna Malaquías Concha, Centro Demócrata Donato Millán, distinguidos elementos del gremio de panificadores y la Sociedad de Carteros de Chile, la que se hará representar por una numerosa comisión.

Como se ve, esta manifestación que con todo calor ha prendido dentro del Partido Demócrata y de numerosas instituciones gremiales, promete revestir grandes proporciones y que constituirá la más significativa muestra de aprecio.

S. SACK
BARRACA de FIERRO
BANDERA 827
11-S

ROSAS 1081-La Selecta-ROSAS 1081
EL MAS ANTIGUO DEPOSITO DE MEDIAS Y CALCETINES, DE LA CALLE ROSAS ESTA REALIZANDO TODAS LAS EXISTENCIAS A PRECIOS NUNCA VISTOS.
NO DEJE DE APROVECHAR ESTA OPORTUNIDAD
ROSAS N.o 1081-La Selecta-ROSAS N.o 1081

EL BANQUETE DE HOY AL SENADOR SEÑOR AQUILES CONCHA

Esta noche a las 8 se realizará en el Centro Fraternidad Demócrata, Av. Blanco esquina de Molina, el banquete que prestigiosos elementos del Partido Demócrata y de numerosas instituciones gremiales ofrecerán al Senador por Santiago señor Aquiles Concha, de adhesión y simpatías, por su activa labor desarrollada como parlamentario en defensa de los intereses de la clase trabajadora y en pro del fomento industrial y económico de la Nación.

Por las adhesiones de distintos organismos recibidas y por el desarrollo que ha venido tomando en su preparación se asegura que este acto constituirá una verdadera demostración de afecto.

Hasta hoy han adherido las siguientes instituciones: Centro Demócrata Antonio Poupín, Centro Asalariado Demócrata 24 y 25 Rural de la sexta Comuna, Centro Demócrata de la 4.a Comuna, significativos elementos del Congreso de Minería y del personal ferroviario, Centro Social Saturnino Avila, Escuela Noctuna Malaquías Concha, Gremio de Panificadores, Centro Demócrata Donato Millán y la Sociedad de Carteros, la que se hará representar por una numerosa comisión.

PARA ELIMINAR
LAS IMPUREZAS DE LA SANGRE
CONVIENE TOMAR
DEPUROL 18
(A base de yoduro de potasio y mercurio)
M. R.

La "Usrach" conmemora el aniversario de la revolución militar

Mañana, 5 de Setiembre, segundo aniversario de la Revolución Militar, la Unión de Asalariados de Chile (Usrach), efectuará una gran asamblea popular que promete asumir caracteres de importancia, en el Teatro O'Higgins, con el fin de señalar y precisar la situación política de la República desde aquella época; las diversas etapas por que el país ha atravesado desde entonces y hacer un balance de la situación que ocupa Chile en el instante actual, en relación con la época anterior a la revolución de Setiembre.

En esta oportunidad harán uso de la palabra entre otros, el diputado asalariado don Luis Ayala y los señores Eugenio González Rojas, Federico Fernández y Víctor Troncoso, quien dilucidará el problema educacional que ya lo comenzó a tratar el Domingo próximo pasado en el Teatro Esmeralda.

Está asamblea ha despertado sumo interés entre el público, por lo cual promete obtener gran éxito.

MANIFIESTO DE LA USRACH

Mañana 5 de Setiembre esta colectividad lanzará un manifiesto a los asalariados del país sobre palpitantes y sensacionales problemas de actualidad.

ASALARIADOS

LA USRACH REALIZARA EL DOMINGO DOS CONCENTRACIONES

Cumpliendo el acuerdo ya publicado por nuestro diario, de celebrar grandes asambleas públicas de protesta, la Unión Social Republicana de Asalariados de Chile (USRACH) efectuará el Domingo 5 de Setiembre, dos en los siguientes teatros: 1.o en el Teatro O'Higgins, San Pablo esquina de Cuming; y 2.o, en el Teatro Condell, ubicado en la Avenida del mismo nombre, esquina de Santa Isabel.

Los temas elegidos son:

1.o — La reconstrucción total de la enseñanza nacional, sobre la base del proyecto elaborado por la Asociación General de Profesores de Chile, y que auspicia y ha hecho suyo esta colectividad;

2.o — La cuestión salitrera y la disolución de la Asociación de Productores de Salitre; y

3.o — Los acaparadores de artículos alimenticios que viven a expensas del hambre del pueblo.

Mañana daremos la nómina de los oradores que participarán en ambas concentraciones.

Reglamento interno de la Convención de Asalariados que se verifica el 24, 25 y 26 de Setiembre. — La secretaría de la USRACH, nos pide insertar el texto de dicho reglamento Helo aquí:

Art. 1.o — Formarán la Convención Nacional de Asalariados, los delegados de las Secciones Comunales de la República, en la siguiente proporción:

Un delegado por cada 50 asociados o fracción, que no baje de 10 asociados.

Art. 2.o — Las Secciones que no puedan enviar delegados director podrán designar como tales, a miembros de la institución radical en Santiago.

Art. 3.o — La Convención se reunirá en Santiago los días 24, 25 y 26 de Setiembre de 1926

Art. 4.o — La Convención será presidida por el presidente del Directorio Central organizador o, en su ausencia, por los vice-presidentes.

En esta sesión se nombrará una comisión para revisar y probar los poderes de los delegados que han de tomar parte en la Convención.

Para nombrar la mesa directiva que estará formada por un presidente, un vice-presidente y dos secretarios.

Art. 5.o — 1) Establecer la "Declaración de Principios" que orientará la acción del Partido.

2) Fijar el "Programa mínimo" del Partido.

3) Determinar la Constitución orgánica (Estatutos) del Partido.

4) Deliberar y resolver sobre las cuestiones que la Convención estime de interés para los asalariados.

Art. 6.o — Para el estudio de los puntos señalados en el artículo anterior, se nombrará de su seno cuatro comisiones, y las sub-comisiones que estime necesarias la Convención.

Cada comisión designará el relator correspondiente.

Art. 7.o — En la discusión de los informes de las comisiones, cada convencional podrá usar de la palabra durante 10 minutos y durante 5 minutos para rectificar. El autor de la moción, tendrá derecho á 15 minutos en vez de 10.

Art. 8.o — Todas las indicaciones deben pasarse por escrito a la Mesa Directiva. Las indicaciones previas serán puestas inmediatamente en discusión, siempre que vayan firmados por dos delegados.

Art. 9.o — Los acuerdos se tomarán por simple mayoría de los asistentes.

El Comité Ejecutivo Radical celebró sesión ayer

UN VOTO DE APLAUSO AL PRESIDENTE DEL PARTIDO
(Sesión extraordinaria en 3 de Setiembre de 1926)

Presidió don Pedro Aguirre Cerda y asistieron los señores Trucco, Labarca, Núñez Morgado, Salas Romo, Rojas, Olave, Robinovitch, Elgueta, Hernández y Muñoz Ayling, prosecretario.

Se dió cuenta de varios telegramas y de dos notas de la Asamblea Radical de Renca en una de las cuales se trascribe el siguiente voto:

Considerando que la actitud asumida por el Presidente de la Junta Central Radical don Pedro Aguirre Cerda, en cuanto a la dirección del Partido por demás eficiente y honrosa, la asamblea le tributa un franco voto de aplauso.

Continuando el estudio del programa de acción parlamentaria se entró a considerar un proyecto de ley presentado por el señor Santiago Labarca sobre organización del Instituto de Investigaciones Científicas. Este proyecto está basado en el del profesor Nordenflycht, hecho suyo por la Asociación Científica de Chile. Fué aprobado por el Comité Ejecutivo, acordándose presentarlo a la Cámara.

Siguiendo el estudio del programa de acción parlamentaria se discutió un proyecto sobre provisión de cargos y empleos públicos, quedando pendiente para la próxima sesión.

PRONTO
LA INICIATIVA
(M. C. R.)
Abrirá sus puertas al distinguido público:
En Moneda 820 y 822
CASA ESPECIALISTA EN
Juguetería
ARTICULOS PARA COLEGIALES, CIGARRERIAS, ETC.
Durante los cinco primeros días de la inauguración, dará buenos obsequios a sus favorecedores, además, de precios rebajados a la mitad de su valor.
¡NO FALTE USTED!
Carlos Reyes Rojas
Propietario.

Municipalidad de Santiago

DEPARTAMENTO DEL TRANSITO

Se avisa a los empresarios de autobuses que ha entrado en vigencia el Reglamento para dación de permisos de recorridos para autobuses de 4 de Diciembre de 1925 y que por tanto deben concurrir con sus vehículos al Departamento del Tránsito para obtener sus permisos definitivos de recorridos.

El día 10 del presente el empresario que no haya obtenido este permiso, perderá su derecho a circular en el recorrido en que hoy lo hace, apenas haya un interesado en ocupar su lugar.

PLOMO EN PLANCHAS
:: Y EN LINGOTES ::
OFRECE A PRECIOS CONVENIENTES
FUNDICION LIBERTAD
LIBERTAD 58. — SANTIAGO

Casa de Préstamos sobre Alhajas LA ROYAL Estado 56
11-S. S.—13

INFORMACIONES CABLEGRAFICAS DEL EXTERIOR

DE NUESTROS CORRESPONSALES ESPECIALES, VIA EASTERN Y ALL AMERICA CABLES INC. DE "THE UNITED PRESS". — LOS ORIGINALES DE TODOS LOS CABLEGRAMAS QUE SE INSERTAN EN ESTA SECCION, ESTAN A DISPOSICION DEL PUBLICO EN ESTA IMPRENTA

GRAN BRETAÑA

EL CONFLICTO MINERO BRITANICO

LONDRES, 3.— Los propietarios de las minas se muestran desalentados respecto de las perspectivas de paz y han declarado oficialmente que mantienen su oposición a los acuerdos nacionales que, según se tiene entendido, los mineros están resueltos a pedir.— (U. P.).

LONDRES, 3.—El Comité Ejecutivo de los mineros envió una nota al Gobierno anunciándole que "está preparado para negociar un nuevo acuerdo nacional con el objeto de reducir el costo del trabajo y hacer frente a las inmediatas necesidades de las industrias."

El Gobierno ha anunciado que los considerandos proporcionan suficiente base para un acercamiento con los dueños de minas en cuanto a realizar una conferencia y que comunicará la nota a los propietarios invitándolos a una reunión.—(U. P.)

A estudiar el movimiento laborista de México

LONDRES, 3. — A invitación de la Federación Mexicana del Trabajo, dentro de poco se dirigirán a México para estudiar el movimiento laborista prominentes laboristas de Gran Bretaña, Francia, Alemania, Bélgica, Suecia, Polonia, Suiza e Italia. — (U. P.). Italia — (U. P.).

Hundimiento de un buque británico

FOLKESTONE, 3. — El vapor británico "Kurdistan" chocó con un vapor desconocido frente a Folkestone.

El último vapor se hundió.

Han sido enviados rápidamente botes salvavidas para salvar a las víctimas del naufragio.

La tripulación del buque náufrago está siendo recogida por el "Kurdistan". — (U. P.).

PORTUGAL

Continúa temblando en Horta

WASHINGTON, 3.— Informaciones én el Departamento de Estado procedente de Horta anuncian que un buque de guerra portugués llegó a ese puerto conduciendo a su bordo el décimo equipo de emergencia.

Las mismas informaciones agregan que los trabajos de auxilio a las víctimas progresan favorablemente.

Entretanto continúan los temblores de poca intensidad pero no causan perjuicios. — (U. P.)

El aviador Doolittle realizó ayer el raid Santiago-Buenos Aires

Antes de llegar al Aeródromo de "El Palomar", Doolittle debió aterrizar por falta de nafta.—El aviador norteamericano llevaba correspondencia y el trofeo de "La Nación", para el Campeonato de Ajedrez.— El Lunes volará a Montevideo

(Correspondeencia cablegráfica especial de Luis María Alvarez)

Como lo dijimos ayer, el aviador norteamericano Capitán Doolittle, apénas se encontró en posesión de los permisos de los Gobiernos de Argentina y de Chile, documentos necesarios para emprender el raid aéreo Santiago-Buenos Aires, se dispuso a acometer la empresa. Fué así como en las primeras horas de la madrugada el piloto se hallaba en la cancha de "El Bosque", ultimando sus prepartivos y a las 7.39 iniciaba el decollage.

Conversando con Doolittle antes de la partida

Al llegar a "El Bosque" encontramos a Doolittle rodeado de numerosos miembros de la colonia norteamericana, de los adictos militares y naval de ese país y de varios pilotos chilenos, con quienes conversaba tranquilamente.

Tuvimos ocasión de hablar algunos momentos con el aviador, y entre otras cosas nos dijo que si el viento le era favorable llegaría a almorzar a Buenos Aires, pues no podía emplear más de cinco horas en el vuelo.

Nos dijo también que en esa capital permanecería unos dos días, sino encontraba un vapor que lo llevara inmediatamente a su patria, desde donde lo requería la Dirección de la Fábrica Curtiss.

En ese momento de nuestra conversación, aprovechamos para hacerle entrega de varios ejemplares de nuestro diario, que Doolittle nos había ofrecido llevar a Buenos Aires. Así mismo el aviador se hizo cargo de la copa que ha donado "La Nación" para el campeonato de ajedrez entre Argentina y Chile.

Los últimos preparativos

En seguida, Doolittle se dirigió a colocarse la vestimenta necesaria para efectuar la travesía. Se calzó unos gruesos zapatos forrados, un sobretodo de cuero y varias otras prendas indispensables para afrontar el intenso frío de la cordillera.

Revisó así mismo el avión, que ya había sido examinado por su mecánico, y comprobó la forma expedita como funcionaba el motor.

Pocos instantes más tarde, el avión se ponía en movimiento, dirigido por la mano hábil del piloto norteamericano.

El raid y la llegada

BUENOS AIRES, 3.—Con franco éxito se cumplió hoy el vuelo Santiago-Buenos Aires del aviador norteamericano Doolittle.

Se trata de un vuelo notable que ha unido una a otra capital sin ninguna etapa intermedia.

Doolittle ha empleado un aparato de 430 H. P. que le ha permitido salvar la distancia entre ambas ciudades en ocho horas.

El aviador pasó por Paz (Mendoza) a las 9.51; por Justo Daract, a las 11.30; por Rufino, a las 12.55; por Diego de Alvear vióselo a las 13.25.

Veinte minutos después se anotó su paso por Junín.

En el Aeródromo de El Palomar esperaban desde las primeras horas de la tarde la llegada de Doolittle los aviadores argentinos, representantes de los diarios, las autoridades de la Escuela Militar de Aviación establecida en ese lugar y el corresponsal de "La Nación", Luis María Alvarez.

Cerca de las 15.30 apareció en el horizonte el aparato de Doolittle en dirección al Palomar, iniciándose en seguida en la pista los preparativos oportunos, pero en ese momento se notó que el avión empezaba a perder altura y descendía planeando en una chacra situada a cinco kilómetros del Aeródromos.

Suponiendo que le había ocurrido algún accidente, muchos militares se trasladaron al lugar del descenso con la intención de auxiliar al piloto. Se supo entonces que, obligado a aterrizar por falta de nafta, lo había hecho con toda felicidad.

Doolittle fué muy felicitado por todos los circunstantes.

El piloto entregó a Alvarez el paquete de cártas y diarios enviados por la Dirección de "La Nación" de Santiago y la Copa que este diario envía al Torneo de Ajedrez que se disputará entre Chile y la Argentina.

Doolittle, dando muestras de una modestia extraordinaria, no accedió a aceptar la demostración que se le había preparado, consistente en un lunch en el Casino de oficiales de la Escuela.

Momentos más tarde, acompañado por el piloto León, representante de la Casa Curtiss en la Argentina, por oficiales de la Escuela y Luis María Alvarez, tomó el tren con destino a Buenos Aires.

Durante el trayecto converse con el aviador, quien se manifestó muy satisfecho por el viaje.

Me expresó que salió de Santiago a las 8.15 (hora argentina); que el aparato alcanzó la velocidad máxima de 220 kilómetros por hora; que la altura máxima fué de 5,500 metros.

Con motivo de la hazaña del piloto norteamericano se recuerda que el teniente Doolittle es jefe de los pilotos del campo experimental Mackood Field, Dayton (Ohio).

Ingresó al Ejército en 1918; voló por primera vez el mismo mes de su ingreso y fué el primero que hizo la travesía del continente desde Florida a San Diego de California, 2,600 millas en un día con dos solas etapas es decir, cruzó el continente en 22 horas.

Hizo también el vuelo de Santiago a La Paz. Cuando realizó este último raid tenía ya las dos piernas fracturadas a la altura de los tobillos. Le ocurrió este percance al caerse de una escalera de dos metros de altura mientras estaba montando el aparato en que ha venido. Esto ocurrió el 22 de Mayo del año próximo pasado.

El denodado pilito quiere volar mañana, pero lo han persuadido para que aplace su partida hasta el Lunes prórimo.

El Lunes hará un vuelo hasta Montevideo y el día 9 embarcará el "Panamerican" para Estados Unidos.

La sucursal de "La Nación" de Santiago en Buenos Aires hizo llegar inmediatamente los ejemplares traídos por el aviador para el Director de "La Prensa", señor Ezequiel C. Paz; Embajador de Chile, don Luis Aldunate; Director de "La Razón", señor Sojo; Cónsul de Chile, don Tulio Maquieira y Presidente de la Federación de Ajedrez, don Enrique Pujadas.

El ejemplar enviado al representante general de "La Nación", don Luis María Alvarez fué leído en las oficinas de la sucursal por muchos miembros de la colectividad chilena invitados especialmente a saludar a Doolittle. Al anochecer, Doolittle acompañado de Alvarez, se trasladó a la Embajada de Chile, donde fué recibido por el Embajador Aldunate, a quien hizo entrega del trofeo de "La Nación" para el torneo de ajedrez que patrocina este diario.

Aldunate elogió la proeza del aviador norteamericano y le agradeció la deferencia de ser él el portador de la copa que será disputada en la justa que se iniciará el 11 del presente mes.

Aldunate recibirá mañana la visita del ingeniero Pujadas, Presidente de la Federación de Ajedrez, a quien entregará la copa a nombre de "La Nación".—(Alvarez).

MADRID NO CONTESTA LAS COMUNICACIONES OFICIALES Y PRIVADAS DE GINEBRA

Aunque autorizadamente se asegura que Palacios ha recibido dieciséis comunicaciones cifradas, éste afirma carecer de informaciones.— La crisis de Marzo no puede considerarse resuelta.

(Correspondencia cablegráfica especial de Ramón de French)

GINEBRA, 3. — La Comisión encargada de estudiar la reorganización del Consejo de la Liga de las Naciones aprobó finalmente el informe que debe elevar al Consejo junto con la declaración Cecil destinada a registrar en los anales de la Liga los esfuerzos inauditos que había hecho dicha comisión para complacer a España aunque no había tenido más remedio que rechazar la pretensión española a un puesto permanente.

Palacios se despidió de sus colegas agradeciéndoles nuevamente las buenas palabras con que habían desechado sus peticiones.

Se fué a la conferencia que estudialas enmiendas americanas a la Corte Internacional de Justicia de la cúal es delegado, disponiéndose a partir en cuanto termine sus labores.

En la tarde se reunió el Consejo figurando en el capítulo cuarto de la orden del día el del informe de la Comisión pero este punto fué pasado por alto dedicándose el Consejo a discutir los otros tres tópicos a los cuales se espera que nadie dé respuesta concreta.

De Ginebra han salido a Madrid en estos días numerosos telegramas oficiales y particulares hcaiendo presión para que España.

Naciones pero Madrid no contesña no se retire de la Liga de las

Una persona autorizada en la materia asegura que entre ayer y hoy Palacios ha recibido y despachado alrededor de diez y seis telegramas cifrados.

Palacios dice a cuantos le interrogan que carece de contestación.

En la oficina de Drumond informan en igual sentido.

La situación no puede ser más curiosa y anómala.

La espectativa es grande no hablándose de otra cosa entre las delegaciones de la asamblea que ya van llegando en gran número oyéndose toda clase de comentarios y conjeturas.

Decididamente, la crisis planteada en Marzo no puede considerarse resuleat mientras siga este período de inexplicable confusión.

Posiblemente la Asamblea pida explicaciones a los culpables.

No haría co nesto más que egercer un derecho y cumplir un deber. — **Ramón de French.**

EL CONSEJO DE LA LIGA NO TOMO ACUERDO ALGUNO

SOBRE EL INFORME DE LA COMISION REORGANIZADORA

GINEBRA, 3.— Al terminar las actividades de la Comisión de Reorganización del Consejo de la Liga de las Naciones, el Presidente de la Comisión, señor Motta, declaró que la admisión de Alemania a la Liga, sin nuevas dificultades, estaba asegurada.

"No conocemos— agregó— la actitud final de España; pero sería en extremo deplorable que España nos dejara o se desentendiera de la Liga".

El señor Motta expresó la esperanza de que los próximos dos años permitirían al Brasil restablecer su plena cooperación a la Liga.

"Nos hemos dedicado especialmente—añadió— a obtener la cooperación de la América Latina, lo cual ha evidenciado por nuestros alegatos en favor de la reserva de tres asientos para la América Latina".—(U. P.)

GINEBRA, 3.—La ausencia del delegado español se mantuvo como el hecho más sorbesaliente de la sesión del Consejo de la Liga de las Naciones, durante la discusión de los asuntos ordinarios.

Cuando se llegó al momento de tratar el informe del Comité de reorganización del Consejo, se estableció entre todos los espectadores un silencio nervioso, pues todos ellos se dieron cuenta de que la discusión del informe significaría probablemente el rechazo oficial de la petición española de un asiento permanente en el Consejo, pero el drama se evitó al omitir el Presidente señor Benes de plantear la cuestión de la composición del Consejo, pasando inmediatamente al problema que seguía en la tabla y que era el de los territorios sometidos a mandatos.

La postergación de la discusión del problema planteado por España indica que se está realizando un último esfuerzo para restablanblecer la enérgica actitud de España.

Un alto funcionario de la Liga confirmó al corresponsal de la "United Press", que se espera de un momento a otro una comunicación del Gobierno de Madrid a la Liga.

Los miembros de la Liga, aunque de malas ganas, admiten que es virtualmente imposible evitar que España se desinterese de la entidad si bien expresan la esperanza de que no se retirará completamente.

Se insinúa la posibilidad de que la comunicación española deje una puerta abierta para que el Gobierno de Madrid vuelva a presentar su petición de un asiento permanente en el Consejo, después que Alemania sea admitido en él.

Se informa que el señor Palacios ha recibido ya de su Gobierno un mensaje para transmitirlo a la Liga; sin embargo, los funcionarios de dicha entidad han informado al corresponsal de la "United Press" que la comunicación española no ha sido aún entregada a la Secretaría General.—

Según el informe final de la Comisión, se ha sabido que el delegado español señor Palacios logró hacer insertar una frase en que se afirma la negativa de la Comisión para conceder a España asientos permanentes.

El informe hace notar además que España mantiene su petición a pesar del rechazo.

China y Polonia se reservan el derecho a revisar sus reclamaciones en el futuro.—(U. P.)

Comentarios de la prensa alemana

BERLIN, 3.—El "Local Anzeiger" dice que surgirán dificultades en Ginebra cuando Polonia pida su ingreso al Consejo de la Liga simultáneamente con Alemania.

El órgano del Gobierno, "Germania", dice, en cambio, lo contrario, indicando que las etapas que predicen la admisión de Alemania se desarrollan en forma que permiten fijar la fecha de la partida de la delegación para Ginebra, estimándose que esa fecha será el 8 del presente mes. El mismo diario estima que la situación debe vigilarse atentamente.

Se comentan, en general, favorablemente las resoluciones del Consejo de la Liga.—(U. P.)

BERLIN, 3.— El periódico "Taeglische Rundschau" publica un artículo diciendo que la actitud del delegado de Polonia en la sesión del Jueves de la Comisión Reorganizadora del Consejo de la Liga de las Naciones ha hecho que aumentara la impresión de que Polonia también se desinteresará de la Liga.—(U. P.)

GINEBRA, 3. — El Consejo de la Liga aprobó el informe y los acuerdos de los peritos de las agencias de prensa. — (U. P.).

GINEBRA, 3.—La Comisión de Reorganización del Consejo de la Liga de las Naciones, aprobó por unanimidad el informe referente a la reorganización del Consejo.

La Comisión aprobó la moción de Sir Robert Cecil, en que se deja constancia de los esfuerzos de la Comisión para satisfacer los deseos de España.

Esta moción llama especialmente la atención hacia la creación de los asientos semi-permanentes e indica que la posesión de uno de esos asientos por parte de España estaría asegurada.

La moción dice que las expresiones de los miembros de la Comisión de buena voluntad hacia España, no son palabras huecas, sino el deseo irrefutable de responder a los deseos de España.

ALEMANIA

Hacia la revisión del plan Dawes

BERLIN, 3. — La prensa se ocupa del acuerdo entre el Agente de Reparaciones y el Ministro de Finanzas, sobre los futuros pagos de Reparaciones.

Según el acuerdo, se reduce la suma adicional de 500 millones de marcos que debería pagar Alemania, según el aumento de sus rentas conforme al Plan Dawes, a 200 millones, pudiéndose abonar una parte en mercaderías.

Este acuerdo se considera la primera demostración de la posibilidad de revisión del Plan Dawes. — (U. P.).

Accidente ferroviario

BERLIN, 3.— Comunicaciones llegadas de Crailsheim, Baviera, anuncian que el expreso de lujo París-Praga se descarriló, resultando dos heridos.

Además el convoy sufrió grandes daños materiales.—(U. P.)

ACUERDOS DEL CONSEJO DE MINISTROS ESPAÑOLES

HENDAYA, 3.— Después que el general de artillería, señor Fabriciano Haró presentó las solicitudes de retiro de los oficiales y jefes de artillería, ascendidos por el decreto de recompensas, el marqués de Estella reunió a los Ministros de Guerra y Gobernación, a los jefes de Servicios de Ministerio, señor Saro y Director de la Benemérita, señor Burguete.

En esta reunión Primo de Rivera expresó en principio, el propósito de dar curso a las solicitudes arrostrando las responsabilidades y consecuencias de la actitud de los artilleros.—(U. P.)

GIBRALTAR, 3.— Informaciones de Madrid hacen saber que el Consejo de Ministros se reunió hoy en la tarde a fin de decidir la actitud que se adoptará en caso de que no se admita su petición para obtener un asiento permanente en el Consejo de la Liga de las Naciones.

También se discutió el asunto del descontento que existe entre los oficiales del Ejército, situación que se ha agravado en vista de la actitud adoptada en una reunión de todos los oficiales de la guarnición de Madrid.—(U. P.)

MADRID, 3. — En Consejo de Ministros se aprobó la solicitud presentada por la Unión Nacional para realizar un plebiscito. El Consejo fundó su decisión en que no se trata de un partido político, sino de una organización ciudadana que tiende a robustecer el espíritu nacional.

El marqués de Estella leyó el manifiesto que dirigirá al país en el tercer aniversario de su advenimiento al poder, declaración de la que se facilitará copias a la prensa.

El Ministro de Estado, señor Yanguas informó al Consejo sobre el estado actual de los problemas de Tánger y de la Sociedad de las Naciones, en la forma en quq han quedado después de las últimas fases de su desarrollo.

El Consejo adoptó en seguida varios acuerdos. — (U. P.).

ESTADOS UNIDOS

Algunas declaraciones de Mr Wilbur sería nexageradas

PAUL SMITH, 3. — El Presidente Coolidge, autorizó la declaración de que los Estados Unidos no tenían la intención de competir en forma alguna en la cuestión de los armamentos, aún en aquellas partes donde no existan restricciones impuestas por tratados.

Esta declaración es la de mayor alcance que se haya hecho hasta ahora y se cree que ha sido provocada, según se nos ha informado, por la reciente declaración del Secretario Wilbur en el sentido de que los Estados Unidos marcharían a la cabeza del mundo en materia de aviación una vez que se hubiera completado el programa rtazado.

El representante del Presidente manifestó que sólo se consultaría los medios adecuados de defensa.—(U. P.)

Entrenamiento de los boxeadores argentinos

NUEVA YORK, 3.— El boxeador argentino Porzio no se encuentra desalentado y espera poder mejorar sus performances.

Actualmente se prepara un match entre Porzio y el boxeador argentino Mallona para el 11 del presente mes en el Ridgewood Club.

Delfino se encuentra enfermo.

El resto del equipo argentino se está entrenando deseoso de pelear.—(U. P.)

LA CONVENCION ANUAL DE INDUSTRIALES ALEMAN

DRESDEN, 3.—Se inauguró la Convención Anual de la Federación de la Industria Alemana, con asistencia de 1.500 industriales.

Proyectan pronunciar discursos durante la Convención el señor Stresemann, el Ministro de Finanzas señor Reinholz y el Ministro de Economía señor Curtius.

El señor Karl Duisberg, presidente de la Convención, en su discurso pronunciado en la reunión de hoy, hizo un resumen de las impresiones recogidas durante su reciente viaje por diferentes países del mundo y declaró que "Estados Unidos es el único vencedor en la guerra mundial".

Explicó que la prosperidad de Estados Unidos duraría décadas siempre que se previniera la decadencia resultante de la prohibición y de la acumulación de oro.

Más adelante, el señor Duisberg hizo un cuadro extremadamente pesimista de las industrias alemanas, que se encuentran en mala situación a pesar de los altos valores que se observan en el mercado de acciones y de la facilidad de los créditos.

Hizo notar que l
era baja, que las c
nerales habían emp
sólo era de esperar
mejoramiento debid
de las minas de ca
Bretaña.
Declaró después q
de la guerra sólo p
gadas mediante la
exportaciones de l
los acreedores, pero
sible a causa de las
neras.
Agregó que para
reparaciones y para
condiciones económi
necesitaba tres mil
cos oro.
A fin de obtener
mercial favorable,
berg recomendó que
bajara más intensa
rante mayor número
El secretario de la
señor Kastil, declaró
nión pública de Es
debía prepararse para
del Plan Dawes a ca
la situación económi
nia.—(U. P.)

ESPA

Banquete popular a
res del raid

MADRID, 3.— E
pular ofrecido hoy
los aviadores del
capitanes Martínez
zález Gallarza y Lo
concurrido. Como
del programa se toc
dicado a los aviad
guida se tocó el him
Los aviadores fuer
ovasionados.
Se recibieron adh
manifestación del M
rra filipino, que s
encuentra en París,
filipino de Barcelo
demia Hispano-Ame
diz y del Archivo d
Pronunció un dis
nel Cabaña, el cual
por el capitán Gonz
—(U. P.)

Dos abogados inha
te los tribunales

MADRID, 3.— E
premo de Guerra y M
firmado su sentencia
atentado contra los
paña, llamado aten
por lo cual quedan
durante seis meses
Balbontín y Roig an
les militares.—(U. P

El rey no irá a l
Covadon

MADRID, 3.— E
no ha aceptado la
Obispo de Oviedo p
jubilares de Covado
les asistirá en repr
rey el Príncipe de
(U. P.)

Se registró un nue

TOLEDO, 3.—El
esta ciudad registró
a 10,310 kilómetros
—(U. P.)

El Ministro de

SAN SEBASTIAN
nistro de Estado,
se ha dirigido a Ma
tir al Consejo de M
El señor Yanguas
Sábado —(U. P.)

NEUMATICOS
Michelin
30 x 3 1/2
A $ 95
(Noventa y cinco pesos)
PUELMA Y CIA. LTDA.
HUERFANOS 819

MADRES: Si no podéis amamantar vuestro nene, usad la leche desecada:
DRYCO
ES EL UNICO alimento similar a la leche materna.
Recomendado por las eminencias médicas mundiales.
En venta en todas las boticas del país, al precio de $ 7.50 el tarro de Valparaíso al Sur; y $ 8 de Coquimbo al Norte.
Base: leche desecada.
Distribuidores: MORRISON & Co.—SANTIAGO Y VALPARAISO.

LLAMAMOS SU ATENCIO
Sobre algunos Precios de Nuestra Casa
CAMISAS
COLOR con cuellos y puños, dibujos listados, $ 21, 18.50, 14.50,
$ 12.50 y 8.90
POPELINA de seda, dibujos moda con cuellos y puños, a 38, 32,
28.50 y 25.50
Calcetines
ALGODON reforzado en varios colores, 3.80, 2.80, 2.30,
1.50 y 1.20 par
HILO fantasía y lisos, dibujos gran moda, 9.50, 8.80, 7.80, 6.80,
5.50 y 4.80 par
Camisetas y Calzoncillos
ALGODON crudo muy tupido,
$ 8.90 - 7.50 y 4.90 c. u.
MEDIA lana, gran duración,
14.50 y 11.50
PAÑUELOS
BLANCOS para hombre, tamaño de riquísimos lienzos: $ 22, 20, 16.50, 15, 13.50, 11.80
10.80 y 8.90 doc
COLOR estilo Piramid, colores garantidos, 27.50, 22, 18.80,
16.50 doc.
Corbatas
NELSON, pura seda, dibujos de novedad, 16.50. 14.50, 12.50, 9.50. 8.50
6.50 y 5,50
UN REGALO: Fulares sedalina,
1.20 cada una
CUELLOS
SPORT color (todos los números)
0.50
SEMI-SOFT, (todos los números)
2.- y 1.50 cada un
GENEROS para CAMISAS SOBRE MEDIDA.
EL MEJOR SURTIDO DE PLAZA
HERRANZ - Portal F. Con
914

INFORMACIONES CABLEGRAFICAS DEL EXTERIOR

DE NUESTROS CORRESPONSALES ESPECIALES, VIA EASTERN Y ALL AMERICA CABLES INC. DE "THE UNITED PRESS". — LOS ORIGINALES DE TODOS LOS CABLEGRAMAS QUE SE INSERTAN EN ESTA SECCION, ESTAN A DISPOSICION DEL PUBLICO EN ESTA IMPRENTA

competencia chileno-argentina de ajedrez

El Equipo Argentino aceptó inta jugadas en las dos primeras horas.

Representante de Argentina te los tableros chilenos y trolador, aquí, ha sido designado don Ricardo E. Ra.— lvarez).

RUSIA

El raid de Gromav

OSCU, 3. — El aviador ruso nov ha completado el raid ú - Berlín - Viena - Varsoviarú, con un recorrido total de kilómetros en 24 1|2 horas uelo.

te es el segundo vuelo de ese que se realiza. — (U. P.).

PIERROT
EGIA
ENTACION
SUPREMA CALIDAD
4 CIGARRILLOS 30 CTVS

ITALIA

Accidente de aviación

ORENCIA, 3.—El teniente ini y el General Sani sallelesos del accidente de aviade que fueron víctimas. — P.)

ORENCIA, 3.—Un aeroplano ado por el teniente Mannivando al general Sani, coante de un cuerpo ... ejércicyó a tierra cerca del Monte ll, destruyéndose.—(U. P.)

ción de Valentino a las ciudades de Italia

MA, 3.— El actor cinematoo Rodolfo Valentino ha le los derechos de su último las principales ciudades de para el fondo de la resurrecde la industria cinematográn Italia.—(U. P.)

bservatore Romano" desiente publicaciones de "La Tribuna"

MA, 3. —"L'Observatore Ro, refiriéndose al anuncio ayer por el diario "Tribudeclara que la actitud de la Sede con respecto a la Lilas Naciones no ha variado que se fundó esa entidad, todas las informaciones tens a demostrar lo contrario antásticas.

mismo diario también niega Monseñor Crespi en cualquier nto haya concedido una ena en la que haya formulado as observaciones concernien Presidente Calles, personal, o a la situación política de o.

información de que Monse Bernardini, que es sobrino ardenal Gasparri, al mismo o que profesor de la Uniad Católica de Washington, en la lista de candidatos Delegado apostólico en Catambién es negada por servatore".—(U. P.)

S FUERZAS CANTONESAS CONTINUAN VICTORIOSAMENTE SU AVANCE

-Chang, cayó en su poder después de un intenso bombardeo.— Las potencias desembarcan tropaz.— ¿Qué suerte ha corrido Wu-Pei-Fu?

ANGHAI, 3. — Se ha conido que Wu-Chang ha caído oder de las fuerzas cantone

culan rumores, que no han confirmados, en que se ase que Wu-Pei-Fu ha erto. . P.).

ANGHAI, 3. — Se informa l general Chang Chun Shang apresuradamente 80,000 hom desde Tsinan y que el geneun Chuan Fang envía otros 0 desde Maming.

s cargamentos extranjeros gan protegidos por cañoneros. cree que los misioneros y s extranjeros se encuentran alvo.

s patriotas chinos simpaticon las fuerzas de Cantón cuolítica es contraria al Gobierjercido desde Pekín. — (U.

ASHINGTON, 3.—Según una nicación enviada al Departo de Estado por el Cónsul s Estados Unidos en Han Mr. Lockhart, el bombardeo Vu-chang, localidad situada a millas de Hankow por las as de Cantón, se inició en las eras horas de la mañana.

ruido del intenso fuego de arfa y de ametralladoras es ofn dificultad en la ciudad.

servas pertenecientes al ejérde Wu-Pei-fu han sido llas para defender la ciudad.

sta la primera vez que se ina de un combate librado soa misma orilla del río en que ncuentra Hankow.—(U. P.)

KIN, 3.—Wu-Pei-Fu se retiró a Hankow y proclamó la ley marcial.

Los japoneses desembarcaron 250 hombres de marinería.

Cañoneros norteamericanos y británicos resguardan las concesiones extranjeras.—(U. P.)

PERU

MA, 3. — Continúa muy agiel mar en Cerro Azul y Caslo cual dificulta el movimiene vapores. — (U. P.).

MA, 3. — El Consejo de geles fallará hoy probablemente l proceso seguido por los lucos acontecimientos ocurridos l cuartel Santa María, de Area. — (U. P.).

MA, 3. — La Cámara de Diados se reunió en sesión secreocupándose de asuntos partires. — (U. P.).

Los signatarios del Protocolo de La Haya resolverán definitivamente

SOBRE LAS RESERVAS NORTEAMERICANAS EN UNA PROXIMA ASAMBLEA PLENARIA

En la reunión de ayer fueron aceptadas en general, formulándose algunos comentarios respecto del alcance de la 5.a.

Se nombró un Comité para que prepare un informe sobre ellas y redacte la comunicación a los Estados Unidos.

WASHINGTON, 3. — En los círculos oficiales se demuestra indiferencia ante los ataques realizados en la Conferencia de los signatarios del Protocolo de la Corte de La Haya, reunida en Ginebra, contra Estados Unidos.

Se dice que si la conferencia no acepta las reservas de Estados Unidos, el Gobierno norteamericano no puede modificarlas.

GINEBRA, 3. — En la Conferencia de Signatarios del Protocolo de la Corte de La Haya, el delegado de Venezuela señor Zumeta, declaró que Venezuela no omitirá esfuerzos para asegurar la adhesión de Estados Unidos a la Corte, e insinuó el establecimiento de un procedimiento especial, según el cual, en caso de que Estados Unidos opusiera su veto a u opinión con carácter de consejo de la Corte, el veto tendría efecto sólo en lo que la opinión tuviera referencia con Estados Unidos. — (U. P.).

GINEBRA, 3. — Antes de la suspensión de las sesiones de la Conferencia de Signatarios del protocolo de la Corte de La Haya, el señor Van Eysinga declaró que la Conferencia ya había aceptado en primera lectura las cuatro primeras reservas de Estados Unidos y que la primera mitad de la quinta reserva era aceptable; agregó que sería designado un comité para encontrar una solución que permitiera aceptar la segunda mitad de esta reserva.

Entretanto, es necesario que la Conferencia decida la forma en que se notificará la aceptación al Gobierno de Washington. — (U. P.).

GINEBRA, 3.— La conferencia de signatarios del Protocolo de la Corte de La Haya suspendió sus sesiones después de designar un comité compuesto por los señores Van Eysinga, de Holanda; M. Rolin, de Bélgica; Mr. Foster, del Canadá; M. Fromageot, de Francia; el señor Pilloti, de Italia; el señor Yoshida, del Japón; el señor Rostworowski, de Polonia; el señor Osusky, de Checoeslovaquia; el señor Unden, de Suecia; el señor Buero, del Uruguay; Sir Cecil Hurst, de Inglaterra; el señor Zumeta, de Venezuela; Sir Francis Bell, de Nueva Zelandia, y M. Dinichert, de Suiza.

Este Comité quedará encargado de preparar el informe referente a la aceptación de las reservas norteamericanas y a la manera de notificar al Gobierno de Washington de esta aceptación.

El Comité deberá informar a la conferencia reunida en sesión plenaria antes de que termine la asamblea de la Liga de las Naciones.

En esta sesión las reservas serán discutidas en segunda lectura. —(U. P.)

GINEBRA, 3.— La Conferencia de signatarios del Protocolo de la Corte de La Haya clausuró la discusión general en primera lectura de las reservas de Estados Unidos.

El Presidente de la Conferencia, señor Van Eysinga, resumiendo la situación, dijo que había quedado demostrado que existía simpatía y el deseo unánime de aceptar las reservas, como asimismo que todos estaban dispuestos a conceder a Estados Unidos, no sólo la igualdad, sino una situación privilegiada.

Agregó que se reconocía unánimemente que la quinta reserva estaba destinada únicamente a solicitar igualdad; pero la redacción de esa reserva permite una interpretación y aplicación más amplia que hacen posible una gran influencia en los derechos tanto de la Corte de La Haya como de la Liga.

Personalmente, el señor Van Eysynge, se mostró satisfecho de que Estados Unidos rara vez hubiera ejercitado su derecho de veto; pero en caso de ser ejercitado su derecho, el Consejo tendría todavía el derecho de solicitar su opinión con el carácter de consejo a algún comité de juristas, como hasta ahora; de manera que el obstáculo no sería grave.

Finalmente, el señor Van Eysinga anunció que será designado un comité que quedará a cargo de la labor de la conferencia hasta después que terminen las sesiones de la asamblea.—(U. P.)

GINEBRA, 3.—En la sesión de hoy de la Conferencia de los Signatarios del Protocolo de la Corte Internacional de La Haya, el Presidente de la Conferencia, señor Van Eysinga, anunció que probablemente hoy terminaría la discusión en primera lectura de las reservas de Estados Unidos, después de lo cual se designaría un comité que continuaría la labor de la Conferencia durante el tiempo que sesionó la Asamblea de la Liga de las Naciones.

El delegado belga, M. Rolin, aconsejó la aceptación de la quinta reserva en caso de que su texto fuera el siguiente: "La Corte no puede emitir opiniones con carácter de consejos en los casos en que Estados Unidos reclame y tenga interés".—(U. P.)

GINEBRA, 3. — Al suspender temporalmente sus sesiones la Conferencia de los firmantes del Protocolo referente a la Corte Internacional de Justicia de La Haya, hasta después de la reunión de la Asamblea de la Liga de las Naciones, los delegados a la Conferencia se manifiestan unánimes en expresar su convicción de que esta última, eventualmente, aceptará las reservas formuladas por los Estados Unidos.—(U. P.)

PAUL SMITHS, 3. — El Presidente Coolidge, por intermedio de un portavoz autorizado, predijo que la Conferencia de las potencias signatarias del Protocolo que crea la Corte Internacional de Justicia, aprobará rápidamente, en Ginebra, las reservas formuladas por los Estados Unidos a su adhesión a dicho tribunal.

Hizo notar que la quinta reserva estaba destinada solamente a colocar a los Estados Unidos en pie de igualdad con los miembros del Consejo de la Liga de las Naciones, en cuanto se refería a las recomendaciones de la Corte y que con la reserva, el Gobierno norteamericano trataba de obtener la misma capacidad de veto que tienen los miembros del Consejo de la Liga.

Agregó que los Estados Unidos habían hecho saber a la Corte, en la mejor forma posible, que les era imposible modificar sus reservas y que, en caso de rechazo de las mismas, los Estados Unidos no podrían llegar a formar parte integrante de la Corte, ya que no era probable que el Senado modificara las reservas. — (U. P.).

FAVORABLES COMENTARIOS EN LOS CIRCULOS PERIODISTICOS Y OFICIALES DE WASHINGTON

(De A. J. Heat, especial para "La Nación")

WASHINGTON, 3. — Tanto en las esferas periodísticas como oficiales ha sido en general, motivo de grata sorpresa la actitud asumida por los miembros de la Liga de las Naciones respecto del ingreso de los Estados Unidos a la Corte Internacional de Justicia.

Los norteamericanos, que temían se hiciera en Ginebra un despliegue poco amistoso, han visto con placer desvanecerse su creencia y están ahora agradecidos de la ecuanimidad europea y del sincero y aparente deseo de obtener la cooperación de los Estados Unidos en el tribunal mundial de la paz.

"The Evening Post", de Nueva York, dice al respecto:

"El debate referente a nuestras reservas ha sido un verdadero debate y no una práctica de denunciación. Las discusiones de Ginebra han dejado de manifiesto que si los firmantes del protocolo que crea la Corte Internacional, rechaza nuestra quinta reserva, según la cual sería necesario nuestro consentimiento para que la Corte formulara consejos respecto de las cuestiones en las cuales declaramos ser interesados, lo harían con extremo digusto."

Por su parte, "The New York World" declara que el Presidente Coolidge y el Departamento de Estado debieron tomar cartas en el asunto, para esclarecer el texto de la quinta reserva, y agrega que aún los mismos senadores que elaboraron la reserva, no han logrado ponerse de acuerdo sobre la interpretación oficial que se le debe dar. — A. J. Heath

El viaje de von Luther tendría por objeto estudiar un gran proyecto de colonización

LIMA 3.—Se dice que la visita del ex-Canciller alemán von Luther a los países suramericanos está relacionada con la realización de un gran proyecto de colonización alemán, plan que envuelve el establecimiento de una serie de colonias alemanas en las secciones del continente consideradas como las más potencialmente ricas y menos pobladas.

Ha dado cierta verosimilitud a esta información, el hecho de que von Luther salió de esta capital al día siguiente al de su llegada, acompañado del arzobispo de Lima y otros altos funcionarios de la Iglesia, para visitar el valle de Chanchamayo, en la parte oriental del Perú.

Se cree que la visita está relacionada con negociaciones de compra de grandes extensiones de terrenos que en esa región posee la Iglesia, para destinarlos a la colonización.—(U. P.)

Sporting Club
TABACO HABANO
$1.20 LA CAJETILLA

ACCIONES

NUEVA YORK, 3.—Hoy se cotizan los títulos que se indican a los siguientes precios:

American Metal Co., 51 1|2.
American Smelting, 144 1|8.
American Wollen, 31 3|8.
Ferrocarril Atchinson de Santa Fe, 158 1|2.
American Telegraph and Telephone Co., 146.
Anaconda Copper Co., 50 5|8.
Bethehem Steel Co., 47.
Chile Copper Co., 34.
Cerro de Pasco Copper Co., 71 7|8.
Continental Oil Co., 21.
Central Leather Co., 10 1|8.
Dupont de Nemours, 304.
Dodge Brothers, 303|4.
General Motors, 210 1|2.
Great Westren Sugar, 98 1|4.
General Electric Co., 91 1|2.
Hudson Motors, 65 3|4.
International Cemento Co., 53 3|8.
Allis Chalmers Co., 89.
International Harvester Co., 132 1|2.

Kennecott Copper Co., 57.
Missouri Pacific Railway, 44 3|4.
National City Bank, 620.
Standard Oil of N. J., 43 5|8.
Standard Oil of California, 66 3|4.

Southern Pacific Railway, 110.
Studebaker Corporation, 57 3|8.
Union Pacific Railway, 162 1|2.
United States Steel Co., 150 1|8.
International Railroad Car Co., 28.—(U. P.)

NICARAGUA

WASHINGTON, 3. — El Departamento de Estado ha sido informado que las autoridades de Costa Rica se han negado a permitir que los insurgentes nicaragüenses utilicen Puerto Limon como base para el transporte de refuerzos para la zona de combate de El Bluff. — (U. P.).

Peregrinación a Asia

ROMA, 3.— Se anuncia que 37 peregrinaciones se dirigen a Asia las que después visitarán al Papa.—(U. P.)

Los "indeseables" del fascismo

ROMA, 3. — La hoja fascista "Foglio di Ordine" dice que se prosigue la limpieza de miembros indeseables del fascismo.

En el último semestre fueron expulsados dos diputados y 7,400 miembros.

Se vigila para impedir que los masones se introduzcan en el fascismo.

Se dice que el partido fascista es contrario al sistema electoral y mantiene su espíritu revolucionario autónomo. — (U. P.).

COLOMBIA

Huelga de ferroviarios y estibadores

BOGOTA, 3. — La huelga de obreros ferroviarios y estibadores de las líneas de vapores del Pacífico, en Buenaventura, constituye el movimiento más serio que, hasta la fecha, se haya producido en Colombia, pues en él participan 5,000 individuos.

Además, se han plegado al movimiento numerosos operarios de fábricas y usinas.

No ha habido desórdenes, pero el tráfico está paralizado.

El representante del Gobierno, señor Vásquez Cobo conferencia, en Cali, con los leaders huelguistas.—(U. P.)

INFORMACIONES COMERCIALES, POR CABLE

GRANOS

CHICAGO, 3.—Los granos que se indican quedaron en la forma siguiente:

Trigo:

Entrega en Setiembre, por bushel, 1.30 5|8.

Entrega en Noviembre, por bushel, 1.34 1|4.

Maíz:

Entrega en Setiembre, por bushel, 0.75 5|8.

Entrega en Noviembre, por bushel, 0.83 1|8.

Avena:

Entrega en Setiembre, por bushel, 0.36 1|2.

Entrega en Noviembre, por bushel, 0.40 3|4.—(U. P.)

CAMBIOS

NUEVA YORK, 3.—Hoy se cotizaron los siguientes cambios:

Argentina, 40.43 centavos oro por peso.
Chile, 12.18 centavos oro por peso.
Japón, 48 centavos oro por yen.
Perú, 3.88 dólares por libra peruana.
Brasil, 15.37 centavos oro por milreis.
Suecia, 26.74 centavos oro por corona.
Noruega, 21.92 centavos oro por corona.
Dinamarca, 26.55 centavos oro por corona.
Austria, 14.125 centavos oro por corona.
Portugal, 520 centavos oro por escudo.—(U. P.)

NUEVA YORK, 3.—Hoy se cotizaron los cambios:

Inglaterra, 4.85 1|4 dólares por libra.
Francia, 2.93 centavos oro por franco.
Italia, 3.68 centavos oro por lira.
Bélgica, 2.77 centavos oro por franco.
Suiza, 19.31 centavos oro por franco.
Alemania, 23.81 centavos oro por marco oro.
España, 15.19 centavos oro por peseta.
Yugoslavia, 1.76 1|2 centavos oro por dinar.—(U. P.)

METALES

LONDRES, 3.—Las cotizaciones de metales quedaron en la siguiente forma:

Cobre standard, al contado, la tonelada, £ 59—1—3.
Estaño standard, la tonelada, 294—7—6.
Zinc extranjero, la tonelada, 34—3—9.
Plomo extranjero, la tonelada, 32—4—9.
Plata en barra, pago contra entrega, 20 9|16.

Mercurio, la botella, no varió.
Tungsteno, no varió.—(U. P.)

LA LIBRA ESTERLINA

LONDRES, 3.—El valor de la libra esterlina en monedas extranjeras quedó como sigue:

Estados Unidos, 4.85 21|32 dólares.
Francia, 165 1|8 francos.
Bélgica, 175 1|8 francos.
Alemania, 20.39 marcos oro.
Finlandia, 192 5|8 marcos.
Austria, 34.39 1|2 chelines austriacos.
Holanda, 12.11 3|8 florines.
Italia, 132 7|8 liras.

Suiza, 25.14 1|2 francos.
Suecia, 18.14 1|2 coronas.
Noruega, 22.14 coronas.
Dinamarca, 18.27 coronas.
España, 32.02 pesetas.

El yen se cotizó a 23 23|32 peniques; el peso oro argentino a 45 7|16 peniques; la libra sobre Praga a 163 7|8; y el escudo portugués a 2 17|32 peniques.—(U. P.)

GRANOS

CHICAGO, 3. — Hoy se cotizaron los siguientes precios de granos por bushel:

Trigo: para entrega en Agosto, 1.30 5|8 dólares; para entrega en Octubre, 1.34 1|4 dólares.

Maíz: para entrega en Agosto, 0.75 5|8 dólares; para entrega en Octubre, 0.83 1|8 dólar.

Linaza: para entrega en Agosto, 2.36 1|4 dólares; para entrega en Octubre, 2.38 1|4. — (U. P.).

CAÑERIAS
de Fierro fundido
PARA INSTALACIONES DE
Alcantarillados
OFRECE EN VENTA,
DEPARTAMENTO SANITARIO
MORRISON & Co.
AHUMADA 77 —:— SANTIAGO

MARRUECOS

Avance español

TANGER, 3.—Cinco batallones comandados por el General Kolffer, capturaron a Lomas, Tainza, Benikadulech, en el frente de Cuezzan.

Las fuerzas enemigas no opusieron resistencia, huyendo ante el avance de las fuerzas españolas. (U. P.)

MEXICO

Se descubre un tesoro enterrado

MEXICO, 3.— Los diarios dedican extensos comentarios al notable descubrimiento de un tesoro de 3 millones de pesos en monedas y joyas enterrado en 1810 cerca de Torizaba, estado de Veracruz, a raíz de un ataque de un grupo de bandidos contra el convoy del Virrey español señor Francisco Xavier. — (U. P.).

NUEVOS INTENTOS PARA ATRAVESAR EL CANAL DE LA MANCHA

DOVER, 3.—A causa de la densa niebla cuatro grandes buques de carga chocaron en el Canal de la Mancha.

El vapor británico "Volumnia" chocó con el holandés "Djambi", cerca de Dover.

El "Volumnia" encalló.

El vapor japonés "Andes Maru" chocó con un buque que no fué identificado.—(U. P.)

CABO GRIS, 3.—La nadadora inglesa Mona Mac Clarer y el nadador de la misma nacionalidad, Horace Carey, iniciaron la travesía del Canal de la Mancha.

A las 5.10 de la mañana se encontraban a 2 y media millas al Oeste de Cabo Gris Nez.

A las 7.40 de la mañana el tiempo se presentaba en estado dudoso.

La tentativa se hizo en secreto. Mona Mac Claren se negó a ser fotografiada.

Ambos nadadores no eran conocidos.—(U. P.)

DOVER, 3.—Norman Derchmann, de Southernd-on-Sea, que inició la travesía del Canal de la Mancha desde Gris Nez, a las 3.45 de la tarde de ayer, desistió de su tentativa a las 6.15 de la mañana de hoy, encontrándose a pocas millas de Dover.

Abandonó la prueba debido a que perdió el camino a causa de la niebla.—(U. P.)

BERLIN, 3.—El Comité de Atletismo del Reich obsequió al nadador Hans Vierkotter una gran placa de bronce en forma de águila, como premio por la hazaña realizada al atravesar el Canal de la Mancha.

Esta placa es la más alta distinción que el Reich puede conferir a un deportista.—(U. P.)

FOLKESTONE, 3. — Miss Mona Maclennan, de nacionalidad británica, de profesión médico, desistió de atravesar el Canal de la Mancha a las 4.40 de la tarde cuando se encontraba a 8 millas de South Foreland, debido a la braveza del mar y a la densa neblina y después de haber nadado 11 1|2 horas.

Miss Mona declaró que su partida había sido efectuada secretamente a fin de evitar dificultades con la British Medical Association.

Mr. Horace Carey, que acompañaba a la nadadora, desistió después de 9 1|2 horas de esfuerzos. —(U. P.)

ARGENTINA

Tennistas que participarán en el campeonato suramericano

BUENOS AIRES, 3. — La Asociación Argentina de Lawn Tennis resolvió designar a los jugadores Robson y Zumelzu para que integren el equipo argenitno que disputará el Campeonato suramericano. Los demás jugadores que integrarán la delegación se seleccionarán entre Hector Cattaruzza, Ronaldo Boyd y Carlos Amores. —(U. P.)

¡SIEMPRE SOLO Y VICTORIOSO!
Se presenta a la admiración de todo el mundo en la Exposición QUE INAUGURAMOS HOY, el Sombrero de Paja marca
"ROSENBLITT"

Prop. La Nación
SEGURO DE QUE TANTO SUS DISTINGUIDOS ADMIRADORES, COMO EL PUBLICO, LE DISPENSARAN LA MISMA BUENA ACOGIDA, QUE LO HA CONVERTIDO EN
El Rey de los Sombreros
FABRICA NACIONAL DE GORRAS Y SOMBREROS, DELICIAS 2636
FRENTE A LIBERTAD
Sucursales Sombrererías Rosenblitt:
PUENTE 616 Casi esquina Santo Domingo
SAN DIEGO 1140 Pasado Avenida Matta
DELICIAS 2818 Entre Bascuñán y San Alfonso
SAN DIEGO 2007 Al llegar a Franklin
NAHUM ROSENBLITT

UN ACCIDENTE FERROVIARIO EN LA LINEA A VALPARAISO

Ocurrido anoche a las 10 al tren de carga N.o 122, entre las estaciones de Rungue y Tiltil, produjo un entorpecimiento en el itinerario de los trenes.

La vía que fué destrozada en parte, quedó expedita a las 12.20 de la noche.

Por esta causa el expreso de la noche llegó a la 1.35 de la madrugada.

PARA LA CAZA DE LOBOS DE UNO Y DOS PELOS

SE DIVIDIRA LA COSTA EN SECCIONES PARA ARRENDARLA

Según un proyecto que se presentó a la sesión celebrada ayer por la Comisión de Fomento a la Pesca y qué fué presidida por el Ministro de Industria.

De este proyecto, así como de los gravámenes que se fijarán, entrará a conocer la Comisión en la próxima reunión que celebrará.

Se trató, asimismo, del artículo 4.o del decreto-ley N.o 685, sobre Pesca Marítima y Fluvial, que determina los gravámenes por la caza marina y extracción de peces.

A este respecto y después de oírse la opinión del biólogo del servicio de pesca y de los datos que proporcionó, se tomó el acuerdo, a indicación de don Alfonso Bórquez, que en cuanto corresponde a las ballenas, el cobro del gravámen se hará fijándose en un diez por ciento sobre la utilidad líquida de las sociedades explotadoras.

El señor Raimundo del Río, presentó una moción por la cual se suprimen todos los gravámenes que afectan a la extracción de peces y mariscos, la que quedó pendiente.

TRES MODERNAS Y PODEROSAS LOCOMOTORAS

Para el servicio del Ferrocarril Salitrero han llegado al país. Son del tipo "Garrant", de ciento noventa toneladas cada una y las primeras en esta clase.

A fin de que haga la recepción oficial, de acuerdo con las disposiciones de la ley, el Inspector Superior de los Ferrocarriles designó al ingeniero señor Ricardo Herrera para que tenga a su cargo esta labor. Este funcionario partió ayer a bordo del "Santa Ana", con destino a Iquique. En el mismo barco va una comisión de ingenieros de los Ferrocarriles del Estado que estudiará las bondades de estas modernísimas locomotoras e informará sobre la conveniencia de adoptar este tipo en los servicios feroviarios, a vapor, de la segunda, tercera y cuarta zona y para la red Norte.

DEFUNCION

Ha dejado de existir el señor don

Federico Martínez Martínez

Sus restos serán conducidos a la Estación Mapocho, mañana Domingo 5 del presente a las 8 A. M. desde su casa habitación, Av. Los Leones 234, para ser trasladados a Valparaíso. — **La Familia.**

Piernas artificiales
Instituto Ortopédico Aleman
SANTIAGO
S. ANTONIO 540-6

VETERINARIA

— DEL —

Dr. L. Schmidt Herman

Monjitas 780 — Teléfono 3649

SANTIAGO

2 1/2 A 7, INCLUSO SABADOS

Consultas.	$ 5.00
Aves.	3.00
Ambulancia ida y vuelta.	5.00

Vacunas "Lignieres", remedios e instrumentales para animales y aves.

Clínica para Perros y Gatos

Servicios Profesionales

Veterinarios titulados y practicantes para atender animales en la ciudad y a las haciendas.

Consultas por escrito, únicamente de provincias.

NOTICIAS BREVES; PERO IMPORTANTES

(POR LA MONEDA)

Con fecha de ayer se dictó el decreto por medio del cual se nombra secretario del nuevo Ministro de Hacienda al oficial 2.o de ese Departamento de Estado, don Jorge Ríos Errázuriz.

El Ministro de la República del Paraguay estuvo en la tarde de ayer conferenciando breves momentos con el Canciller, señor Huneeus.

El cónsul de Chile en Polonia, don Carlos Becerra, ha enviado una comunicación a la Cancillería dando cuenta que se está organizando en Varsovia la Cámara de Comercio Polono-Chilena, contándose con la cooperación del alto comercio, banca, sociedades agrícolas y comerciales.

La Dirección General de Telégrafos ha informado favorablemente una nota enviada a la Cancillería por el Embajador de Italia, en que se pide la autorización para prolongar la línea cablegráfica entre Roma y Buenos Aires, a Santiago.

El Ministro de Hacienda ha obtenido de la Compañía Suramericana de Vapores, que sus barcos toquen en Puerto de Buenaventura (Colombia), lo que se ha hecho a fin de intensificar las relaciones comerciales entre Chile y esa República.

Don Eduardo Fernández Dávila ha sido nombrado ingeniero de zona de la Inspección de Impuestos Internos. El decreto se tramitó ayer en el Ministerio de Hacienda.

Se ha autorizado a la Sociedad Rural de Magallanes para que haga funcionar las apuestas mutuas en su hipódromo, por el término de un nuevo año.

El Ministro del Interior dictó ayer un decreto que autoriza el uso de medalla de oro, por treinta años de servicios, al coronel del Cuerpo de Carabineros, don Juan A. Fuenzalida. El mismo documento autoriza al mayor de ese Cuerpo, don Luis Contreras Mardones, para que use la medalla de plata, por veinte años de servicios.

El cónsul de Chile en Bolivia, don Carlos Garland Ossa, envió al Ministerio de Relaciones Exteriores la Revista de Minería, correspondiente al mes de Agosto último. Los ejemplares fueron repartidos profusamente en diversas oficinas. Se trata de una publicación que contiene interesantes informaciones.

El edecán de servicio de la Presidencia de la República, capitán de corbeta don Carlos Torres, concurrió ayer a la casa de la familia de la señora Mercedes Valdés de Barros Luco a expresar el pésame del Primer Mandatario de la nación por el sensible fallecimiento de esa dama.

El Presidente de la República se reunió en la tarde de ayer con los Secretarios de Estado en el comedor de Palacio. Se conversó sobre asuntos políticos y administrativos. Hoy, posiblemente, habrá Consejo de Gabinete, en la mañana.

(MILITARES Y NAVALES)

La Corte Marcial de Iquique ha quedado integrada por el teniente coronel don Aníbal Godoy Castro, quien subrogará al coronel don Artur oPuga Osorio.

La estrella de oro por 30 años de servicios le ha sido concedida al Intendente General, don Maximiliano Bisquertt Cea.

El cajitán de fragata don Ricardo Dueñas García ha sido ascendido a capitán de navío.

En el Club Militar se efectuará hoy una comida a la que asistirán los oficiales que pertenecieron al curso de alféreces de 1918. Las inscripciones se reciben en la secretaría del Club. La tenida es a voluntad.

El curso de servicio de Intendencia que dirige el Intendente General, don Maximiliano Bisquertt, hará hoy una visita a la Fábrica de Calzado Militar, que funciona en el Depósito General de Vestuario y Equipo. En esta ocasión el director de ese depósito, coronel de Intendencia don Fabio Cruz, dictará una conferencia. El próximo Sábado el curso hará una visita al Matadero.

A los ejercicios finales de la revista de reclutas del Regimiento de Artillería Tacna, que se efectuarán hoy en el Parque Cousiño, asistirán: el comandante de la III División, general don Orozimbo Barbosa; el coronel, jefe de Estado Mayor, don Acasio Rodríguez; y el ayudante de la III División, capitán don Hernán Iturriaga.

El Regimiento Llanquihue deberá devolver al Ministerio de Agricultura los terrenos y las dependencias que ocupaba el Regimiento Chiloé.

La banda del Regimiento Dragones deberá tocar hoy a las 3 P. M. en la cancha Gath y Chaves, y la del Regimiento Lautaro en el Club Militar, a las 8.30 P. M.

En el Batallón Tren N.o 3 se efectuarán dos cursos de instrucción para todos los oficiales subalternos de las tropas de Tren. En el primero participará la mitad de los oficiales y durará del 1.o de Noviembre próximo al 30 de Abril de 1927; en el segundo participará la otra mitad y se iniciará el 1.o de Junio de 1927.

El Director General de la Armada, almirante Schroeders reasumió ayer su cargo, después de su enfermedad que lo tuvo alejado por algún tiempo del servicio.

En "El Bosque" se efectuarán esta tarde, de 2 a 6, numerosos vuelos de entrenamiento para el festival de aviación del 11 del presente mes.

La junta general de socios del Club Militar nombró la siguiente comisión para que redacte los nuevos estatutos: coronel Acasio Rodríguez, comandante Carlos Fuentes, mayor Arturo Merino, capitán Ernesto Fernández y teniente Pedro Calderón. Se nombró también el siguiente consejo consultor interino: general Pedro Charpín, coronel Acasio Rodríguez, comandante Julio Olivares, mayor Gustavo Urzúa, capitán Marín y teniente Galvarino Molina ;suplentes, intendente don Bruno Krummenacker y mayor Luis Varela. Tramitará la personalidad jurídica el abogado don Federico Thum.

(MINISTERIO DE JUSTICIA E INSTRUCCION)

Secretario del Juzgado de Menor Cuantía de Valparaíso se designó al señor Joaquín Soza N., en reemplazo del señor Alvaro Puga V., que renunció.

Jubilación se concedió al profesor de explotación de minas, metalurgía y metalografía de la Escuela de Ingeniería, don Berhold Koerting.

Alcaide de la Cárcel de Melipilla se designó al señor Custodio Bustamante Cuevas.

Una junta de vigilancia para el Instituto Comercial de Concepción. Este organismo tendrá las siguientes atribuciones: la supervigilancia del establecimiento; propondrá al Consejo de Enseñanza Comercial las reformas de los programas, plan de estudios y reglamentos; solicitará del Consejo las medidas necesarias al progreso del Instituto: informará el proyecto de presupuestos que se debe enviar al Consejo de Enseñanza Comercial y fiscalizará la inversión de fondos. Esta junta estará compuesta de los siguientes miembros: del Intendente de la provincia, del director del Instituto Comercial, de don Aurelio Lamas, miembro del directorio de la Universidad de Concepción; de don Antonio Aninat, gerente del Banco de Concepción; de don Eduardo Cooper y de don Francisco Anthauer.

Procurador del número de Valdivia se nombró al señor Osvaldo Milnes.

Fueron aprobadas las reformas de los estatutos de la Sociedad Hospital Colonial Guiseppi Garibaldi.

Jefe de trabajos prácticos de la clase de anatomía patológica de la Escuela de Medicina, se nombró al señor Juvenal Barrientos.

Los siguientes nombramientos de profesores de instrucción secundaria fueron despachados ayer: a don Ignacio Díaz C., de matemáticas del Liceo de Hombres de Curicó; a doña Julia Bruckmoser, de matemáticas del Liceo de Niñas de Angol; a don Manuel Díez, profesor de castellano del Liceo de Hombres de Curicó; a don Manuel Quevedo, de dibujo y caligrafía en el Liceo de Hombres de Traiguén; a don Fidel Iturra, de castellano en el Liceo de Hombres de Temuco; a don Edmundo Quennedy, de gimnasia en el Liceo de Hombres de Talca; a doña Amelia Ottone, de ciencias biológicas en el Liceo de Niñas N.o 2 de Valparaíso; a don Abraham Vera Y., de geografía del Instituto Comercial de Antofagasta; a doña Aida Villarreón, de canto en el Liceo de Hombres de Talca; a don Luis Sepúlveda, de canto en el Liceo de Hombres de Constitución; a don Antonio Tagle, de filosofía en el Liceo de Hombres de La Serena; a doña Inés Guerrero, de inglés en el Liceo de Niñas de Curicó.

(DIVERSAS)

Se autorizaron dos nuevas colectas: la primera se llevará a cabo el 9 del mes en curso y será a beneficio de las Religiosas Pasionistas de la Avenida del Salvador y de la Escuela de Enseñanza Doméstica; la segunda tendrá lugar el 15 de Octubre y será organizada por la Sociedad Patronato de la Mujer y Protección de Ciegos Santa Lucía.

La Junta de Vecinos de Santiago no celebró ayer sesión ordinaria.

Hoy a mediodía llegará la correspondencia transandina.

Los alumnos del 6.o año del Instituto Agronómico llevarán a cabo el Lunes próximo una excursión de estudio al Sur del país; irán acompañados del director y profesor de agrología y agrotecnia, don Víctor M. Valenzuela, y de los profesores señores Miguel Germain y Germán Aldunce. La excursión tiene por objeto imponer a los estudiantes de las condiciones naturales de la producción vegetal y animal desde Santiago a Puerto Montt, siguiendo el valle longitudinal y algunos transversales.

El Instituto de Ingenieros elegirá mañana Domingo su nuevo directorio. Se nos dice que existe acuerdo para designar presidente al ingeniero don Rodolfo Jaramillo y para vicepresideste a don Carlos Horning.

El Sindicato Industrial de Concesionarios de clubs políticos y sociales quedó constituído en una sesión que se verificó el Jueves último, habiéndose elegido el siguiente directorio: presidente, don Pedro Araya; vicepresidente, don Abelardo Mella; tesorero, don Carlos Cerda; secretarios, don Luis Villarreal y don E. Castro; directores, señores Ramón Ahumada, José M. Batle, José Zúñiga, Manuel González y Pedro Gaete.

Sindicato de Médicos de Santiago.—Cita a sesión de directorio a los doctores Javier Castro O., José Ducci, Juan Marín, Ladislao Labra, Alberto Rahausen, Nacianceno Romero, Orfilio Letelier, Ernesto Greene, Raúl Ventura, Rolando Castañón, Alejandro Garretón y Eugenio Cienfuegos. También al consejero del seguro, doctor Julio Bustos. Se impone la asistencia de todos los señores delegados a fin de tomar conocimiento de las instrucciones y acuerdos que el Sindicato impartirá y que serán dados a conocer en asambleas en los diversos hospitales durante la semana próxima.

La Sociedad de Contadores titulados por el Estado, resolviendo varias consultas que se le han dirigido acerca de si es ella la organizadora del Congreso de Contadores que se celebrará próximamente, nos pide de contestar que ella no ha adherido ni tiene ingerencia alguna en dicho Congreso.

Los bomberos rindieron ayer un homenaje

A LA MEMORIA DE DON ALFONSO OSSA

Extraordinarias proporciones alcanzó este acto que habían organizado la Urimería Compañía y el Cuerpo de esta capital, con ocasión del cincuentenario de su muerte, ocasionada por un accidente que se produjo mientras cooperaba en la extinción de un incendio que se produjo en la calle San Diego esquina de Eleuterio Ramírez.

A las 6 P. M., ante la presencia de algunos miembros de la familia del señor Ossa y con asistencia de los Directores Generales y voluntarios de todas las Compañías, se verificó la sesión solemne en el cuartel de esta última, ubicado en San Antonio esquina de Moneda.

Al voluntario don Fanor Velasco, correspondió rendir este homenaje en nombre de su Compañía, pronunciando un sentido discurso, en el curso del cual hizo el elogio del extinto.

Durante la sesión solemne en el salón de la 1.a Compañía de Bomberos

Finalizado este acto, las diversas Compañías en correcta formación, llevando a la cabeza las bandas del Orfeón de Policía y otra del Ejército, se dirigieron al sitio en donde encontró la muerte el señor Ossa.

Hasta allí se arrastró la bomba a vapor llamada "La Ponka" vieja reliquia del Cuerpo, por haber sido una de las primeras llegadas a Sud América.

Detenida la columna en San Diego esquina de Eleuterio Ramírez, se procedió a descubrir la placa conmemorativa del acto en que pereció el voluntario don Adolfo Ossa, haciendo uso de la palabra para hacer resaltar este hecho, los señores Enrique Phillips y Héctor Arancibia Lazo. Con esto se puso término a este homenaje regresando las bombas a sus cuarteles después de desfilar frente al de la Primera Compañía.

INFORMACIONES DEL INTERIOR

DE NUESTROS CORRESPONSALES

ATACAMA

Después del 10 se iniciará el pago a los empleados públicos

(De nuestro Corresponsal, por Telégrafo)

VALLENAR 3. — Hoy llegó a la Tesorería Fiscal una orden por 150 mil pesos pagaderos el día 10 del presente por el Banco de Chile, para pagar a los empleados públicos los sueldos correspondientes a los meses de Junio y Julio.

Con ésto se aliviará en parte la difícil situación en que se hallaban estos servidores del Estado, ya que la Tesorería no puede distraer otros recursos para remediar circunstancias como éstas, porque debe entregar fondos para caminos, remesar otros al sur por el capítulo de la ley de puentes y la Caja de Empleados Públicos. — **Torres.**

Inspector sanitario en visita

(De nuestro Corresponsal, por Telégrafo)

VALLENAR 3. — Anoche llegó desde Copiapó el señor Manuel de la Carrera, Inspector de la Dirección General de Sanidad, que viene por asuntos del servicio a su cargo.

En la mañana de hoy visitó el Hospital de este pueblo, dirigiéndose después a Freirina. — **Torres.**

Mal estado de las acequias de Vallenar

(De nuestro Corresponsal, por Telégrafo)

VALLENAR 3. — El estado higiénico de este pueblo se ve amagado por la pésima condición en que se encuentran las acequias, pues desde éstas se despiden fuertes hedores que emanan las pestilencias de las aguas estancadas. — **Torres.**

Cargos al Gobernador de Vallenar

(De nuestro Corresponsal, por Telégrafo)

VALLENAR 3. — El Director del Hospital, doctor González, por medio de la prensa formula cargos al gobernador, en su calidad de presidente de la Junta de Beneficencia, acusándolo de emplear vehículos fiscales en usos [illegible] — **Torres.**

ANTOFAGASTA

Cerca de Tocopilla nueve ahogados y un pescador

(De nuestro Corresponsal, por Telégrafo)

TOCOPILLA 3. — Ayer en circunstancias que Manuel Acevedo, chileno, y Antonio Gambarello, italiano, se dirigieron a la costa del Norte, mariscar, los sorprendió una braveza de mar. Acevedo regresó sólo, para dar cuenta a la policía de haber perdido a su compañero, de cuya suerte dijo que ignoraba, pero temía en una desgracia.

La policía envió hoy algunos guardianes a buscar a Gambarello, logrando encontrarlo ahogado en el lugar denominado Piedra Paraguas, situado unos quince kilómetros al Norte de este puerto.

Traído el cadáver a Tocopilla, fué enviado a la Morgue para su reconocimiento médico legal, iniciándose inmediatamente el sumario respectivo para establecer las causas de esta muerte.

El extinto era hasta hace poco dependiente del almacén de don Benedetto Schiappause, y había dejado este puesto para dedicarse a la pesca. —**Molina.**

Mañana habrá una interesante competencia de football

(De nuestro Corresponsal, por Telégrafo)

TOCOPILLA 3. — El Domingo próximo se efectuará el torneo de football entre el cuadro seleccionado de Coya Sur y Coya Norte, contra la Liga de Tocopilla.

Esta partida ha despertado entusiasmo entre los aficionados. — **Molina.**

CONCEPCION

DOS ACCIDENTES FERROVIARIOS OCURRIERON CERCA DE HUALQUI

(De nuestro Corresponsal, por Telégrafo)

CONCEPCION 3. — En la tarde de hoy sufrió un accidente un tren de carga un poco más acá de la estación de Hualqui. Por esta causa todos los trenes sufrieron un atraso en sus itinerarios y los pasajeros del tren expreso se vieron en la necesidad de trasbordar.

Arreglada la vía se desrieló nuevamente otro carro, por lo cual el nocturno que va a Santiago está hasta esta hora, 10.5 P. M., detenido.

Fallece en Concepción una distinguida dama

(DE NUESTRO CORRESPONSAL, POR TELEGRAFO)

CONCEPCION, 3.—En la madrugada de hoy falleció en esta ciudad la distinguida dama, doña Evangelina Palacios de Vásquez, vinculada a un gran número de respetables familias de la sociedad penquista.

Con motivo de este fallecimiento se ha suspendido el gran baile de fantasía que debía celebrarse en estos días.

SANTIAGO

Torneo Atlético en San José de Maipo

(De nuestro Corresponsal, por Telégrafo)

SAN JOSE DE MAIPO 3.—Existe enorme entusiasmo entre los deportistas de este pueblo en preparar a sus atletas para los torneos de Setiembre. El Río Maipo F. C., recibió un espontáneo ofrecimiento de don Ramón Gaete, quien dona una importante cantidad de dinero para el torneo. Asimismo, el señor Antonio Cofré, ha cedido el terreno para el desarrollo de las pruebas deportivas. — **Barahona.**

Segundo aniversario de la Biblioteca de San José

(De nuestro Corresponsal, por Telégrafo)

SAN JOSE DE MAIPO 3. — Mañana la biblioteca pública "Gabriela Mistral", elige su nuevo directorio y el 20 de Setiembre celebrará el segundo aniversario de su fundación con una significativa fiesta. — **Barahona.**

COLCHAGUA

A beneficio de la Biblioteca del Liceo de Niñas

SE HAN EFECTUADO VARIAS FIESTAS CULTURALES

(De nuestro Corresponsal, por Telégrafo)

RENGO 3. — Hoy se verificó con bastante éxito la segunda velada cultural en el Liceo de Niñas de esta ciudad. Entre los números que llamaron la atención figura la conferencia que dictó el profesor señor Urbina.

La directora del Liceo de Niñas por medio de algunas veladas que ha organizado ha podido reunir fondos con el propósito de incrementar la biblioteca de ese establecimiento. — **Silva.**

LINARES

Fallecimiento de un alumno del Liceo

(De nuestro Corresponsal, por Telégrafo)

LINARES 3. — Hoy falleció don Héctor Policroni, aventajado alumno del tercer año de humanidades del Liceo de Hombres.

Los funerales se efectuarán mañana y a ellos concurrirán todos los compañeros de curso y delegaciones de los demás. — **Reyes.**

VALDIVIA

Noticias sociales de Valdivia

(De nuestro Corresponsal, por Telégrafo)

VALDIVIA 3. — Próximamente contraerán matrimonio don Arturo Gunther con la señorita Lilly Cullen y don Víctor Soto Echenique con la señorita Teresa Henríquez.

—En la tarde de hoy se verificaron los funerales de don Alberto Horll, participando en ellos las instituciones alemanas de las cuales formaba parte el extinto. — **Barra.**

Noticias diversas de Punta Arenas

(De nuestro Corresponsal, por Telégrafo)

PUNTA ARENAS 3. — Mañana, a medio día, zarpará el vapor "Valparaíso".

—La Tesorería Fiscal empezó el pago de los sueldos de los empleados públicos, correspondientes al mes de Agosto.

—En el vapor "Valparaíso", llegó el alcaide de la aduana, señor Basilio Gómez, recientemente nombrado— **Alvarez.**

DIA DE RECIBO DE LA SE- RA DE S. E.— Hoy recibirá us relaciones, en su residencia la calle Moneda 2176, la espo- do su Excelencia el Presidente e la República, señora Leonor ánchez de Figueroa.

EN LA DIPLOMACIA.— A la omida efectuada últimamente en Embajada Americana, que ofre- a el Encargado de Negocios, Cornelius Van H. Engert y ñora de Engert, asistieron las ientes personas:

Excmo. señor Eduardo Hay, nistro de México y señora An- elina S. de Hay; Mr. Harold N. ebh, Secretario de la Embajada mericana y señora María Plaza e Debh; señor J. C. Sterhdale nnett, Encargado de Gran Bre- ña y Mrs. Sterhdale Bennett; eñor Maurice Dayet, Secretario la Legación de Francia y Mme. ayet, señor Wintropp S. Green, ecretario de la Embajada Ameri- na y Mr. Houstton.

DEL EXTRANJERO.— En la mbinación de ayer llegaron de greso a Chile, procedente de uropa el comandante señor Do- ingo L. Terán y la señora Lidia Terán.

—Después de representar a Chi- en el Congreso Odontológico ie se realizó en Roma, regresó er el doctor señor Guillermo hrens.

RECEPCIONES EN VIÑA DEL AR.— El señor Patricio Ossa y ñora Laura Pretot de Ossa, ofre- eron una espléndida recepción su elegante residencia de la blación Vergara.

Entre otras, anotamos a las si- ientes personas: Ernesto De- mbe y señora, Francisco Con- a y señora, Guillermo Polhamer señora, Guillermo Arriagada y ñora, Santiago Godoy y señora, ñoras Virginia Pretot de Ortú- r, Elena Vigil de Risopatrón, turo Searle y señora, Carlos stillo y señora, Ricardo Pascal señora, Anita y Josefina Amená- Ossa, Carlos Nebel y señora, rge Amenábar y señora, Rosa dalgo de Lyon, Elena R. de ac-Kay, Willie Plummer y se- ra, Camilo Lyon y señora, etc.

—En el día de su onomástico señora Rossa Hidalgo de Lyon, reció una recepción a un grupo sus amistades, a la que asis- ron distinguidas personas de la ciedad viñamarina.

A LA MEMORIA DEL DOCTOR ÑOR VICENTE IZQUIERDO S. Hoy, a las 6, en el Salón de nor de la Universidad Católica, llevará a efecto una velada fú- bre, en memoria del doctor se- r Vicente Izquierdo.

Los doctores Oyarzún y Greve, rán uso de la palabra y las se- ritas Canales Pizarro tendrán a rgo la parte musical.

MATRIMONIOS.— Mañana Do- ngo, a las 12, será bendecido en Iglesia de San Vicente el ma- monio de la señorita Blanca Pé- z Gacitúa con el señor Jorge zúa González.

—Hoy se efectuará el matrimo- de la señorita Elsa Arancibia sterrica con el señor Guillermo rcía Burr, en la Iglesia de las ustinas, a las 12 M.

—Mañana a las 11 1|2, en la esia de San Pedro, se efectuará matrimonio del señor Raúl ancos Rodríguez con la señorita briela Gumucio Pérez.

—Ayer se efectuó privadamente la iglesia de San Pedro el ma- monio del señor Eduardo Ga- rdo Arteaga con la señorita Te- a León Zenteno.

En el matrimonio civil actuaron mo testigos del novio don Jorge llardo Nieto y don Raúl Artea- Gómez; y por parte de la novia n Raimundo del Río don Rudy stig.

En la ceremonia religiosa actua- n como padrinos del novio don uardo Gallardo Nieto y la seño- Herminia Arteaga de Gallardo; de la novia don Arturo León Río y señora Lucía Urízar de mstrong.

Testigos del novio fueron don lvarino Gallardo Nieto y don lmundo Rencoret Bezanilla; y de novia don Guillermo Armstrong don Guillermo Carvallo.

—Se ha fijado para el 18 de este es el matrimonio de la señorita uisa Morel Aldunate con el señor aúl Gatica.

VIAJEROS.— Por el expreso de hoy se dirige a Valdivia, la señora Ema de Barrientos, acompañada de su hermana señorita Raquel Delaporte Prieto.

—A Chonedahue partieron ayer los señores Félix Echavarría U., Gastón Rivas, Hernán Vial, José M. Orrego y Carlos Morel.

—Regresó a Viña el señor Ernesto Vallebona Pascal.

—De Viña llegó ayer el señor Pedro del Río Morel.

—De su fundo en Lontué ha llegado el señor Camilo Vergara Errázuriz.

—Regresó de Codao el señor Vicente Izquierdo Phillips.

—Pasarán la semana de fiestas potrias, en el balneario de Jahuel, las siguientes personas:

Camilo Lyon, señora Luz Wilms de Lyon y familia; Arturo Ramírez, señora María Barahona de Ramírez y familia; Guillermo Arriagada, señora Eugenia Carvallo de Arriagada y familia; Patricio Ossa, señora Laura Pretot de Ossa y familia.

—De Europa ha refresado el señor Eduardo Betteley y señora Ida Besa de Betteley.

PRIMERA COMUNION.— El Domingo 5 del presente, a las 9 A. M., harán su primera comunión y confirmación, en la Iglesia de San Saturnino, los siguientes alumnos del Liceo Chileno:

Alicia Rojas Vivanco, Adriana Iglesias Iglesias, Aída Bueno Céspedes, Elisa Lynch Velasco, Lidia Osorio Lara, Edith Zara Pellegrini, Herminia Orqueza Araya, Marta Larraín Astaburuaga, Zoila Gutiérrez Pardo, Raquel Garfias Sotomayor, Marta González Villalón, María Ella Mauske Silva, Armida Cid Moraga, Delma Agostinelli Vidal, Graciela Moreno Martínez, Juanita Rentería Martínez, Olga Cortés de la Fuente, Graciela Valdivieso Rico, Juanita Ruoppolo Ruoppolo, Rogelio Montt Astete Pinto, Manuel Puga Villalón, Alejandro Tagle Balazarte, Hernán Navas Villalón, César Urzúa Urzúa, Mario Opazo González y Osvaldo Capdevila Ugarte.

RESIDENCIA.— El señor Higinio González Nolle y señora Rebeca Tornero de González N., han fijado su residencia en Compañía 2712.

—El señor Horacio Wilson Brown, señora Mary Wilms de Wilson y familia, han fijado su residencia en la Galería Alessandri 25, 4.o piso.

CONFERENCIAS PARA SEÑORAS.— El Lunes próximo, a las 10 A. M., comenzará en la Iglesia de las Agustinas una serie de tres conferencias destinadas a las señoras de Santiago. Están a cargo del distinguido orador sagrado señor Pbro. don Francisco Javier Valdivia, cuya elocuencia y preparación son por demás conocidas de nuestra sociedad.

Organizadas estas conferencias por la Archicofradía de las Madres Cristianas, tienen ellas por objeto dilucidar materias de índole moral y religiosa que despertarán el más vivo interés en la sociedad de Santiago.

EN FAVOR DE LOS CENTROS OBREROS DE INSTRUCCION.— El Viernes 10 se efectuará en el Teatro Imperio, una función especial de biógrafo en beneficio de los Centros Obreros de Instrucción, sociedad que llena una alta misión social y presta positivos beneficios a cientos de hogares proletarios.

Para esta función se ha confeccionado un programa musical muy escogido y se pasará la película "La leyenda de Gosta Berling", sacada de la famosa novela de la escritora sueca Selma Lagerlof.

NACIMIENTO. — Ha nacido Jorge Claudio, hijo del señor Jorge Arturo López Caballero y de la señora Angélica Armengolli de López.

CENTRO ORQUESTAL DEL CLUB DE LA UNION. — Se ruega muy encarecidamente a todos los miembros que componen esta orquesta, se sirvan asistir hoy Sábado, a las 4.30 P. M. al último ensayo de la música que se tocará mañana Domingo, a las 9.30 en la Basílica de San Alfonso de los P. P. Redentoristas, (calle Blanco Encalada).

Se nos recomienda llamar la atención sobre la importancia que tiene este único ensayo que tendrá lugar en la mencionada Basílica, a la hora ya indicada.

Bolsas de Gamuza
de cuero, última moda, con facilidades de pago, entrega Fábrica: MORANDE 720.

CHAMPÚ JUNOL
SIN RIVAL PARA EL LAVADO DEL CABELLO

lo más feas
La persona más fea se pondrá nita al momento, usando la Maravillosa Leche de Rosas de Werck, ema de la Reina de Hungría. Roo Líquido de Werck, Leche Ideal Werck y los fraganciosos pols de la Reina de Hungría de erck.
Pedirlos a Daube y Cía. y en to- s las boticas de la República.

Baile
El profesor M. AGUILAR ofrece próximamente a sus alumnos una radable reunión, y ella será por edio de invitación, las que se reparán oportunamente.
Enseñanza correcta y rápida. Es sencillo y el más generalizado las principales reuniones socia- s. Clases completamente en priva- M. AGUILAR, profesor práctico y de más actualidad. EGAÑA 570, tre San Isidro y Carmen.

Trajes de Teatro
capas y medias de noche.
EJERCITO 707
De 2 a 6.
S—

TRAJES
SALIDAS DE TEATRO
PIELES
ACABA DE RECIBIR
"Le Palais de Luxe"
AGUSTINAS 728
5.-S.

Calzado Bally
Exhibimos las últimas novedades en calzado de esta acreditada marca.
Casa Muzard

A. LAUNAY
AHUMADA 335
SOBRERERIA Y ARTICULOS DE LUJO PARA
—:— CABALLEROS —:—
Avisa a su distinguida clientela que ha recibido de la Casa GUELDY, de París, una AGUA DE COLONIA extra-fina, fabricada exclusivamente para la casa y que, a título de réclame, venderá a precio reducido.
CREME NENITA
Esta casa recomienda especialmente esta crema por su eficacia para embellecer el cutis, teniendo en PARIS un gran éxito.

MATRIMONIO CONCERTADO.—

Señorita Luisa Yáñez Bianchi, cuyo matrimonio con el señor Alfredo Donoso Molina quedó concertado ayer.
Hizo la visita de estilo la señora Victoria Molina de Donoso.

ENTRE FUNCIONARIOS JUDICIALES.—

Ayer se efectuó en el Club de la Unión la comida que ofrecían los ex-secretarios y secretarios ex-relatores y relatores de las Cortes de Justicia, en honor de don Mariano Fontecilla, Ministro de la Corte de Apelaciones y de don Fernando Santa María, Fiscal de la Corte.
Asistieron, además de los festejados, los señores Ernesto Bianchi Tupper, José Ramón Gutiérrez, Malcolm Mac-Iver, Novoa, Fantaine, Fabres, Droguett, Bernales, González, Silva, Videla, Ortúzar, Sanz Frías y Valdés.

MUSICA

MAÑANA DOMINGO, CON "ANDREA CHENIER", SE INAUGURA LA TEMPORADA LIRICA OFICIAL

EN EL TEATRO MUNICIPAL, BAJO LA DIRECCION DEL EMINENTE MAESTRO SERGIO FAILONI.—LOS INTERPRETES

Debido a un retraso en la llegada de los materiales de la Compañía Lírica, se ha postergado para mañana su presentación.

Uno de los mayores acontecimientos artísticos de la vida santiaguina será sin duda la inauguración de la temporada lírica oficial.

La gran compañía lírica italiana se presentará con la hermosa obra de Giordano "Andrea Chenier", que ha sido concertada y será dirigida por el eminente maestro Sergio Failoni. Se destaca la figura del maestro Failoni netamente en el ambiente lírico italiano, pues forma parte del famoso grupo selecto de directores de orquesta encabezado por Toscanini, Guarneri, Serafín, Marinuzzi, Failoni, que mantiene muy alto el cetro artístico y la tradición lírica italiana. Contratado por tres años consecutivos al Augusteum de Roma, como director de conciertos sinfónicos, ha dirigido en el Comunale de Bologne en la misma temporada en la que Toscanini dirigía el "Nerón"; en 1925 dirigió la temporada oficial del Teatro Carlo Felice de Génova y la del Covent Garden de Londres. Podemos decir sin exageraciones que Failoni es considerado como una eminencia en el campo lírico mundial.

"Andrea Chenier" tendrá como intérpretes a la soprano Carmen Melis, la sugestiva y simpática artista, tan admirada por el público santiaguino; seguramente Carmen Melis será recibida esta noche con los aplausos más cariñosos; al tenor Giovanni Chiaia, artista que se ha impuesto a la admiración y al elogio más desapasionado de los públicos severos, como los del San Carlos de Nápoles, Constanzi de Roma, Verdi de Trieste, Carlos Felice de Génova, etc.; al barítono Gaetano Viviani, cuyas referencias son excelentes, pues es considerado hoy día como uno de los mejores barítonos que hay en Italia.

Carmen Melis, Giovanni Chiaia y Gaetano Viviani forman un grupo de intérpretes formidable, por las grandes cualidades que poseen. Nuestro público, siempre severo, sabrá apreciar mañana a este interesante grupo de artistas, que forman el primer cuadro que presentan los esforzados empresarios del Municipal, señores Salvati y Farren, después de haber vencido una serie interminable de dificultades que culminaron con el cierre de la Cordillera, en el mismo momento en que la Compañía lírica se preparaba para venir a Chile. Vayan a ellos nuestras más sinceras felicitaciones.

Las localidades para el estreno están desde hoy a la venta en la boletería del Teatro Municipal.

¡Hermosa Dama! Vd. quedará encantada de la belleza de su cútis, usando a diario el incomparable jabón de tocador
Dermal

CLUB SE SEÑORAS.— La función de esta tarde: "Jenoveva" de Lamartine.— Esta tarde, a las 6 y cuarto se efectuará en el cine del club la exhibición de una de las más hermosas producciones francesas que se han dado en los teatros de la capital. Se trata de "Jenoveva", adaptación de la célebre obra de A. de Lamartine, que ha sido puesta en la pantalla con todo arte que merece tan encantadora cinta.

Mañana Domingo se dará la última producción del famoso actor cómico Harold Lloyd que se titula "El hombre mosca". En ambas funciones la orquesta Alex ejecutará un programa muy escogido.

Ecos del recital del Viernes.— Fué una hermosa tarde la que proporcionó al numeroso público el distinguido barítono señor Julio Silva Salinas el Viernes, en el recital que ofreció en el club. Una grata sorpresa fué la que tuvimos al oír este nuevo artista, que se inicia recién en el arte del canto.

Lo acompañó en el piano el concertista señor Eduardo López.

Tienda Protección al Trabajo.— Esta tienda sigue recibiendo hermosas obras y toda clase de útiles para familias que las señoras exponentes llevan todos los días.

ENFERMOS.—Enferma de cuidado sigue la señora Ofelia Oyarzún de Venegas.

—Restablecida se encuentra la señorita Laura Polharmer Borgoño.

—Gravemente enfermo el señor Alamiro Montes.

—Mejor continúa la señorita Mercedes Magalhaes Urzúa.

—Delicada de salud se encuentra en Viña, la señora Elvira Lyon de Pascal.

—Continúa enfermo de cuidado el señor Victor Valdés Alfonso.

—Mal continúa la señora Luisa Portales de Troncoso.

"ORDEN DE LA ESTRELLA DE ORIENTE".— Hoy, a las 6 y media, se efectuará una sesión pública de la Orden de la Estrella de Oriente, en el local de la Sociedad Teosófica, Galería Alessandri 26-A.

Mañana a la misma hora el señor Armando Hamel disertará sobre "La Teosofía y los tiempos presentes".

En nuestros círculos sociales estas reuniones científicas han logrado despertar interés y así se explica la extraordinaria concurrencia que a ellas asiste.

FALLECIMIENTO.— Ha dejado existir la niñita Lucía Rissetti Pardo. Su precoz inteligencia y sus condiciones de carácter le conquistaron sinceros afectos de sus compañeras de colegio y de cuantos la conocieron.

REVISTA DE GIMNASIA. — Circula la siguiente invitación:

El Rector del Colegio San Pedro Nolasco, invita a Ud. y familia a la revista de gimnasia que tendrá lugar el Sábado 4 del presene a las 3.45 P. M., en el patio del establecimiento, presentada por el profesor de Educación Física, capitán señor Alberto Ugalde.

Almorranas (Hemorroides)
requieren un tratamiento cuidadoso. El UNGUENTO PAZO es el remedio más eficaz que se conoce hasta el día para el tratamiento de las Almorranas simples, sangrantes, con picazón o externas. Una o dos cajitas bastan. La firma de E. W. GROVE se halla en cada cajita.
Alcanfor 1.58 Gramo Zincóxido 1.44 Gramo
Acido fénico 0.79 " Cosmolina 23.23
Bálsamo de Perú. 1.31 Gramo.

¿QUE SERA?....
ROSENBLITT
ES EL MEJOR....
SOMBRERO
S—4

SI DESEA COMPRAR UN CAMION
ADQUIERA
EL MEJOR
SAURER
FUNDICION
LIBERTAD
Santiago
SOLICITE DEMOSTRACIONES SIN AGENTES

Para obtener el verdadero aceite de hígado de bacalao en forma palatable y digerible — no tome otra cosa que la
Emulsión de Scott
Compre la Original. Proteja su Salud.
Ingredientes que forman la base de la composición de la Emulsión de Scott: Aceite de hígado de bacalao, glicerina, hipofosfitos de cal y soda, acacia y aromáticos.

LOS FUNERALES DE LA SEÑORA MERCEDES VALDES DE BARROS. — En la mañana de hoy se efectuarán los funerales de la señora Mercedes Valdés de Barros Luco, después de unas solemnes honras fúnebres en la Iglesia de Santo Domingo, a las diez de la mañana.

TE.— Hoy, a las 4 de la tarde, los alumnos del 5.o y 6.o año del Instituto Nacional ofrecerán unas once de despedida al señor Adolfo Blin, con motivo de su próximo viaje a Francia.

BRIDGE PARTY.— En casa de la señora Trini Rivas de Morrison se llevó a cabo un elegante Bridge party, al que asistieron las siguientes señoras, Luz Wilms de Lyon, Lucrecia D. de Sánchez, Luisa A. de Concha, Eugenia C. de Arriagada, Laura P. de Ossa, Rosa H. de Lyon y Emma M. de Mac-Kay.

—El Sr. E. Rebolledo, consejero da la Legación de México y Sra. Shorborg B. de Rebolledo, ofrecerán un bridge a un grupo de sus amistades.

MATINEE.— Hoy, a las 3 y media, se efectuára la matinée que la niñita Nelly Bezanilla Blach, ofrece a sus amiguitas con motivo de hacer su primera comunión.

LA SEÑORA MARIA PUELMA DE VON SCHROEDERS.—Dentro de la gravedad, se ha notado una ligera mejoría en la salud de esta distinguida señora que se encuentra actualmente en Buenos Aires.

EL PRINCE OF WALES Y SUS DINNER Y SOUPER DANSANTS. —El dinner y souper dansant semanal, es la reunión de moda que para hoy ofrece el Prince of Wales a las familias de nuestra sociedad y para el cual la nueva administración anuncia las acostumbradas atraciones que caracterizan estas reuniones del lujoso restaurant. Así, durante la comida se obsequiará a las señoras y señoritas artísticos fetiches, importados por la Casa Cori, especialmente para el Prince of Wales, y a las 12 se repartirán los juguetes del cotillón.

La nueva administración nos pide hacer presente que, para evitar molestias a última hora, se hagan reservar las mesas con la mayor anticipación.

Como hemos informado, desde esta noche el Prince of Wales permanecerá abierto hasta después de la salida del Teatro Municipal, a fin de dar facilidades a las familias asistentes a la ópera ofreciéndoles una amena reunión para esa hora.

RECEPCION. — Próximamente ofrecerá una recepción la señorita Loreto Valdés Riesco.

A EUROPA.— El contador del Banco Anglo Sud Americano don Enrique Terrazas, que durante veinte años ha desempeñado puestos de confianza en dicho Banco, parte a Londres en el vapor "Oroya".

MUSICA SAGRADA.— En la misa de 10 y media del Domingo próximo se cantará, en el templo de la Preciosa Sangre, (calle Compañía), una hermosa Ave María a tres voces, por distinguidas alumnas de la señora Carolina C. de Gallardo.

HOY ES DIA DE MODA EN EL FANCY. — Como en sus mejores días se verá concurrido hoy el Fancy Tea Room, con motivo de las reuniones de moda que ofrece a las distinguidas familias de nuestra sociedad, que ha hecho del simpático salón de la Casa Colorada su sitio predilecto en sus diarias reuniones.

Tanto para el aperitif-concert, como para la hora del té, el señor Maldini ha programado las partituras musicales más en boga.

DON FEDERICO MARTINEZ MARTINEZ. — Víctima de una rápida enfermedad ha dejado de existir en la tarde de ayer, en esta capital, el señor Federico Martínez, distinguido servidor público que ocupó en la Administración cargos de responsabilidad y prestigio.

Empleado en la Dirección de los Ferrocarriles, logró, debido a su esfuerzo y condiciones de talento y trabajo escalar los más altos puestos, jubilando como Sub-Director de la Empresa.

También el señor Martínez había servido en el Ejército, tocándole hacer la campaña del 79 y entrar con el Ejército triunfador a Lima.

La vida del señor Martínez significó un esfuerzo constante dentro de las normas de la honradez acrisolada y hombría de bien, condiciones que le captaron profundas simpatías en los diferentes servicios que tuvo a su cargo, donde su fallecimiento, a pesar de haberse retirado algún tiempo de ellos, ha de ser recibido con muestras de pesar, mucho mayor para los suyos, que ven desaparecer el sostén moral y modelo de toda una familia.

Sus restos serán hoy conducidos al vecino puerto de Valparaíso, donde deberán sepultarse.

TEATROS—CINES

LOS PROGRAMAS DE HOY

TEATROS

COMEDIA (Huérfanos).—Compañía Luisa Arozamena.—Vermouth y noche: Abajo la Monarquía y Adelante con los Faroles.

COLISEO (Arturo Prat y Avenida Matta).—Compañía Retes-Jarque.—Noche: La Condesa del Bal Tabarín.

SANTIAGO (Merced).—Compañía José Palmada.—Vermouth: Estreno del Mozo Cruo y La Fiesta de San Anton, Noche: La Hija del Mar y El Mozo Cruo.

CINES

ALHAMBRA (San Antonio esquina Monjitas).—Especial y noche: Una Mujer Honrada, por Isabel Elson.

APOLO (Victoria frente a Juan Vicuña).—Tarde y noche: La Reina del Circo, por Carol Dempter, y El Sendero Solitario, por Antonio Moreno.

ATENAS (Maestranza 1035).—Tarde y noche: Por un Cabello de Mujer, por Conrad Nagel, y Leal, por Tom Mix.

AVENIDA (Vicuña Mackenna 624).—Tarde y noche: El Hombre Mosca, por Harold Lloyd.

AVENIDA MATTA (Avenida Matta 618).—Tarde y noche: Esposas Solteras, por Corina Griffith y Orgullo de Hidalga, por Marjorie Hume.

BRASIL (Brasil esquina Huérfanos).—Tarde y noche: Demasiado Tarde, por Ricardo Talmadge.

CINEMA STAR (Avenida Recoleta 343).—Tarde y noche: Una Mujer Honrada, por Isabel Elson.

CLUB DE LA UNION.—Tarde y noche: Matías Pascal.

COLON (Plazuela Ecuador).—Tarde y noche: Rey Frívolo, por Adolfo Menjou, y Lágrimas y Opulencia.

DELICIAS (Delicias esquina San Alfonso).—Tarde y noche: Esclavos del Mar, y Millones Desaparecidos, serial.

DIECIOCHO (Dieciocho 14).—Tarde y noche: El Hombre Mosca, por Harold Lloyd.

ELECTRA (Catedral esquina Sotomayor).—Tarde y noche: Para Amar y Honrar, por Betty Compson.

ESMERALDA (San Diego 1035).—Tarde y noche: Leal, por Tom Mix; Hermanas Gemelas, por Wanda Wile, y El Optimista, por el Guatón Puffy.

EXCELSIOR (Independencia 1070).—Tarde y noche: El Sendero Solitario, por Antonio Moreno, y Una Mujer Honrada, por Isabel Elson.

FERROVIARIO (Exposición 155).—Tarde y noche: El Sentenciado, por Thomas Meighan.

FRANKLIN (San Diego 2015).—Tarde y noche: El Aguila Negra, y cuarta de la serial Los Millones Desaparecidos.

HIPPODROME CIRCO (Artesanos 725).—Tarde: El Camino del Desquite, por Tom Mix. Noche: box.

IMPERIAL (San Diego 1344).—Tarde y noche: Luchador Sonriente y La Chilenita.

IMPERIO (Estado 239).—Tarde y noche: La Vereda del Amor, por Gertrudes Olmstead.

INDEPENDENCIA (Independencia 373).—Tarde y noche: El Hombre Mosca, por Harold Lloyd.

IRIS (Castro 130).—Matinée a las 3.30: La Castellana del Líbano, y especial y noche: Esclavos del Mar, por Blanche Sweet.

LATORRE (Delicias 3734).—Tarde y noche: La bala misteriosa, por Hoot Gibson y programa cómico.

MINERVA (Chacabuco 780).—Tarde y noche: El Aguila Negra, por Rodolfo Valentino.

MUNDIAL (Plazuela Almagro).—Tarde y noche: El Rey Frívolo, por Adolfo Menjou y Lágrimas y Opulencia.

O'HIGGINS (San Pablo esquina Cumming).—Tarde y noche: Leal, por Tom Mix, y otras de aventuras.

POLITEAMA (Portal Edwards).—Tarde y noche: Las Garras del Tigre, y dos cómicas.

PRINCIPAL (Ahumada 162).—Tarde y noche: Sombras de París, por Pola Negri, Charles de Roche y Adolfo Menjou.

PROVIDENCIA.—Matinée escolar, Rosita, por Mary Pickword, y programa cómico. Tarde y noche: La Castellana del Líbano, por Arlette Marchal.

REPUBLICA (Avenida República 239).—Tarde y noche: La mujer que pecó.

ROGELIO UGARTE (Plaza Bogotá).—Tarde y noche: El Hombre Mosca, por Harold Lloyd.

SALA ORIENTE (San Francisco 178).—Tarde y noche: El Hombre Mosca, por Harold Lloyd.

SETIEMBRE (Delicias 404).—Tarde y noche: El Aguila Negra, por Rodolfo Valentino.

SPLENDID (Huérfanos 1060).—Tarde y noche: Por esta puerta has de volver un día, por Bárbara La Marr.

VICTORIA (Huérfanos esquina San Antonio).—Tarde y noche: La Princesita de Oro, por Betty Bronson.

YUNGAY (Plaza Yungay).—Especial y noche: Una Mujer Honrada, por Isabel Elson.

NO OLVIDE QUE EN EL CURSO DEL MES PROXIMO PODRA USTED CONTAR EN SU
: CASA CON EL PRODUCTO:
MILKO
(M. R.)
o sea con la leche desecada más pura y sana que es dable obtener.
Después de la buena leche materna, MILKO es el alimento soberano para devolver la salud y las fuerzas a los niños enfermos y para evitar muchos trastornos y enfermedades a los niños sanos.
Para las personas débiles o convalecientes, MILKO es un alimento de fácil digestión y de un gran poder nutritivo.

HOY 6.30 - 9.40 — GRAN ESTRENO PARAMOUNT: UNA OBRA PRIMOROSA, DE INTERESANTE ARGUMENTO Y APASIONANTE DESARROLLO

La Princesita de Oro

Creación admirable de dos artistas favoritos de nuestro público:

Betty Bronson y Neil Hamilton

VICTORIA

MAÑANA: Tres Funciones Extraordinarias
EN SECCIONES SOCIALES SE ESTRENARA LA HERMOSA Y ESPI
TUAL CREACION PARAMOUNT DE LUXE DE

FLORENCE VIDOR Y MATT MOOR

Divorciador Divorciado

GRANDIOSA MATINEE DOBLE DEDICADA A LOS NIÑOS Y FAMILIAS
"Demasiado Tarde", por Richard Talmadge y Cómico Fox

PRINCIPAL-HOY
FRANCISCO Y FELIX SANFUENTES SMIHT

ESPECIAL Y NOCHE
el brillante drama pasional, según la famosa obra
"MI HOMBRE"

SOMBRAS de PARIS

la mejor creación Paramount 1926, de la divina

Pola Negri

y los famosos
CHARLES DE ROCHE
y ADOLFO MENJO

MAÑANA DOMINGO: MATINEE, "EL HOMBRE MOSCA" por HAROLD LLOYD — ESPECIAL Y NOCHE: "LA VENUS DE MONTMARTRE

EL JUEVES DEBUTARA LA COMPAÑIA DE OPERETAS, PIERRETTE FIORI EN EL ESMERALDA

En su afán de servir en la mejor forma posible al público que tan entusiastamente corresponde a sus esfuerzos, la Sociedad Aurelio Valenzuela Basterrica y Cía., ha contratado por una breve temporada la compañía de operetas en español Pierrette Fiori.

Por sus elementos básicos, por su material y archivo y por su cuerpo de coros y dirección, este conjunto es de lo mejor que se puede organizar en operetas en español.

Pierrete Fiori, la soubrette de la compañía, es tan ventajosamente conocida de nuestro público que no tenemos para qué hacer su elogio.

La otra figura femenina es Amalia del Valle, tiple cantante en todo el apogeo de su juventud, hermosa y distinguida.

Las primeras figuras masculinas son el tenor Gozálvez y el cómico Ureta. Como se recordará, Gozálvez conquistó todas las simpatías de nuestro público al lado de la recordada Inés Berutti. Por su parte, Ureta ha logrado imponerse como un actor cómico de buena ley y es hoy en día de una popularidad envidiable.

La orquesta estará formada por los mejores elementos de los diversos conjuntos de la sociedad Valenzuela. Maestros directores son Contardo y Roberto Retes.

El debut de esta compañía se efectuará el próximo Jueves en el Esmeralda con la opereta "El conde de Luxemburgo".

SE INAUGURA EL NUEVO TEATRO CARRERA

Cuando aún está latente el entusiasmo con que el público ha recibido la reinauguración del Esmeralda, la Sociedad Aurelio Valenzuela B. y Cía. empieza a anunciar para el Jueves la apertura del nuevo Teatro Carrera.

Como ya hemos adelantado, esta sala será la más lujosa de la progresista empresa chilena cuyas actividades han revolucionado la construcción teatral en Chile. Es un verdadero palacio de espectáculos en el cual impera el buen gusto y la distinción en todos sus detalles. Un teatro como el Carrera es, con su sólo ambiente, un factor de cultura y de divulgación de la belleza.

El Carreras no solamente tendrá el mejor espectáculo cinematográfico que sea posible conseguir, sino que su orquesta estará a la altura de las mejores.

En honor de Luisa Arozamena

El Viernes de la semana próxima se efectuará en el Teatro de La Comedia una función extraordinaria en honor y beneficio de Luisa Arozamena, la hermosa y celebrada bailarina de la Compañía Mexcana, de revistas de César Sánchez.

Se prepara un programa de mucho interés y de gran novedad, en el que, además de la festejada, tomarán parte distinguidos y celebrados artistas de otras salas de espectáculos que han ofrecido su valioso concurso.

Teatro de La Comedia

En la vermouth y la nocturna de hoy Sábado, la compañía de Revistas Mexicanas Luisa Arozamena, estrenará una obra en un acto y cuatro cuadros denominada "Abajo la monarquía", que pertenece a César y Salvador Sánchez, autores del libreto y de la música respectivamente. Esta obra está clasificada entre las que caen bajo el nombre de astrakanadas, por lo que su sólo objetivo es el de hacer reir.

Los dos programas de hoy se completarán con la revista nacional "Adelante con los faroles, a la que, como se sabe, se han agregado algunos números de mucho éxito cómico.

El Inglés
puede aprenderlo con toda facilidad y pronunciación correcta, por
Correspondencia
Solicite folleto explicativo gratis a Federico Spencer.
SAN MARTIN 509
Santiago

Otra revista nacional en el Comedia

La dirección artística de la compañía Luisa Arozamena, ha acordado estrenar en sus funciones del Sábado próximo la revista titulada: "Espadas son triunfos", de la que es autor el conocido periodista M. Ramírez Escobar y que ha sido musicada por el maestro Angel Torrens.

La revista de Ramírez Escobar, según se nos informa, tocaría con buen humor varios asuntos nacionales y locales de plena actualidad, presentando un desfile de hechos y de tipos del momento.

Esta revista no fué presentada al Concurso Nacional, pues sus autores se creyeron inhibidos por las vinculaciones que tienen con las empresas de La Comedia.

Teatro Santiago

La compañía Palmada reprisará en sus dos funciones de hoy el bonito sainete en un acto y tres cuadros, titulado "El mozo crúo", que pertenece a los escritores D. Diego y Giménez Prieto, y a los maestros Calleja y Lleó. Esta obra está considerada como una de las más bellas del género chico.

El programa de la vermouth anota, una nueva representación de la bonita zarzuela "La fiesta de San Antón".

En la noche, además del estreno, irá la zarzuela de gran éxito "La hija del Mar", que entre sus notas interesantes tiene una farándula por la platea.

¿QUE SERA?....
ROSENBLITT
ES EL MEJOR....
SOMBRERO

BIOGRAFO CLUB DE LA UNION
Hoy Sábado 4, a las 6 P. M. y noche, a las 10 1|2 P. M.
EL DIFUNTO MATIAS PASCAL
NOTA: Las entradas de la tarde son numeradas y están en venta por la puerta de la calle New York.
El Domingo 5, a las 6 P. M., y en la noche, a las 10 1|2.
EL HOMBRE MOSCA
El Lunes 6. Tarde, a las 6 P. M., y noche, a las 10 1|2.
EL HERMOSO BRUMMEL
El Miércoles 8. A las 6 P. M., y noche, a las 10 1|2 P. M.
LA PELICULA PARAMOUNT POR RODOLFO VALENTINO
MONSIEUR BEAUCAIRE

EL COLISEO ABRIO SUS PUERTAS AYER PRESENTANDO LA COMPAÑIA RETES-JARQUE CON LA OPERETA: "LA MAZURKA AZUL"

GRAN PUBLICO.—UN BUEN TEATRO Y UNA BUENA COMPAÑIA DE INDOLE POPULAR

Aspecto de la concurrencia en la velada inaugural de anoche

La sensación de un memorable festival tenía anoche el Coliseo con un público desbordante, animado y entusiasta, que parecía celebrar regocijado la reapertura del vasto teatro popular que permanecía en **relache** desde hacía más de un año.

El Coliseo se presenta ahora remozado, dentro de su amplia y cómoda estructura antigua, conservando ese aspecto clásico de los teatros de otra época en que se consultaba el confort y la amplia visibilidad de la escena. Es el Coliseo ahora una sala alegre, luminosa, que da una sensación de pulcritud y de confort. La Empresa Serra ha gastado una prodigalidad generosa al transformarlo en un teatro moderno sin restarle ninguna de sus buenas cualidades de antes.

Con el Coliseo la capital adquiere un precioso elemento de cultura y de esparcimiento popular llamado a tener una vida animada e interesante.

La reapertura se hizo presentando el conjunto de operetas organizado por el conocido actor Rogel Retes, de quien el público de esos barrios conserva el más grato recuerdo. La compañía debutó con la opereta "La mazurka azul", una de las obras que más gusta por su música delicada y su gracioso libreto.

Se reunían, por lo tanto, anoche diversos factores para darle a la velada un brillo y una animación inusitada. Y así fué en efecto. La inauguración del Coliseo transformado con la reaparición de Retes dejó la impresión de esas memorables veladas de hace dos años, cuando el popular teatro absorvía el grueso del público netamente popular.

Retes ha logrado reunir un buen conjunto de elementos artísticos, presentándolos disciplinados y correctos .Haciendo un esfuerzo máximo para un teatro de índole popular en que el precio de las localidades tiene que ser forzosamente discreto, Retes ha presentado una compañía verdaderamente suntuosa por la masa de coros, por la armonía del conjunto y por el aspecto general de los cuadros. Un conjunto de más de cincuenta muchachas jóvenes y hasta bonitas forman un atrayente marco decorativo de la lucida actuación de las primeras partes en que se destacan la tiple cantante Adriana Soler, el tenor José Vela, el mismo Rogel Retes y la soubrete Rosita Maldonado, que hacía anoche su debut.

El público conoce ya la actuación de estos elementos, a excepción de la señorita Maldonado, que como decimos, recibía anoche el espaldarazo de la andante caballería de la escena. La señorita Maldonado fué en realidad una sorpresa para el público, porque más que una debutante parecía la joven y atrayente tiple una artista experimentada, conocedora de los recursos del teatro. Es una figura valiosa que se incorpora al teatro nacional. Joven, bonita, vistiendo bien, con una liviana y fácil expedición en la escena, resulta, como decimos, más bien una soubrette aguerrida en el teatro que una debutante. Estamos seguros que ha de hacer una brillante carrera.

El Coliseo inicia esta segunda etapa de su vida con buen éxito; el público desbordante de anoche, el éxito artístico del conjunto y el anuncio de una temporada de interesantes extremos le aseguran una jornada de gran suceso.

Se lo merece la Empresa Serra, que ha procedido con liberalidad y buen gusto y Retes que se manifiesta como siempre de un infatigable entusiasmo, comunicando a su compañía la alegría y la disciplina de su temperamento.

La compañía Retes-Jarque pondrá hoy en escena "La condesa bailarina".

IRIS CASTRO 130 Tel. Inglés 3766
HOY A LAS 3.30 CON ORQUESTA
LA CASTELLANA DEL LIBANO
ESPECIAL Y NOCHE-"ESCLAVOS DEL MAR" Y ACTUALIDADES NACIONALES N.° 2

EL PROVIDENCIA OFRECE HOY TRES CIONES; EN MATINEE: "ROSITA", PO MARY PICFORD Y PROGRAMA COMI CO Y EN LAS FUNCIONES DE TARDE Y NOCHE: "LA CASTELLANA DEL LIBANO"

El Providencia anuncia para hoy tres funciones extraordinarias y llamativas. A las tres de la tarde desarrollará un espectáculo de doble magnitud constituído por una de las creaciones mejores, más acertadas y simpáticas de la eterna novia del mundo, Mary Pickford, y que lleva por título "Rosita" y en seguida un monumental programa cómico de risa permanente.

En las funciones de vermouth y noche va la magna super producción de arte francés tomada de la conocida y aclamada novela de noit, "La Castellana de El novelista de las leyen cas, cuyo ingenio ha sa dar su literatura a los gu generaciones modernas rea obra su reconocida espe pone en su asunto todo de lo raro y de lo lejano.

Arlette Marchal y otra figuras realzan con su concepción atrayente y no célebre escritor.

"UNA MUJER HONRADA", SE ESTRENA EN EL ALHAMBRA, CINEMA STA Y YUNGAY

Hoy estrenan estos teatros de la Chilean Cinema Corp. la intensa tragedia inglesa titulada "Una mujer honrada". Esta película está interpretada en su rol central por la linda y notable actriz Isabel Elson.

"Una mujer honrada" plantea el caso de conciencia de una mujer que se vió en la necesidad de confesar su culpa de amor ante el jurado que se disponía a condenar cente.

Otro de los más intere pectos de la obra consis nos da a conocer la vida de Londres, los sitios de que como el Rati Pitt, frecuentados por la aris que constituyen un derroch

EL BRASIL ESTRENARA HOY: "DEMAS TARDE", LA ULTIMA CREACION D RICARDO TALMADGE

Ricardo Talmadge, el ágil actor que durante años fué "doble" de Douglas Fairbanks, es decir, el hombre encargado de ejecutar las escenas peligrosas de las películas del citado astro, se ha largado a editar películas por su cuenta y ha conseguido un éxito harto merecido.

El Brasil estrenará hoy "Demasiado tarde", la última creación del saltarín actor. Hace el rol de muchacho bohemio y enamorado que recibe una fortuna fabulo condición de que a determ ra y en día fijo se pre mes ante su albacea. H mo empeñado en que cumpla este compromiso que sea desheredado y hay chacha que trata heroic librarlo de este peligro cerle sentar cabeza. Tod motivo para escenas ta nales como cómicas.

"ESPOSAS SOLTERAS" EN EL AVENIDA TA, POR CORINE GRIFFITH Y MILT SILLS, Y "ORGULLO DE HIDALGA" EN ESPECIAL Y NOCHE

En cartel de este elegante y concurrido cine de la Avenida Matta, anuncia para hoy un colosal programa doble, compuesto de dos cintas de mérito extraordinario: "Esposas solteras" y "Orgullo de hidalga".

"Esposas solteras", es una bellísima obra cuyo argumento es un intenso drama social que se desarrolla alrededor de un matrimonio, un drama casi imperceptible, pero profundo e irremediable, que nace a impulsos de pequeños hechos y que segundo a segundo se agranda, concluyendo por desbarata y más bien cimentado c

Interpretan esta hermo la los famosos artistas talla Corinne Griffith y M

"Orgullo de hidalga", gante comedia que desarr ma originalísimo.

La protagoniza la belli Marjorie Hume.

"Esposas solteras" y " hidalga", se exhibirá en l ciones, especial y noch excepcional acompañam cal.

EL TEATRO CISTERNA EZHIBIRA HOY: "JUSTICIA SALVAJE", POR EL PERRO PEDRO EL GRANDE

El Teatro Cisterna, de la comuna del mismo nombre, exhibirá hoy la extraordinari película de los Artistas Unidos "Justicia salvaje", interpretada por el inteligente perro "Pedro el Grande".

—Mañana dará "El diablo santificado", la última producción de Rodolfo Valentino. Se obsequiarán tarjetas postales y retratos.

VALENTINO EN EL FRANKLIN

Las funciones de hoy en el teatro Franklin ofrecen un programa doble de gran importancia, compuesto por la cuarta función de la sensacional serie: "Los millones desaparecidos" y por "El Aguila Negra", la más reciente y emocionante creación del malogrado actor Rodolfo Valentino.

IMPERIAL

Hoy estrena este teatro la notable producción de aventuras titulada "Luchador sonriente", creación del valiente y audaz cow-boy

En las dos funciones aplaudida tonadillera La cuyas funciones atraen público.

"EL ULTIMO TANGO" SENTADA POR PRIME SANTIAGO EN LOS DE LA EMPRESA

Muy en breve, los pendencia y Franklin de sa Riba estrenarán una gentina titulada "El últ Esta cinta está destinad suceso, pues el asunto de gran interés dramát triga ofrece diversas cada una de las cuales de cerca los gustos público. En "El último dremos ocasión de conoc tumbres populares de B las milongas y fiestas mismo tiempo que nos admirar la vida pintor bajos fondos de la gra

ALHAMBRA
CINEMA STAR
YUNGAY
CHILEAN CINEMA CORP.
HOY Especial y noche
UNA MUJER HONRADA
Creación de Isabel Elson

Libret
extraviada ingeniero
devolución.
MONJITAS 3

Oriente
SAN FRANCISCO 178. HOY:
HAROLD LLOYD
EN LA CINTA RECORD DE LA ALEGRIA, DE LA RISA Y DE LA SENSACION
EL HOMBRE MOSCA

TEATRO
Av. MATTA
HOY
AV. MATTA (frente a San Isidro)
ORQUESTA 8 PROFESORES, CON SELECTO REPERTORIO

HOY ESPECIAL A LAS 6.10 — NOCHE A LAS 9.30
Monumental Programa Doble — Dos estrenos absolutos para el barrio — Primera Parte: La película que todo Santiago contemplará emocionado:
ESPOSAS SOLTERAS
El drama de todos los matrimonios del mundo. Entre las obras humanas labradas únicamente con trozos de corazón es ésta la única película que responde a un concepto preciso de la emotividad sugestiva y el gran calor de sinceridad perdurable con que toda grande obra dramática subsiste en el tiempo y el espacio. La mejor creación de
CORINNE GRIFFITH Y MILTON SILLS
Pasarán años antes de que el cine pueda producir algo mejor.

SEGUNDA PARTE: La superproducción de gran lujo:
ORGULLO de HIDALG
Por la linda actriz MAJORIEE HEMEL
MAÑANA 6.15 y 9.30 — La más grandiosa producción del arte francés: LA CARRERA DE LA ANTORCHA

AVENIDA - HOY 6.20 9.30 **EL HOMBRE MOSCA** por HAROLD LLO

MINERVA-HOY 6.15 9.30 **EL AGUILA NEGRA** por RODOFLO VALENTINO Y 3.a FUNCION DE **Los Millones Desaparec**

T. INDEPENDENCIA - HOY - HAROLD LLOYD en "EL HOMBRE MOSCA"

SPLENDID

DIRECCION: MAX GLUCKSMANN

Unico teatro que exhibirá en el centro
"HIJAS PRODIGAS"
POR GLORIA SWANSON
Paramount, exclusividad MAX GLUCKSMANN

HOY

6.30 y 9.45

TRIUNFALES EXHIBICIONES DEL GRAN DRAMA PASIONAL

POR ESTA PUERTA HAS DE VOLVER UN DIA

SUBLIME CREACION DE
BARBARA LA MARR
First National Atraction, exclusividad MAX GLUCKSMANN

$ 3

MAÑANA,
MATINEE INFANTIL, NIÑOS: $ 1.50
Chaplin, A. Moreno y B. Keaton
ESPECIAL Y NOCHE
¡Déjate de Coqueteos!

LUNES

Localidades numeradas en venta

SUPER-PRODUCCION
First National Atraction
Exclusividad
Max Glucksmann

Grandioso ESTRENO de la película que conmoverá a SANTIAGO entero

FIEL ADAPTACION DE LA CELEBRE NOVELA DE CHARLES DICKENS

"OLIVERIO TWIST"

(EL HIJO DE LA PARROQUIA)

LA MEJOR CREACION DEL ADORABLE NIÑO, EL INOLVIDABLE PIBE

JACKIE COOGAN

Y EL ACTORAZO DE LAS MIL CARAS: LON CHANEY

Adquiera su localidad hoy mismo; mañana será tarde

ODEON

6.15 y 9.30 — Grandioso éxito de los
PERROS COMEDIANTES
Espectáculo único en el mundo — El cine estrena la creación del viril actor Jack Holt: "LA GARRA DEL TIGRE" y "EL TRIUNFADOR", por T. MEIGHAN

POLITEAMA

6.30 y 9.30 — Colosal programa doble — Estreno de la sensacional creación de JACK HOLT:
"LA GARRA DEL TIGRE"
y el Programa Cómigo "CACHIRULO Y EL GIGANTE"

REPUBLICA

6.30 - CON ABONO - 9.30 — Estreno de la notable comedia social por la linda estrella IRENE RICH:
"LA MUJER QUE PECO"

ELECTRA

6.30 y 9.30 — La grandiosa obra gemela de "El Halcón de los Mares", creación suprema de las estrellas BETTY COMPSON y BERT LYTELL
"PARA AMAR Y HONRAR"

OY EN EL SALA IMPERIO, ESTRENO DE "LA VEREDA DEL AMOR", DELICADA CREACION DE GRETRUDE OLMSTEAD Y ROBERT ELLIS

n sus funciones de hoy la Sala perio presentará un estreno de n interés que despertará admira- entre nuestro público. "La co- lia del amor" es una delicada ela llena de ternura y fino senti- nto en la cual se pone de ma- esto uno de los verdaderos mi- ros que realiza el amor.

ntérpretes de este film son Ger- de Olmstead, una de las más las y jóvenes actrices de Holli- d, cuyos triunfos últimamente alcanzado gran resonancia, y ert Ellis, uno de los galanes fa- itos.

La comedia del amor" es una edia de argumento sencillo que e de manifiesto la abnegación de algunos corazones femeninos y la nobleza de un hombre que supo dominar sus celos y sus ambiciones para seguir siempre el camino recto.

Uno de los temas de la obra podría concretarse en esta pregunta: ¿Puede un médico abandonar su carrera para casarse con una mujer rica? El autor de este argumento cree que no y nos muestra el caso de un doctor que no quiso separarse nunca de las personas amadas y que con su ciencia, ayudada por la fuerza todopoderosa del amor logró efectuar una curación verdaderamente milagrosa que encerraba la dicha de su porvenir.

No falta tampoco en esta cinta la nota finamente humorística, de ese humorismo mezclado de ternura que tan bien se ha sabido llevar a la pantalla. "La vereda del amor" abunda en escenas emocionantes, como aquella en que un médico efectúa una difícil operación ante el espíritu hostil de una ciudad entera que se dispone a burlarse de él y a tomar seria venganza en caso de que la operación fracase. También veremos uno de esos tenorios sin conciencia que andan a la caza de una buena dote y que no se preocupan para nada de los corazones heridos y de las vidas rotas que van dejando tras su camino de engaños e infamias.

EN ESPECIAL Y NOCHE EN EL SPLENDID THEATRE, ULTIMAS EXHIBICIONES DE LA CREACION DE BARBARA LA MARR "POR ESTA PUERTA HAS DE VOLVER UN DIA"

n sus funciones sociales de hoy sala exhibirá por quinta y sex- vez: "Por esta puerta has de er un día", la creación supre- de Bárbara La Marr que es un nuevo éxito de la "First National Attraction" y del programa extraordinario de la casa Max Glücksmann.

"Por esta puerta has de volver un día", es una de aquellas poquísimas cintas que presentan casos de una humanidad tan intensa como perdurable y en cuyos personajes está siempre encarnada la dolorosa y amarga realidad de los hombres. De ahí el éxito que ha obtenido esta magnífica producción de arte y de emoción que cuenta la dolorosa novela de una mujer que obedeció la falsa voz del horizonte y huyó del lado de un marido que la adoraba para correr en pos de una fatal ilusión que no existía.

La actuación de la genial actriz Bárbara La Marr está muy por encima de todo comentario, pues la intensidad de su temperamento dramático y la vehemencia de su temperamento pasional se vacían integramente en el rol de esta mujer singular que llevaba dos mujeres dentro del alma. El varonil y expresivo gran actor Bert Lytell destaca una vez más sus cualidades excepcionales en el emocionante rol del marido que supo esperar la vuelta de la mujer que la Vida le había quitado y que la vida tenía que devolverla.

EN LOS TEATROS DE GLÜCKSMANN

POLITEAMA

Esta sala del barrio Estación iniciará su "sabatino", con el drama Paramount de aventuras en la India: "Las garras del tigre", creación de Jack Holt, y las estrellas Eva Novak y Aileen Pringle. Cerrará la funcón el programa-cómico: "Cachirulo y el gigante". "El Capitán Cocktail equilibrista".

REPUBLICA

Esta sala estrenará el recio drama "R. C.", de acusadora tesis social: "La mujer que pecó", una obra que demuestra una vez más la gran irresponsabilidad de la mujer y que interpreta la estrella dramática Mae Bush secundada por Irene Rich, Morgán Wallace y Rex Lease.

ELECTRA

La sala del barrio, Catedral exhibirá nuevamente el grandioso romance de amor y de aventura: "Para amar y honrar", la obra que iguala y aún supera "Halcón de los mares" y que interpretan las estrellas Betty Compson, Bert Lytell y Theodore Kosloff.

ODEON

La sala de San Pablo presenta nuevamente el extraorinario acontecimiento de la famosa "Cía. de perros comediantes", cuya actuación fué ayer un éxito. El cine exhibirá el drama Paramount de aventuras exóticas "Las garras del tigre", por Jack Holt y Eva Novak y Aileen Pringle.

Minerva presenta hoy: "El Aguila Negra", de Rodolfo Valentino

Y LA TERCERA FUNCION DE "MILLONES DESAPARECIDOS"

Como en cada uno de sus Sábados, hoy presenta esta sala, a precios corrientes, un doble programa de gran atracción. Exhibe, por última vez, la hermosa producción dramática, desarrollada en el ambiente moscovita, y titulada: "El águila negra", cinta interpretada por el malogrado actor Rodolfo Valentino, y considerada como su mejor creación.

A continuación va la tercera función de la sensacional novela de aventuras, "Los millones desaparecidos", cinta que tanto ha gustado por su novedosa y apasionante intriga. Los episodios que hoy se estrenan se titulan: El ojo de la serpiente, Una carrera por la vida y En los altos mares.

T. DIECIOCHO

HOY
El Hombre Mosca
por HAROLD LLOYD

TEATRO SANTIAGO

EMPRESA ERNESTO BOUQUET
Compañía Española de Zarzuelas
JOSE PALMADA
HOY — SABADO 4 — HOY
Vermouth a las 6. Gran éxito:
LA FIESTA DE SAN ANTON
Interesante reprisse. El sainete:
EL MOZO CRUO
Noche a las 9.30. Notable programa.
LA HIJA DEL MAR — EL MOZO CRUO
Pronto. Estreno de la revista nacional: **Santiago en Solfa.**
Mañana habrá tres funciones escogidas.

TEATRO DE LA COMEDIA

EMPRESA ERNESTO BOUQUET
Compañía de Revistas Mexicanas
LUISA AROZAMENA
HOY — SABADO 4 — HOY
Vermouth a las 6. Noche a las 9.30. Estreno de la astrakanada en tres cuadros:
ABAJO LA MONARQUIA
Gran éxito cómico. La revista nacional:
ADELANTE CON LOS FAROLES
Mañana habrá tres funciones novedosas. Sábado 11, estreno de la revista nacional: Espadas son Triunfo, de Ramírez Escobar y el maestro

MARTES:

:-: SETIEMBRE y BRASIL :-:

MIERCOLES:

ESMERALDA y O'HIGGINS

La pelicula monumento
Nuestra Señora de Paris
ADAPTACION DE LA OBRA DE
Victor Hugo

HOY: $ 1.50 PLATEA

ESMERALDA Y O'HIGGINS

ELENA FOX, SU CABALLO y su FAMOSO PERRO
EN

LEAL

El romance de un perro abandonado, de un hombre fugitivo y de un aniña enamorada.

ADEMAS, LAS COMEDIAS:

...."Hermanas gemelas", por Wanda Wiley.
"El optimista", por el Guatón Puffy.
"El Príncipe coronado", por Neely Edwards.

SETIEMBRE
HOY: Platea, $ 2.10
VALENTINO
— EN EL —
Aguila Negra
Obsequio de 200 retratos y 2,000 postales del malogrado galán.

BRASIL
HOY:
PLATEA, $ 2.10
RICHARD TALMADGE
— EN —
Demasiado Tarde

MANANA

SETIEMBRE -- BRASIL Y O'HIGGINS

EL REY FRIVOLO

Por ADOLFO MENJOU Y GRETA NISSEN

MANANA ESMERALDA **EL HOMBRE MOSCA**

IMPERIO HOY

CHILEAN CINEMA CORP.

Gran Orquesta Grazioli

ESPECIAL
6.30
NOCHE
9.40

ESTRENO DE LA CONMOVEDORA CREACION DE
GERTRUDE OLMSTEAD Y ROBERT ELLIS
que narra una tierna historia pasional.

LA VEREDA DEL AMOR

¿PUEDE UN MEDICO JOVEN CASARSE CON UNA MUJER RICA Y ABANDONAR SU PROFESION?

Este es el problema que se plantea en esta película.

MAÑANA

Estreno de lujo, en el sual se muestra el do[...] creto de algunas vidas que parecen felices para [...] no ven su intimidad.

ENTRE LAGRIMA y OPULENCIA

Creación de la linda actriz
y del precoz actor
IRENE RICH
TRUE BOARDM

EL PRINCIPAL DA HOY "SOMBRAS DE PARIS", POR POLA NEGRI, CHARLES DE ROCHE Y ADOLFO MENJOU

Hoy día el Principal presenta uno de los exponentes más valiosos de la Paramount y uno de los triunfos grandes de la genial Pola Negri, "Sombras de París", en la cual actúan también el galán de las creaciones extraordinarias, Adolfo Menjou, y el genial y broncíneo Charles de Roche.

"Sombras de París" da a conocer dos interesantes aspectos de la complicada ciudad luz, el vicio dorado y discreto suele palpitar simultáneamento con las grandes tragedias del ambiente torvo del barrio de los apaches.

La dramaticidad intensa, de elocuentes relieves, con que Pola Negri interpreta el rol de enamorada y leal hembra del famoso bandido "El Puñales", llega al público produciendo eficaces y fuertes efectos. Después de abandonar el café de sus compañeros, cuando cree que su amante ha muerto en la guerra, finge el tipo de alta dama con admirable acierto. Cuando vuelve a encontrar al amor de su vida y se da cuenta de que bajo el aparente aspecto de su sentimentalismo bulle de un sim nuaciones el alma vulgar de un simple y constante ladrón, adopta esta actriz suprema actitudes conmovedoras, de exacta comprensión.

Charles de Roche en su papel de "Puñales" y el irónico Adolfo Menjou en su rol de secretario del Prefecto de París, están a la altura del prestigio de que ambos gozan en el campo del cine.

"EL AGUILA NEGRA", DE RODOLFO VALENTINO, SE EXHIBIRA HOY EN EL SETIEMBRE

La inesperada muerte de Rodolfo Valentino ha puesto nuevamente de actualidad "El águila negra". Este interés se justifica por las amplias informaciones que los diarios han dado sobre el malogrado galán y por el enorme favor que gozaba él entre el mundo femenino.

"El águila negra" es una de sus más hermosas producciones. Hace en ella el rol de oficial de la Guardia Imperial rusa. Por causas injustas es degradado. Lleno de rencor y de sed de venganza, se hace entonces un salteador de caminos y sus correrías son tales que merece el apodo de "El águila negra".

La empresa del Setiembre obsequiará 200 retratos y dos mil postales de Valentino a los primeros compradores de localidades.

HOY SE ESTRENARA LA FOX "LEAL", POR TOM MIX Y EL PERRO LEAL, EN LOS TEATROS ESMERALDA Y O'HIGGINS

Los dos principales teatros populares de la Sociedad Aurelio Valenzuela B. y Cía., han logrado acreditar en tal forma sus funciones sabatinas, que cada Sábado se llenan de bote en bote por gente venida de todos los barrios.

"Leal", la extraordinaria cinta Fox por el perro Leal, Tom Mix y el caballo Malacara, es la principal atracción de las funciones de hoy. Nuestros lectores perdonarán que citemos en primer lugar al perro; pero es éste un animal de tan maravillosa inteligencia y actúa en forma tan sorprendente en la película, que bien merece tal distinción. Tom Mix es lo suficientemente conocido para que entremos en detalles sobre su destacado trabajo.

El argumento de esta cinta narra las aventuras de un perro abandonado, de un cow-boy perseguido y de una niña enamorada. Ellos tres tienen que luchar con cien factores que se oponen a su tranquilidad y a su dicha. Las escenas del incendio de un bosque en el cual están acorralados los protagonistas, son realmente impresionantes.

Además de esta cinta, se estrenarán "Hermanas gemelas", por Wanda Wiley; "El optimista", por el Guatón Puffy y "El príncipe coronado", por Neely Edwards.

EN EL TEATRO VICTORIA SE ESTRENARA HOY: "LA PRINCESITA DE ORO", GRAN CREACION PARAMOUNT QUE INTERPRETAN BETTY BRONSON Y NEIL HAMILTON

Las funciones de hoy en el Victoria se harán con un estreno de gran importancia. Se titula este film: "La Princesita de Oro" y es una vibrante concepción dramática cuya acción se desenvuelve en ambientes novedosos. A través de sus pintorescas escenas se nos cuenta la historia de una muchachita a quien salvará en su infancia un joven adolescente para confiarla luego al cuidado de un pastor protestante, bueno como el pan. Crecida la niña, el joven que había recibido de los padres de ella la última palabra va en su busca, y luego la niña se convierte. Junta con el amor llega hasta ella la fortuna convirtiéndola en una de las más poderosas dueñas de pertenencias mineras.

La mayor atracción de "La Princesita de Oro", está, sin duda, en la reaparición de la bella y rozagante artista Betty Bronson, la muchacha de diecisiete años que sorprendió a nuestro público como heroína de Peter-Pan. Con Betty Bronson trabajan en "La Princesita de Oro" Neil Hamilton y otros artistas de gran cartel.

"EL HOMBRE MOSCA", DE HAROLD LLOYD VA HOY EN LOS TEATROS DIECIOCHO, SALA ORIENTE, INDEPENDENCIA, AVENIDA Y ROGELIO UGARTE

Sigue el magno suceso que ha provocado el intrépido y genial Harold Lloyd con su creación última de aciertos sorprendentes y extraordinarios, "El hombre mosca", cuya comicidad y sensacionalismo rebosan el límite de lo realizado hasta ahora. Su gracia sorprendente apagó el éxito de cuantas películas jocosas se habían estrenado y sus escenas intrépidas y atrevidas le quitaron el interés que antes tenían las obras de sensación y audacia. Este film colosalmente grandioso por sus dos aspectos se dará hoy día en los teatros Dieciocho, Sala Oriente, Independencia, Avenida y Rogelio Ugarte y en todos ellos, de seguro va a lograr el gran bufo Harold Lloyd el triunfo que cosecha con su actuación cada vez que "El hombre mosca" sube a la pantalla.

NO PIERDA UD. ESTE GRAN ACONTECIMIENTO de ARTE y LUJO

La gran serial francesa, en cuatro funciones:

MY LORD GRANUJA

No es una película de trama inverosímil ni trucos efectistas, sino una obra delicada, apasionante y de gran lujo. Creación de

SIMONNE VAUDRY, SIMON GIRARD Y MARIA DALBAICIN

PRIMERA FUNCION

-: PROXIMO MARTES :-

Primer capítulo, titulado:

Don Juan de París

"LA LEYENDA DE GOSTA BERLING", ES UNA OBRA LLENA DE ESCENAS SENSACIONALES

Pocas películas, como "La leyenda de Gosta Berling" pueden ofrecer mayor riqueza de escenas y de situaciones. Como se sabe, esta película es la adaptación de la más famosa novela de la gran escritora sueca Selma Lagerlof. S[...] la historia de los Caba[...] mandad que durante larg[...] nó Suecia con el eco d[...] tes hazañas.

"La leyenda de Gosta B[...] refiere a los Caballeros [...] los más célebres de est[...] dad, cuyo principal per[...] Gosta Berling, pastor q[...] separado de la Iglesia y [...] una vida extraña y [...] aventuras pasionales. "L[...] de Gosta Berling" es una [...] nentemente social y tien[...] sas escenas sensacional[...] marán poderosamente la [...] Así, por ejemplo, el [...] castillo de Ekebu mue[...] dros de inusitada gran[...] realizar esta filmación s[...] yó un edificio especial qu[...] mente presa de las llam[...]

Los principales protag[...] esta gran película son la [...] triz Greta Garbo y el g[...] Lars Hanson.

BAND
DE MUSIC
PARA LOS DI
Y 19 SETIEM

Se necesita para [...] de San Antonio.

ENVIAR PROPUEST
CASILLA 19. —
ANTONIO

Frutos del

Empleado que cono[...] mo de cereales y que [...] glés, necesita casa ex[...]
Ofertas con indica[...] experiencia y preten[...] sueldo, a:

K. S. 100
CASILLA 1458, SA

"EL REY FRIVOLO" Y "LAGRIMAS [...] LENCIA", EN EL MUNDIAL Y COLON [...] EL DELICIAS: "LOS ESCLAVOS D[...] MAR", Y CUARTA DE "MILLONE[...] DESAPARECIDOS"

Mundial y Colón, a las 6.15 y 9.30 desarrollan un programa doble de intensas proporciones. Se dará la hermosísima y satírica comedia, con toques sentimentales y escenas de gran regocijo, creación del rey de las comedias, Adolfo Menjou, "El Rey frívolo".

Secundan a Menjou Creta Nissen y Bessie Love.

En seguida va la tierna novela de un niño que en medio de la miseria y el abandono supo conservarse bueno, salvando a otros más desdichados que él, crea[...] coz True Boarmand y d[...]

El Delicias, a las [...] ofrece también un bel[...] doble constituído por [...] atracciones: el estupend[...] gran metteur Thos. H. [...] ción de William Russ[...] Sweet y Ged Marion y c[...] título "Los esclavos del [...] obra en series sensac[...] atrayentes de William F[...] su cuarta función, "L[...] desaparecidos".

LA SALA IMPERIO ESTRENARA EN SU[...] CIONES DE MAÑANA EL INTENSO D[...] "ENTRE LAGRIMAS Y OPULENCI[...] CREACION DE IRENE RICH Y TRUE BOARDMAN

Mañana, en sus funciones sociales, la Sala Imperio estrenará una soberbia producción de lujo titulada "Entre lágrimas y opulencia". Esta película está interpretada por la notable y famosa actriz Irene Rich y por el precoz actor True Boradman. Esta película es la novela de un niño que en medio de las mayores adversidades de la vida supo conservarse bueno y socorrer a otros más pobres que él. Esta película, más que una novela, es un poema de ternura infantil, pues muestra toda la grand[...] de algunos a quienes l[...] negado sus dones y qu[...] cisados a ejercer ben[...] fluencia sobre personas [...] riqueza aparecen a los [...] dos como prototipos de [...] Otro de los aspectos [...] cial y mundana que [...] película es el de las [...] las que, por correr tra[...] vanidades, olvidan sus [...] ra con sus hijos y de[...] hogar.

"EL GRITO DE BATALLA", ES LA P[...] CION MAGNA UNVERSAL DEL P[...] SENTE AÑO

Después de haber asombrado al mundo con "Nuestra señora de París" y "El fantasma de la ópera", la Universal Pictures conquistará un nuevo triunfo con el estreno de "El grito de batalla", super producción de carácter épico por el estilo de "El desarrollo de un pueblo".

La película es la reconstitución de la conquista del Oeste, hazaña heroica como la de los primeros aventureros españoles [...] América. Hombres de [...] ordinario estaban empe[...] var la civilización a [...] siertos, valles y monta[...] dos los elementos na[...] manos desarrollados [...] explorando territorios [...] chos otros audaces [...] trado la muerte.

A DOS DIAS DEL ESTRENO DE "OLIVERIO TWIST", O "EL HIJO DE LA PARROQUIA", CREACION DE JACKIE COOGAN Y LON CHANEY

Estamos a sólo dos días del primer grande estreno del presente mes. Nos referimos a "Oliverio Twist" o "El hijo de la parroquia", la obra inmortal de Charles Dickens que fué adaptada portentosamente al cine por la First National Attraction bajo la dirección del coloso Frank Lloyd y cuya exclusividad pertenece al programa extraordinario de Max Glücksman y cuyo estreno tendrá lugar el próximo Lunes en el Splendid Theatre.

Quien haya leído a lo menos una vez esas páginas admirables de la célebre obra de Dickens, encontrará en esta cinta todo el perfume y todo el sabor del admirable maestro. El pobre huerfanito Oliverio Twist, el ridículo señor Bumble, la cruel señora Corney, el lúgubre So- señores. werberry, el repugnante Claypole, el cínico Dawkins, el jovenzuelo Bates, el asqueroso judío Fagin, el feroz bandido Sikes y su infortunada mujer, el siniestro Monk, el ladrón Tobías Crackitt, el bondadoso señor Bronwlow, el porfiado señor Grimwig, la dulce señora Maylie y su encantadora hija, etc., todos ellos, aún con más vida, más vigor y más relieve, se verán desfilar por esta maravillosa apología de la vida que también se llama en el cine "Oliverio Twist" o "El hijo de la parroquia". Jack Coogan llega a los límites de la expresión humana en el doliente y aventurero rol del pobre huerfanito Twist que nació en un asilo y erraba por el mundo en busca de la ternura y el cariño que le habían sido negadas al nacer. El genial actor de las mil caras, Lon Chaney, hace una nueva y más estupenda creación en el rol del repugnante y asqueroso judío Fagin. Estrellas tales como Gladys Brockwell y Esther Ralston y actores como George Siegman, Carl Stockdale y Lionel Belmore, integran el elenco de estrellas que interpretan esta obra.

"LA ULTIMA TRASNOCHADA", ARGUMENTO DE RAFAEL FRONTAURA, DIRIGIDA Y PROTAGONIZADA POR PEDRO SIENNA

Una cinta nacional extraordinaria será "La última trasnochada", película de Rafael Frontaura, que se ha filmado en los talleres de la Andes Film, bajo la experta dirección del conocido actor Pedro Sienna.

El argumento da margen para la presentación de ambientes bien diversos desde el hogar confortable y elegante, hasta el abyecto boliche de arrabal, donde se dan cita malhechores y perdidos.

"La última trasnochada" tiene partes de aventura sensacional, que se desarrollan en unas minas; otras de alegre bullicio nocturno, en un cabaret; conflicto sentimental apasionante, crímenes y amores, detalles cómicos y pasajes tiernos. Es, en suma, una producción que llegará a todos los públicos, conmoviéndolos y recordándoles cosas pasadas, incidentes ya perdidos en la memoria, amores muertos, luchas, vida nocturna y fracasos sentimentales.

Pedro Sienna no ha descuidado detalle para hacer una cinta completa, perfecta en su desarrollo e hilvanación, rápida y brillante en la acción, plena de detalles interesantes, bien observados, arrancados a la vida misma y llevados a la pantalla con todos los recursos y trucos del cine moderno.

El cuadro interpretativo principal está compuesto por Adriana Morel, Dolores Anziani, Pedro Sienna, Rafael Frontaura, Juan Cereser y Luis Sarnatare.

Los teatros de la empresa Valenzuela Basterrica fijarán en estos días la fecha definitiva de este sensacional estreno.

La Hija del Guardabosque
con
Lya Mara
HANSAFILM

AGRADECE A LAS AUTORIDADES Y PUBLICO DE SANTIAGO LA MONUMENTAL ACOGIDA DISPENSADA A SU INAUGURACION, Y PIDE DISCULPA A LAS MILES DE PERSONAS QUE QUEDARON SIN ENTRAR, DEBIDO A LA FALTA MATERIAL DE SITIO

T. COLISEO
EL CAMPEON DE SANTIAGO
ARTURO PRAT Y AVENIDA MATTA

HOY 9.30 Exito La Condesa Bailarin

MUNDIAL
Gálvez 447 - Plaza Almagro
y COLON
San Pablo esq. Teatinos

SIEMPRE ESPECTACULOS
GIGANTES
HOY
ESPECIAL 6.15 y NOCHE 9.30

LUISA FAZENDA y CULLEN LANDIS EN **MARIPOSAS de MUSIC HA**
y JOHN GILBERT y EVELIN BRENT EN **LA MARCA DE CA**

Providencia
6.30. — HOY. — 9.30

ESTRENO DE LA SUPER - PRODUCCION FRANCESA, SEGUN LA NOVELA DE
PIERRE BENOIT

LA CASTELLANA DEL LIBANO
Por ARLETTE MARCHAL

OBSEQUIO DEL SEMANARIO N.o 12

MATINEE INFANTIL
Rosit
—POR—
MARY PICKF

EL MARTES 7, ESTRENARA EL VICTORIA LA EMOCIONANTE CINTA FOX "ENTONCES TE ACORDARAS DE MI", DE ALMA RUBENS

Los habitúes del Victoria están plácemes ante la proximidad del nsacional estreno de la Fox Film "Entonces te acordarás de mí", que viene anunciando desde hace mpo con marcada insistencia como una cinta sentimental, gemela a "Honrarás a tu madre", la exitosa lícula de Mary Carr, con que la x obtuvo entre nosotros su triunfo más definitivo y recordado.

"Entonces te acordarás de mí" es la producción extraordinaria que merece sobradamente esta expectiva: su argumento melodramático ntiene escenas y situaciones conmovedoras que cautivarán al espectador más exigente.

Archibald Carlyle y Lady Isabel Mount Servern forman una pareja ideal; dos hijos encantadores aumentan y consolidan su dicha; un villano, Francis Levisson, antiguo novio de Isabel, se propone deshacer el hogar para conquistar a la bella Isabel; ciertas apariencias y coincidencias fatales, hacen aparecer a Carlyle como relacionado amorosamente con la linda Bárbara Hare, quien ha solicitado de su amigo Carlyle una cita para pedirle consejo sobre la situación de un hermano acusado de asesinato.

Isabel abandona su hogar y sus hijos, y poco después llega hasta su marido la noticia de que ella ha perecido en un accidente ferroviario. Pero el Destino no quiso llevarse a la desventurada esposa, y cuando regresa al nido abandonado, encuentra al que fué su marido cariñoso, casado con Bárbara y a su hijo pequeño moribundo.

La interpretación de este drama emocionante está a cargo de Alma Rubens, Edmund Lowe, Lou Tellegen, Leslie Fenton, Marjorie Daw y Belle Bennett.

L SPLENDID ESTRENA MAÑANA DOMINGO: "DEJATE DE COQUETEOS", DIVERTIDO VODEVIL, DE WANDA HAWLEY

Paa sus funciones de moda de ma- Domingo esta sala anuncia el treno de "Déjate de coqueteos", vertidísimo vodevil editado por la nufactura Al Christie, que pertece al programa liviano de Max ücksmann. Es una delicada procción de finísimo humorismo y gante hilaridad en donde se suden las situaciones más graciosas fantásticas del mundo.

Es la historia peregrina de dos vios que se habían casado como los los novios del mundo y que ían en una armonía muy semete a la del perro y la del gato ando ya se van a agarrar. Ella el mismo diablo con faldas y lena rubia a la garconne. Por to- partes ella veía asechanzas con- su felicidad y su suspicacia de- a chica a la de un gato atisban- los ratones. Un día, por una da, una ceniza que el marido es- extrayéndolo a una viuda, estalló la bomba con violencia inusitada. Ella decidió tomar ipso facto una venganza fiera y llamó por teléfono a quinientos futres que habían sido sus pretendientes y con los cuales se puso a coquetear descaradamente en las mismas barbas afeitadas del marido inocentón...

L encantadora rubia Wanda Hawley en un rol simpatiquísimo, los muchachos Hallan Cooley y John T. Murray, las chicas bañistas Ethel Shannon y Vera Stedman y el notable viejo de las piernas tembleques Jack Duffy, son los artistas que toman parte en esta obra.

ASESOR TECNICO DEL MINISTERIO DE HIGIENE, DR. LONG, NOS VISITO AYER

r, compañía del jefe inspector ico, doctor don Pedro Lautaro rer, para agradecer a "La Na- " la cooperación que ha prestahasta obtener que convierta en de la República el Código Sanio, de que es su autor este técnorteamericano.

on la vigencia de este Código en- en pleno vigor todas las medi- sanitarias que se consultan paasegurar, lo cual se ha designado el personal técnico que debe lar su aplicación.

l retirarse de nuestra casa, el tor Long, reiteró su reconocinto para con nuestro diario por cooperación que ha prestado a su or.

OBRE LA DISTRIBUCION DE FUTUROS FONDOS PARA EDIFICAR

e ocupó, en la sesión celebrada r, el Consejo Superior de Bienr Social y a este respecto el iniero señor Casanueva manifestó dentro de unos quince días ten- en su poder los datos que está ogiendo de las diversas regiones país, referentes a las necesidades habitaciones, y agregó, que entonel Consejo estaría en situación pronunciarse en definitiva sobre distribución de los fondos de préstos de edificación.

l Consejo terminó completamente estudio del proyecto de reformas Reglameno de Edificación quedanla Oficina Técnica de darle reción definitiva para someterlo a aprobación del Gobierno.

e dió cuenta de haberse recibido saldos sobrantes de las casas de stamos, la cantidad de $ 2.514.68 Respecto a una solicitud presena por don Juan de Dios Moranpara que se incluya en la zona ficable la población Lo Franco ó en informe a la comisión de San zo.

e dió cuenta de numerosas soli- ides pidiendo fondos para edificar as las cuales fueron enviadas a comisión respectiva.

ueron aprobadas las siguientes so tudes de edificación y se ordenó pacharlas a la Caja de Crédito otecario: de don Carlos de San- R., de don Alfonso Della Riva; don Ernesto Sazié y de don Jato Fuenzalida.

asaron en informe a las respecas comisiones, las siguientes sotudes: de la Asociación General Profesores de Chile, de don Eleulo 2.o Rojas, de la Sociedad de teros El Cóndor; de don Agus- Undurraga; de doña Sara Stuven Ossa; de los señores Brahm y ershn; de la Liga Nacional Pr tria de la Sociedad "La Univer. Leopoldo Lagos", de don Grego- Carrasco; de don Rubén Latorre doña Rebeca García Reyes; de Pedro Armijo Araos; de don uardo Matte Tagle; de don Enri- Izquierdo Valdés; de don Luis va Zriones; de don Guillermo Gena; de don Jorge Garcés Gana don Alberto Gerbrocht y de los -Oficiales de Carabineros (Regiento Escuela). Finalmente se acor aprobar y despachar a la Caja de dito Hipotecario, una solicitud de aración de don Rafael Cañas Ariz-

Chacra
e quince cuadras, rico suelo, a 5 minutos de la Plaza, vendo.
Tratar:
HUERFANOS 1273

HOY
DE 8.45 A 12.45
Las últimas 4 Horas para aprovechar
LAS GRANDES REALIZACIONES DE
MENAJE, TAPICERIA, SANITARIOS Y COMESTIBLES.
En el 2.o Piso Asombrosa Baratura de:
SOBRETODOS confeccionados con casimires ingleses de lana, gran variedad de gustos, de bonitas fantasías, con medio forro tornasol, de muy buena calidad, a
$ 75.00
TRAJES Y SOBRETODOS confeccionados prolijamente, modelos de última moda, casimires ingleses de fantasía y forros especiales, desde
$ 92.00
GATH & CHAVES, LTD.

REUNIONES, CONFERENCIAS ETC.

HOY

Universidad Católica.—A las 6 de la tarde, la Academia de Ciencias Naturales llevará a efecto una velada fúnebre en memoria del doctor don Vicente Izquierdo. Están invitadas numerosas personas, especialmente los que fueron sus discípulos.

Sociedad de Instrucción Primaria.—A las 3 P. M. se efectuará en las Escuelas Arrarán, Italia y Olea, la Fiesta del Arbol. Se plantarán hermosos ejemplares obsequiados por don Salvador Izquierdo, en la calle Serrano al costado oriente de la Escuela Olea. Se desarrollará, además, un interesante programa literario.

Confederación Ferroviaria de Chile.—A las 4 P. M. se reunirá en Delicias 3349. El secretario general dará cuenta de las últimas actividades.

Instituto de Ciencia Mental "Armonía".—A las 6.30 P. M., en la secretaría de esta institución, Huérfanos entre Teatinos y Amunátegui, el profesor señor Reisler continuará desarrollando su interesante conferencia pendiente desde la sesión anterior.

MAÑANA

Brigada de Scouts Benjamín Franklin.—A las 2.30 P. M. se presentará en revista ante el Directorio Provincial en el Parque Centenario. Se ha invitado a este acto a todas las familias de los scouts.

Escuela Nocturna Nicolás Palacios.—Llevará a cabo a las 10 de la mañana una velada en el Teatro Setiembre en honor de su patrono doctor don Nicolás Palacios. A esta velada han sido invitados todos los centros educacionales y obreros.

Instituto de Ingenieros de Chile.—Se reunirá en San Martín 352, con el objeto de elegir directorio.

Sociedad de Profesores de Instrucción Primaria.— Se reunirá en asamblea general de socios a las 4 P. M. de conformidad con el artículo 28 de los estatutos, en la Escuela Olea.

Sociedad Médica.—A las 10.3 P. M. se efectuará la cuarta reunión de Neurología, Oftalmología y Otología en la Clínica Neurológica.

LUNES

Centro de Extensión Musical Conservatorio Nacional de Música.—A las 6.30 P. M., en el Teatro Setiembre, se efectuará el concierto Mignon dedicado a los huerfanitos de Providencia. El programa es el siguiente: Discurso por la presidente, señorita Aurora García; Heller, farantella, por la señorita Julia Searle; Bhom: Prelude, por las señoritas Ida Jara y Olga Pacheco; Beethoven: Seis: Danzas Alemanas, por el señor A. Ulloa; A. Seyvold: Polonesa, por el señor C. Salas; Pozzoli: Mattino di Primavera, por la señorita Adriana Salvo; Mendelsshon: Wassertarht y Haydn: Final del Cuarteto 43, por las señoritas Melrovich, Jara y Pacheco y señor Salas; Debussy: Arabeso, por la señorita Hilda Ortega; y Drola: Serenata, por el señor V. Tevah.

ACTIVIDADES DE LA UNION DE EMPLEADOS

ESTA TARDE SESIONA EL CONSEJO ADMINISTRATIVO

Esta tarde a las cuatro y media, se reunirá el Consejo Administrativo de la Uech, para tratar diversos asuntos de carácter urgente, por lo que se recomienda la asistencia y puntualidad en la hora.

LA ASAMBLEA GENERAL DE MAÑANA

Mañana, a las 10 A. M., habrá sesión general ordinaria de socios y delegados.

El Consejo Administrativo dará cuenta del estado en que se encuentran las negociaciones para adquirir terrenos. Como se sabe, la Junta Ejecutiva acordó autorizar esta negociación y seguramente el Lunes queden firmadas las escrituras por las cuales se adquieren l s terrenos.

También se dará cuenta de la situación en que se encuentra el socio señor Alejandro Gallegos, además de varios importantes asuntos de interés general.

LA MATINEE DEL DOMINGO

Como lo hemos venido anunciando, mañana de tres y media a cinco y media, habrá en el salón de actos de la Uech, una matinée literario musical a cargo de la Comisión de Fiestas, la que pondrá en escena una de sus mejores obritas teatrales, además de un gran acto de variedades. De cinco y media a ocho y media, se efectuará un gran baile familiar, amenizado por una buena orquesta jazz-band.

El valor de las entradas ha sido fijado en dos pesos para caballeros. Las señoritas socias, como de costumbre, tendrán entrada libre. Habrá además un surtido buffet a precios módicos, atendido por simpáticas señoritas de la Comisión.

Las sesiones III y IV del Congreso Pedagógico

En la tarde de ayer se efectuó la tercera sesión del Congreso Pedagógico Nacional, sesión en la cual se trataron los informes que presentaron las comisiones segunda y tercera. Presidió el señor Tizzoni y fué una asamblea más numerosa que las anteriores.

EL INFORME DE LA SEGUNDA COMISION

Considerando: que las escuelas técnicas deben ser propiamente profesionales, a donde deben ir los alumnos a especializarse después de haber pasado por la escuela primaria y por el primer ciclo de la secundaria;

La comisión propone:

La enseñanza técnica en general debe tener por fines:

1) Preparar al hombre económico en sus diversas funciones de productor, y distribuidor de la riqueza como medio de propender al mejoramiento material del individuo y de la sociedad;

2) Preparar la transformación económica de la Sociedad.

El informe de la tercera comisión produjo una acalorado debate al discutirse en particular. El relator del informe señor Miguel Ruz, en una exposición brillante dió a conocer los motivos que había tenido la comisión para presentar el siguiente informe:

BASES GENERALES DE LOS PLANES DE ESTUDIO DE LA INSTRUCCION PRIMARIA

Considerando:

1) Que el fin primordial de la educación es el de favorecer el desarrollo natural e integral de las capacidades del individuo en cada una de las épocas de su crecimiento;

2) Que la educación primaria abarca tres períodos de este crecimiento; a) de cuatro a seis años período de juegos; b) de siete a nueve años, de los intereses inmediatos, y c) de diez a doce años de los intereses concretos especializados.

La comisión propone que como bases generales de los planos de estudio de educación primaria se tengan presente los intereses del niño en estos períodos a saber:

a) Los juegos para el jardín de los niños (kindergarten), de 4 a 6 años;

b) En los primeros tres años de la escuela graduada, los intereses inmediatos o excéntricos, de 7 a 9 años;

c) En los tres años restantes de la escuela graduada, los intereses concretos especializados (monografías), de 10 a 12 años.

El señor Larraín presentó un voto para que el Congreso declarara la conveniencia de hacer obligatorio así el kindergarten como la escuela graduada para todos los niños. Sobre este voto se aceptaban que fuese obligatoria la escuela graduada y no así el kindergarten. Este punto por considerarlo muy interesante la asamblea se dejó para seguirlo discutiendo en la sesión cuarta del Congreso, a las diez P. M.

Esta sesión, presidida por el miembro de la comisión organizadora, señor Pimentel trató además el informe de la cuarta comisión.

INFORME DE LA IV COMISION

Los planes de estudio deberán contemplar dos ideas fundamentales:

I. La enseñanza de cada ramo deberá justificarse en cuanto sirva, al desarrollo de la inteligencia, de la voluntad o del sentimiento.

II. Deberá proporcionarse un mínimum de conocimientos científicos para hacer apto al estudiante que participará en la vida social.

De aquí:

a) Que teniendo por objeto las humanidades, dar a conocer las verdades generales que sirven de fundamento al conocimiento del mundo cósmico, y por ende, social e individual, debe procurarse que los ramos que se enseñan tengan un valor efectivo para ese conocimiento, y dado el desarrollo enciclopédico de las ciencias, es preciso hacer una selección extrictamente indispensable;

b) Que considerando que es base primordial de la educación secundaria, la formación del carácter, deberá darse la mayor importancia a la educación física, y debe dejarse a todo profesor la libertad suficiente para que desarrolle la mayor actividad en sus lecciones;

c) Que por exigirlo la vida del momento, deberán encauzarse hacia una finalidad social, asignaturas como la Instrucción Cívica, Historia y aún la Literatura. Detallando este objetivo, y como un ejemplo, la Filosofía debería estudiarse principalmente en su aspecto moral.

d) Que partiendo de la base, de dos tipos de establecimientos secundarios: humanista clásico y científico.

El primero, deberá tener planes de estudio que giren alrededor de conocimientos desinteresados, y bajo una disciplina severa de la inteligencia, objetos que se conseguirán, dándole desarrollo a las ciencias filosóficas, y al conocimiento de un idioma como el Latín, sin descuidar las matemáticas que desarrollan el espíritu deductivo. Las demás asignaturas sólo se justificarán en cuanto sirven para la vida social, en sus diversos aspectos, o bien ayuden al desarrollo de la inteligencia, carácter o sentimientos.

Las humanidades científicas girarán alrededor de las matemáticas, y del conocimiento de las leyes generales, que rigen el mundo físico. Se excluirá así todo elemento de detalle. Será también indispensable proporcionar al individuo conocimientos que le capaciten para vivir en sociedad.

e) Que no deberá descuidarse en los planes de estudio la parte que se refiere al desarrollo del sentimiento, educable por medio de la estética en sus diversas manifestaciones.

Para la consecución de todas estas finalidades, la comisión estima, que deberá existir una correlación de tiempo y de método entre la enseñanza primaria y secundaria

EDUCACION

LA ASOCIACION DE PROFESORES REALIZARA TRES CURSOS DE PERFECCIONAMIENTO PARA MAESTROS

Como hemos informado, la Asociación General de Profesores de Chile, ha organizado tres cursos de perfeccionamiento profesional para los maestros de Los Andes, Angol y Temuco y pueblos vecinos a estas ciudades. Al efecto, la Junta Ejecutiva ha elevado la siguiente solicitud de permiso:

"Señor Ministro:

La Asociación General de Profesores de Chile ha organizado tres cursos de perfeccionamiento profesional para los maestros de educación primaria con el objeto de mostrarles los caminos que la ciencia señala hoy como verdaderos para lograr, mediante la educación, un máximun de provecho individual y social.

Estos cursos se realizarán entre los días 5 y 20 de Setiembre, en las ciudades de Temuco, Angol y Los Andes, y reunirán a los profesores de pueblos vecinos a las ciudades ya nombradas.

Los ramos principales que se profundizarán en estos cursos son los siguientes: Psicología, Nuevas Orientaciones de la Educación (Escuela Nueva), Organización Técnica de la Enseñanza, Higiene Sexual, Escolar y Sociológica; estarán a cargo de los profesores que a continuación se nombran: señora Amanda Labarca Hubertson, directora del Liceo N.o 5 de Santiago; señorita Cora Mayers G., jefe del departamento de Educación Sanitaria; señor Luis Tirapegui, director del Laboratorio de Psicología Experimental; señor Carlos Keiler, profesor de la Universidad de Concepción; doctor Armando Alonso, del departamento de Educación Sanitaria; doctor Parmenio Yáñez, ayudante de la Escuela de Medicina; y señores Juan de Luigui, Eleodoro Domínguez, Víctor Troncoso, Miguel Ruz, Daniel Navea, Miguel Contreras y Luis Gómez.

Creemos que no escapará al ilustrado criterio del señor Ministro la importancia y trascendencia de estos cursos de perfeccionamiento que vendrán a estimular y renovar el trabajo y conocimiento de los maestros para así hacer más fácil la transformación de nuestra educación de cuya eficiencia hablan muy mal los frutos que año a año lanza a la vida.

Por estas consideraciones la Junta Ejecutiva, de la Asociación General de Profesores de Chile, al señor Ministro con todo respeto solicita:

1.o. Permiso para el tiempo comprendido entre el 5 y 20 Setiembre para los profesores Víctor Troncoso Miguel Ruz, Daniel Navea, Miguel Contreras y Luis Gómez, de las escuelas N.os 9, 7, 4, 75 y 1, respectivamente, del departamento de Santiago.

2.o. Permiso, por el mismo tiempo, para los profesores de Temuco, Angol y Los Andes y de los pueblos vecinos a estas ciudades que se inscriban para seguir estos cursos.

Es gracia, señor Ministro. — **Ramón Jerez**, Presidente.— **Rubén O'Quigthon**, Secretario."

Ayer se nos informó en el Ministerio respectivo que esta solicitud había pasado al Consejo de Educación organismo que deberá resolver en la sesión que celebrará el Lunes próximo.

DISCOS
Gran Repertorio de Novedades
Valencia
Pum, Garibaldi
Marcheta
Viejo rincón
Mano a mano
Fea
Oh, Katarina
Entra nomás
Galleguita
Flor de Amor
Nerón
Yo te bendigo
Langosta, (cantado)
Fox de los Besos
Y MUCHOS OTROS, DESDE
$ 12, de doble faz
Casa CESAR RAU - Ahumada 31

EJERCITO Y ARMADA

EL RESULTADO DEL CONCURSO DE HISTORIA DE LA ACADEMIA DE GUERRA

En seis días más este instituto militar celebrará el cumplimiento de sus 40 primeros años de labores. Con este motivo, se ha confeccionado un interesante programa de festividades, que ya hemos dado a conocer, entre cuyos números figuraba un concurso de obras históricas acerca de la vida y trabajo de la Academia.

A este concurso se presentaron numerosos trabajos, y el jurado, compuesto por el Inspector General del Ejército, el Jefe del Estado Mayor General y el Director de la Academia, otorgó el primer premio de $ 1,000 a la obra del Comandante don Santiago Polanco, y un segundo premio de $ 350 a cada una de las presentadas por los capitanes señores don Enrique Calvo y don Julio Labbé.

El resto del programa se compone de los siguientes números: el día 9, el Mayor don Luis A. Varela dictará una conferencia sobre la historia del Instituto y se leerá el trabajo premiado en el concurso; el mismo día, a las 9 P. M., se servirá una comida en el Club Militar; el día 10 habrá una velada en el Teatro Municipal; el 11 se efectuará un banquete en el Club Militar con la asistencia de S. E. y el 12 habrá una recepción en el mismo Club.

NO SE HARAN RAIDS DE AVIACION HASTA NUEVA ORDEN

Ayer fuimos informados de esta disposición ministerial, por la cual se deja sin efecto un decreto anterior, que disponía la verificación de un raid militar todos los meses.

43 oficiales superiores participarán en los cursos de informaciones

El Ministerio de la Guerra expidió en la tarde de ayer los decretos respectivos, por los cuales se ordena la verificación de un curso de informaciones destinados a los oficiales superiores en la Escuela de Aplicación de Infantería y otro curso de las mismas características en la Escuela de Aplicación de Artillería.

En el primero de estos cursos que se inciará el 4 de Octubre próximo deberán participar 9 tenientes Coroneles y 15 Mayores de las distintas armas, y en el segundo, que empezará en la misma fecha, participarán 9 tenientes Coroneles y 10 Mayores.

La nómina de éstos oficiales es la siguiente:

Para el curso de la Escuela de Aplicación de Infantería: Tenientes Coroneles señores Miguel Berríos, Luis Garretón, Julio Fernández, Enrique Deichler, Carlos Plaza, Gonzalo Gómez, Roberto Rodríguez, Erasmo Ramírez y Luis Cabrera.

Mayores, señores Eduardo Ilabaca, Santiago Murphy, Manuel Urcullu, Roberto López, Jorge Berguño, Enrique Silva, Samuel Silva, Arturo Gómez, Heraclio Valenzuela, José de la Fuente Cid, Manuel Morales, Luis Vergara, Víctor Larenas, José Alamos y Francisco Contreras.

Para el curso de Artillería:

Tenientes Coroneles, señores Angel Espinoza, Rosalindo Araneda, Rosalindo Opazo, Osvaldo Varas, Luis Pinochet, Nicasio de Toro, Arturo Carvajal, Hernán Puelma y Alejandro Romero.

Mayores, señores Alfredo Donoso, Alfredo García, Eduardo Bravo, Carlos Morales, Ciro Figueroa, Juan B. Muñoz, Miguel Dueñas, Aurelio Warnken, Gustavo Urzúa y Juan Merino.

EL MANDO DE LAS TROPAS EN LA REVISTA MILITAR DEL 19. — El Ministerio de la Guerra expidió en la tarde de ayer un decreto, por el que se designa al Inspector General del Ejército, General Ortiz Vega, para que tome el mando de las tropas de la guarnición, que se presentarán en revista el 19 del presetne mes, ante S. E. y demás autoridades de la República.

La comisión en Europa del señor Darío Salas

SE HABRIA DESISTIDO DE ALTERAR LA SITUACION ACTUAL

Animadamente se comentó durante el día de ayer la noticia relativa al rumor circulante sobre que se reemplazaría en su cargo al Director de Educación Primaria, señor Darío Salas al cual se confiaría la comisión de estudiar en Europa los sistemas que se podrán aplicar en Chile para la reorganización de la primera enseñanza.

CON EL MINISTRO DE INSTRUCCION

conversamos en la tarde de ayer. Nos dijo que dada la forma en que se había recibido la noticia y el carácter que se había atribuído a la resolución del Gobierno estimaba que por el momento era procedente desistirse de esta medida.

Con ella no se ha pensado precisamente alejar de sus funciones al señor Salas, como se ha dicho. Por el contrario, se procuraba encomendarle al señor Salas una labor menos pesada y de mayor responsabilidad.

Preguntamos al señor Huidobro sobre los nombres que se dan de las personas que reemplazarían al señor Salas en la Dirección de la Educación Primaria. Nos respondió que en realidad se han barajado algunos nombres, pero que no se había resuelto nada todavía.

EN EL CONSEJO DE GABINETE

El Ministro de Instrucción dió a conocer su impresión en el sentido de que por el momento procedía no alterar la situación actual.

Esta actitud recomendada por el señor Huidobro habría encontrado cierta acogida favorable de parte del Presidente de la República y del Gabinete.

UNA CONFERENCIA

que se prolongó durante largo espacio de tiempo celebraron ayer el Ministro de Instrucción y el Director de Instrucción Primaria.

Por lo demás, en la tarde de ayer, después que el señor Salas abandonaba el Ministerio de Instrucción, nos acercamos a él, y a una pregunta nuestra nos manifestó que, en vista de las erradas interpretaciones a que parecía haberse prestado la noticia de su viaje, acaba de expresar al señor Ministro su propósito de no salir del país.

LA PARALIZACION DE FAENAS SALITRERAS

SE INFORMA AL GOBIERNO DEL CIERRE DE NUEVAS OFICINAS DE LA PAMPA

Según las comunicaciones recibidas ayer en el Ministerio de Previsión Social, en las últimas semanas se han clausurado cinco nuevas oficinas salitreras.

Las oficinas cerradas son todas de la provincia de Antofagasta, y sus obreros han debido dirigirse al puerto de este nombre, donde esperan se les transporte al Sur del país.

Según se nos informó, se ordenará inmediatamente que estos nuevos cesantes sean embarcados para sus lugares de origen.

Con el cierre de esas oficinas, la población de obreros cesantes aumentaría, según se nos dijo, en más de dos mil.

La asamblea de ferroviarios de ay

Se llevó a cabo con una buena concurrencia de obreros, en su mayoría de Santiago.

Al iniciarse ésta, el Secretario General de la Confederación Ferroviaria de Chile, en elocuentes términos, presentó al conferencista, don Alvaro Urrutia.

Acto seguido, el señor Urrutia dió comienzo a su disertación, criticando el funcionamiento actual de la Caja de Retiros y Previsión de los Ferrocarriles. Citó varios casos para demostrar la poca acogida que se dispensa a los pequeños imponentes, y terminó recomendando un sistema mixto para su organización, que no sea de beneficio mutual, ni individual.

Las ideas emitidas por el señor Urrutia, fueron recibidas con general aceptación, traducida en aplausos de los concurrentes.

Se puso en discusión después, una moción presentada por dos ferroviarios, que fué sometida a la aprobación de la asamblea.

Discutida ampliamente, fué aprobada con pequeñas alteraciones.

En los puntos más importantes de esta declaración de la asamblea, dice: que a
no merece confianza la
ción actual de la Caja;
cesaría la disolución de
Consejo, para formarlo
al proyecto aprobado por
ma Convención Ferrovia
verían con agrado que el
to que se les hace para
sea depositado en otra
que ofrezca mayores gar
organizar comicios simul
diversos puntos del país
dir la reorganización de
poración, etc.

Los servicios de la Caja de Seguro Obligatorio

LO HARAN EN ADELANTE LAS CAJAS DE AHORRO, A LAS CUALES SE LES PAGARA $ 2.400,000 ANUALES

Fruto de un detenido estudio practicado por una comisión de que formaron parte los señores Luis J. Ovalle y Pedro García Huidobro, por las Cajas de Ahorros Nacional y de Santiago y de los señores Moisés Poblete Troncoso, Francisco Infante Abott y y Ernesto Bazin, por la Caja de Seguro Obligatorio, es el convenio que acaba de celebrarse entre las dos instituciones y cuyos puntos sobresalientes extractamos a continuación:

Las Cajas de Ahorros deben mantener en todas las oficinas de su dependencia, que en el territorio del país alcanzan a cerca de 200, una sección de servicios especiales para el Seguro Obligatorio, con el número de empleados indispensables para la atención del público, sirviendo a la vez de centros de informaciones, y llevando la cuenta particular de cada asegurado, efectuando el expendio de estampillas, etc.; y cubriendo los gastos inherentes a estos servicios, como los de útiles de escritorio, luz y otros análogos.

Como remuneración, la Caja de Seguro Obligatorio pagará a las instituciones nombradas, la suma de $ 2.000,000 a la Caja Nacional y la de $ 400,000 a la de Santiago. En total, $ 2.400,000, quedando a cargo de esos organismos todos los servicios administrativos que se relacionan de un modo directo con los asegurados. Como en la suma anterior, están comprendidos los gastos de instalación y sueldos correspondientes al primer semestre del presente año, habrá al efectuar el pago que rebajar la suma correspondiente que alcanza a $ 700,000.

Si el presente contrato, correspondiente como se ha dicho sólo al año actual hubiera de renovarse para el venidero, sus condiciones serían objeto de un nuevo estudio, en armonía con las modificaciones que la práctica hubiere señalado.

LA SOCIEDAD CHILENA DE QUIMICA Y FISICA

CITA NUEVAMENTE A SU DIRECTORIO

Los miembros del Directorio provisorio, que está compuesto de los señores Francisco Servat, Comandante Veloso, Dr. Luis Mourgues, Daniel E. Vial, Pablo Krassa, Jacques Bancelin, Westmann Hobsbaum, Amenábar Ossa, Adrián Soto, Samuel Pavez y Rojas Fraga, se han dado cita para hoy Sábado en el local de costumbre del Laboratorio de Química de la Universidad de Chile, a las 3 1|2 P. M., con el objeto de dar término a la confección de los estatutos de la Sociedad, trabajo que ya está casi concluído, y tomar algunos acuerdos relativos a una nueva reunión de socios, cuya citación para una próxima sesión general se llevará a efecto dentro de poco tiempo más, para lo cual se dará el oportuno aviso con la anterioridad requerida.

Como son numerosas las personas que han manifestado vivos deseos de pertenecer a la Sociedad y que no han sido inscritos aún en el registro correspondiente, conviene advertir que la secretaría provisoria funciona diariamente de 6 a 7 de la tarde en el expresado local de la Universidad. Se ruega a las personas de fuera de Santiago o a las que no les sea posible pasar personalmente a la mencionada secretaría para inscribirse, se sirvan dirigir su adhesión por escrito al Secretario de la Sociedad Chilena de Química y de Física, Casilla 3624, Santiago.

La Fiesta del Arbol

La celebrarán hoy dos mil niños de las escuelas públicas de Providencia y algunas Brigadas de Scouts se trasladarán a la 1.30 de la tarde de hoy al Estadio de la Casa Gath y Chaves, donde plantarán quinientos árboles que ha obsequiado el sub-Director de la Escuela Práctica de Agricultura, señor Víctor Valenzuela.

Se desarrollará un programa de juegos gimnásticos y de canto. Amenizarán la fiesta las bandas de Carabineros y del Dragones.

EN LAS ESCUELAS DE LA SOCIEDAD E INSTRUCCION PRIMARIA

Se realizará el mismo acto a las 3 de la tarde. Las Escuelas Olea, Arriarán e Italia, plantarán hermosos ejemplares obsequiados por don Salvador Izquierdo en la prolongación de la calle Serrano, al costado Oriente de la Escuela Olea, en una extensión de una cuadra.

Con este motivo se desarrollará una simpática fiesta en el sitio donde se harán las plantaciones.

En la Escuela de Artes y Oficios

LOS JUEGOS ATLETICOS REALIZADOS AYER, OBTUVIERON GRAN EXITO.— EL BAILE DE HOY

Ayer se dió principio en este establecimiento educacional a las fiestas y ejercicios atléticos que tradicionalmente se realizan todos los años al terminar la primera etapa de estudios.

Ante una concurrencia numerosa se efectuó un match de football entre el equipo de la Escuela de Artes y otro de la Asociación de Talca. Después de un interesante combate en el cual ambas escuadras lucieron brillantemente cualidades, terminó el match con el triunfo del equipo de la Escuela, por 4 tantos contra 2 de los talquinos.

En seguida se efectuó el campeonato interno de aletismo, para el cual la Dirección y el profesorado del establecimiento obsequiaron valiosos premios.

Las pruebas de atletismo terminarán hoy, y como final de las fiestas de este año, la Sección Bienestar ha organizado un gran baile que comenzará a las 5 de la tarde.

Más delegaciones de provincia

AL CONGRESO DE LA JUVENTUD CATOLICA FEMENINA

La proximidad de la celebración del Cuarto Congreso Nacional de la Juventud Católica Femenina, mantiene en la mayor actividad a los numerosos Centros de la Asociación.

Las socias de Santiago se preparan para atender en la mejor forma posible a las delegadas de provincias.

Por informaciones que hemos recogido entre las organizadores del Congreso, podemos adelantar que el Miércoles próximo arribarán a la capital las delegadas de varias ciudades del Sur, como ser: de Puerto Montt, Pitrufquén, Ancud, aVidivia y Castro.

Las delegadas y socias de estas ciudades alcanzan a 85.

Tanto para estas delegaciones como para las que deberán llegar el Jueves, se han nombrado comisiones encargadas de atenderlas, yendo a esperarlas a las estaciones próximas a Santiago.

Se nos ha pedido reiterar la recomendación que ya hemos hecho en otra oportunidad de que las delegadas que necesiten alojamiento se sirvan comunicarlo por telégrafo a la Secretaría a fin de preparárselos y tenerlos listos a la llegada de las interesadas.

La Secretaría permanecerá abierta hoy Sábado desde las 4.30 hasta las 5 P. M.

NUEVAS DELEGACIONES DE PROVINCIAS

Continuamos publicando la nómina de las delegadas de provincias:

De Viña del Mar, señoritas Josefina Palacios, Carmen Sáez, Nieves Browne Fernández, Rosa Délano, Olga González de la Cerda, Inés Fuenzalida, Carmen Martínez, Rita Dagnino, María Martínez, María Teresa de la Cerda, Lucía Acuña, Raquel Bustamante.

De Los Sauces, Hortensia Larenas, Presidente del Centro, Guillermina Montenegro, Teresilla Montenegro.

De Mulchén, Leontina Burgos Salas.

De Lo Espejo, Aída Orozco. Socias que vienen: Amelia Tapia, Modesta Muñoz, Olga Jaramillo, Ernestina Guzmán, Olimpia López, Clotilde Castillo, Teresa Easton.

De Ligua, María González Díaz.

De Peralillo, Lidia Fondraine. Vienen varias socias.

DE LAS COMUNAS DE SANTIAGO

De Ñuñoa, Sofía González, Inés Gutiérrez, Presidente del Centro San Rafael, Rosa eBrtrán, Presidente del Centro, Ernestina Latorre, Raquel Lara.

De San Isidro Otilia Ovalle, presidente, Lucía Nelson, Isabel Olivares, Adriana Barriga, Raquel Rojas Urzúa, Matilde Merino Lemus, Chela Rojas Urzúa, María Pizarro Pinochet, Luisa Barriga, Eloísa Morel Herrera, Graciela González, Eliana Valenzuela.

De Lourdes, Inés del Canto, Victoria Arancibia, Yolanda Guzmán.

Del Centro "Corazón de María" Blanca Herrera, presidente del Centro, Rebeca González, Carmela Fuenzalida, Catalina Morán, Elena Rojas, Oriana Ortiz.

LAS ASAMBLEAS PREPARATORIAS

Tanto en Santiago como en provincias se han celebrado reuniones preparatorias, con el fin de hacer propaganda de las finalidades del Congreso.

El Valparaíso, la asamblea preparatoria alcanzó especial brillo; hablaron la señorita Carmen Pineda, el señor Juan Bardina y el Rev. Padre Adelberto Maury.

Reuniones de esta misma especie tendrán lugar mañana en los Centros San Crescente y La Estampa y el Lunes en el Centro La Asunción; los tres de esta capital.

UN SIMPATICO OFRECIMIENTO

La Presidente del Centro Sagrario de la Asociación de la Juventud Católica, señorit aSolanda Larraín Aldunate, ha recibido una comunicación de la firma de los señores Rafael Vives y Cía., en que pone a disposición de las delegadas de provincias todos los automóviles de la Empresa.

La señorita Larraín ha contestado agradeciendo tan gentil ofrecimiento.

LA SITUACION DEL ERARIO NACIONAL

NA LA CONOCE LA CORTE SUPREMA DE JUSTICIA

Eso se desprende de la nota enviada ayer por el Tribunal al Ministro de Justicia, don Alamiro Huidobro, refiriéndose al pronunciamiento que pidió este Secretario de Estado, sobre la petición formulada por la Corte de Apelaciones de Temuco, en orden a la creación de una segunda plaza de Relator y la separación de las funciones de Oficial 1.o y de Estadístico que son, hoy día, un solo empleo,

Agrega la nota de la Corte Suprema que el Tribunal se había limitado a enviar a ese Ministerio la nota en referencia, en atención a que ignoraba en absoluto si la situación del erario permite la creación de nuevos empleos.

Termina manifestando que estima por ahora necesaria la medida solicitada por la Corte de Apelaciones de Temuco

¿QUE SERA?....
ROSENBLITT
ES EL MEJOR ..
SOMBRERO

EL REY DE LOS CIGARRILLOS HABANOS
THE MONARC
$ 1.20 cajet
Rei

Aclaració

Hemos recibido la sig
ta:
"Señor Redactor de "L

Muy señor mío:
Aun cuando la Unión
dos de Chile local rectif
namente una publicación
hacía aparecer como repr
para los efectos de una
que se haría a los Minist
Lucio Córdova y Pedro
tengo que decir que no
sesión en que se me en
misión precitada; que no h
tado ese temperamento p
rarlo improcedente; y que
tado con mi aprobación.
En la misma sesión se
para estudiar un proyecto
tampoco he aceptado tal
Lo que ruego al señor
publicar en "La Nación
Aparicio T.""

EL MUNICIPIO NO PUEDE AYUDAR A LA DIRECCION DE SANIDAD

EN SU LABOR EN FAVOR DE LA SALUBRIDAD PUBLICA PORQUE LA LEY SE LO IMPIDE

Contestando una comunicación del Director de Sanidad en la cual se queja de la poca atención que la Municipalidad pone en las clausuras de locales solicitadas por esa Dirección, el jefe del Departamento de policía de Salubridad envió ayer al Intendente Municipal una nota en la cual declara "que lamenta no poder acompañar a la Dirección de Sanidad, pues, debido a muchas dificultades no se ha podido dar cumplimiento a las disposiciones del último reglamento, que debió entrar en vigencia el 1.o de Julio del presente año".

Estas dificultades estriban en que la Municipalidad no puede promulgar esas ordenanzas hasta después de un año de haber sido dictadas, según lo establece la ley Orgánica de Municipalidades últimamente aprobada por el Congreso.

Sin fósforo no hay vida

Todos nuestros órganos, sin excepción, contienen fósforo orgánico y la vitalidad de un ser decrece a la par que disminuye el fosfato en su organismo. Llévele fósforo orgánico y funcionará con regularidad. La FITINA es fósforo orgánico natural, de ahí su incomparable eficacia en las siguientes aplicaciones: Neurastenia — Debilidad sexual — Anemia — Raquitismo — Convalecencia — Lactancia y Maternidad — Inapetencia.

De venta en toda buena farmacia.

Fitina
MARCA "CIBA"
REINTEGRA LA VITALIDAD
Sociedad para la Industria Química en Basilea (Suiza)
Agentes Generales para Chile, Perú y Bolivia, EMILIO HAAS y Cía. Ltda. Santiago, calle Miraflores 382. Casilla 2658.
Base: Combinación fosforada orgánica de origen vejetal.

PROPUESTAS PUBLICAS

Solicítanse propuestas públicas para la construcción del Alcantarillado de Traiguén, en la calle Santa Cruz.

Las propuestas se abrirán el día 20 de Setiembre próximo, a las 4 P. M., en el salón de la Sociedad de Comerciantes e Industriales, ante la comisión nombrada por el Directorio, con asistencia de los proponentes interesados.

Planos, presupuestos y bases estarán a disposición de los interesados en la oficina del secretario, don Armando Widmer.

EL DIRECTORIO.

S 7

FABRICA NACIONAL DE SILLAS
"La Gran Rapid"
EXPOSICION PERMANENTE EN DELICIAS 3538

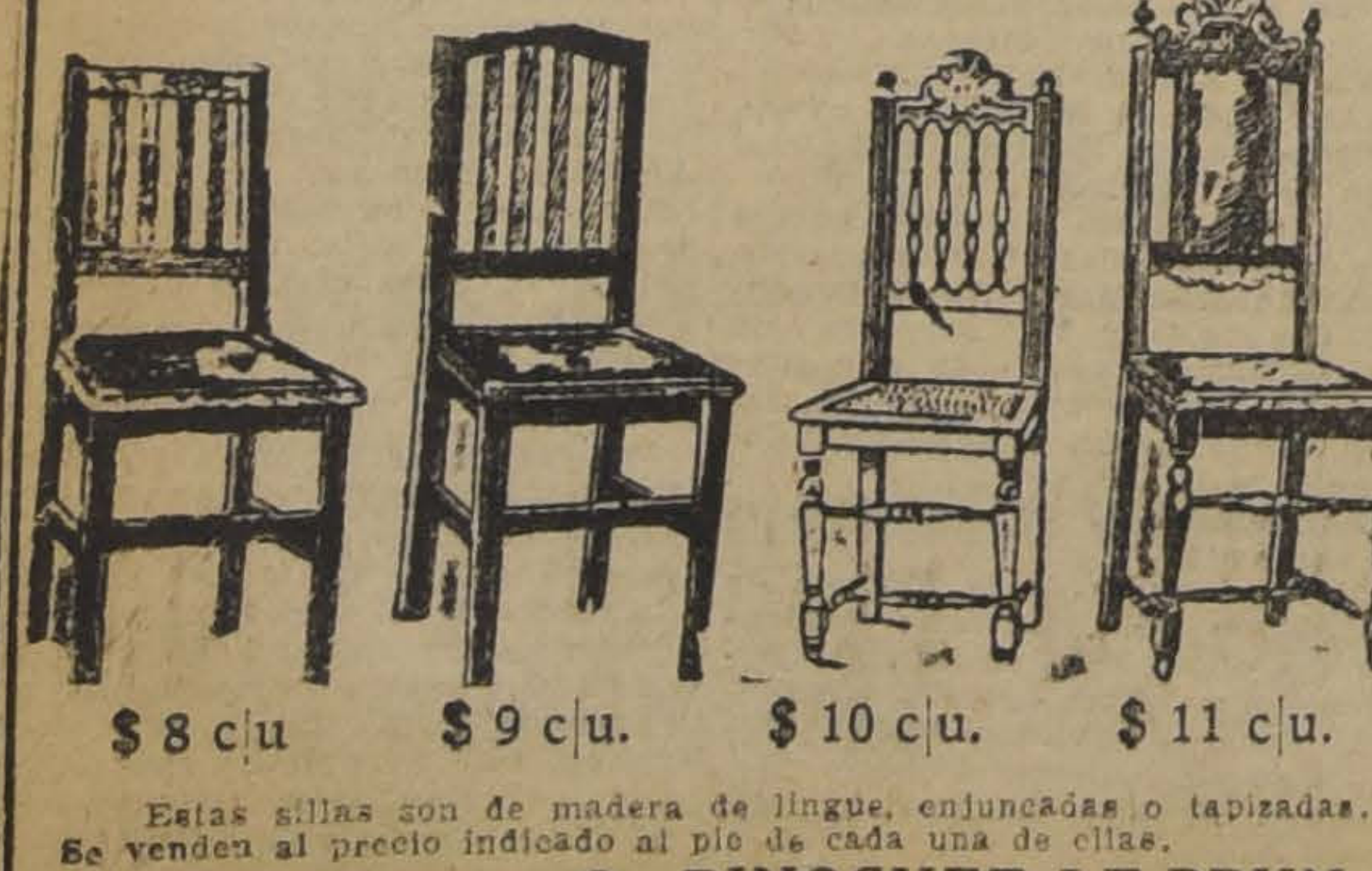
$ 8 c|u
$ 9 c|u.
$ 10 c|u.
$ 11 c|u.

Estas sillas son de madera de lingue, enjuncadas o tapizadas. Se venden al precio indicado al pie de cada una de ellas.
Pida catálogo, a O. PINOCHET LE-BRUN

¡Madre! ese llanto es de dolor

Ese llanto angustioso de su Bebé, inquieto y agitado en su camita, es el único modo que tiene de decirle que sus intestinos están atestados de impurezas que dañan su salud. Según un censo reciente, la quinta parte de la mortalidad es de niños menores de cinco años de edad. De los que mueren de menos de un año, la tercera parte es víctima de enfermedades intestinales. El estreñimiento en la infancia es el enemigo más temible de la salud infantil, y es su deber de madre el proteger a su Bebé de este peligro.

Evite el estreñimiento a su Bebé, usando Nujol. No use laxantes. El empleo continuado de laxantes hace crónico el estreñimiento. En lugar de obrar como un laxante, el Nujol suaviza los desperdicios acumulados en los intestinos y permite su evacuación completa y regular, sin cansar o lastimar los músculos intestinales.

Los niños y bebés, al igual que los adultos, pueden tomar Nujol por cualquier espacio de tiempo, sin el menor peligro. Para mantener los intestinos limpios, debe tomarse con regularidad, siguiendo las instrucciones que se dan en la botella. El Nujol obra con suavidad, sin causar cólicos o retortijones.

Compre hoy mismo en la botica una botella de Nujol, y ponga a su pequeñuelo en camino a la salud.

De venta en todas las farmacias

STANDARD OIL CO. (New Jersey), E. U. A.
Distribuido por West India Oil Co., Santiago

Nujol
MARCA REGISTRADA
para el estreñimiento

Nujol
Nujol

A base de aceite mineral

BASE: ACEITE MINERAL.

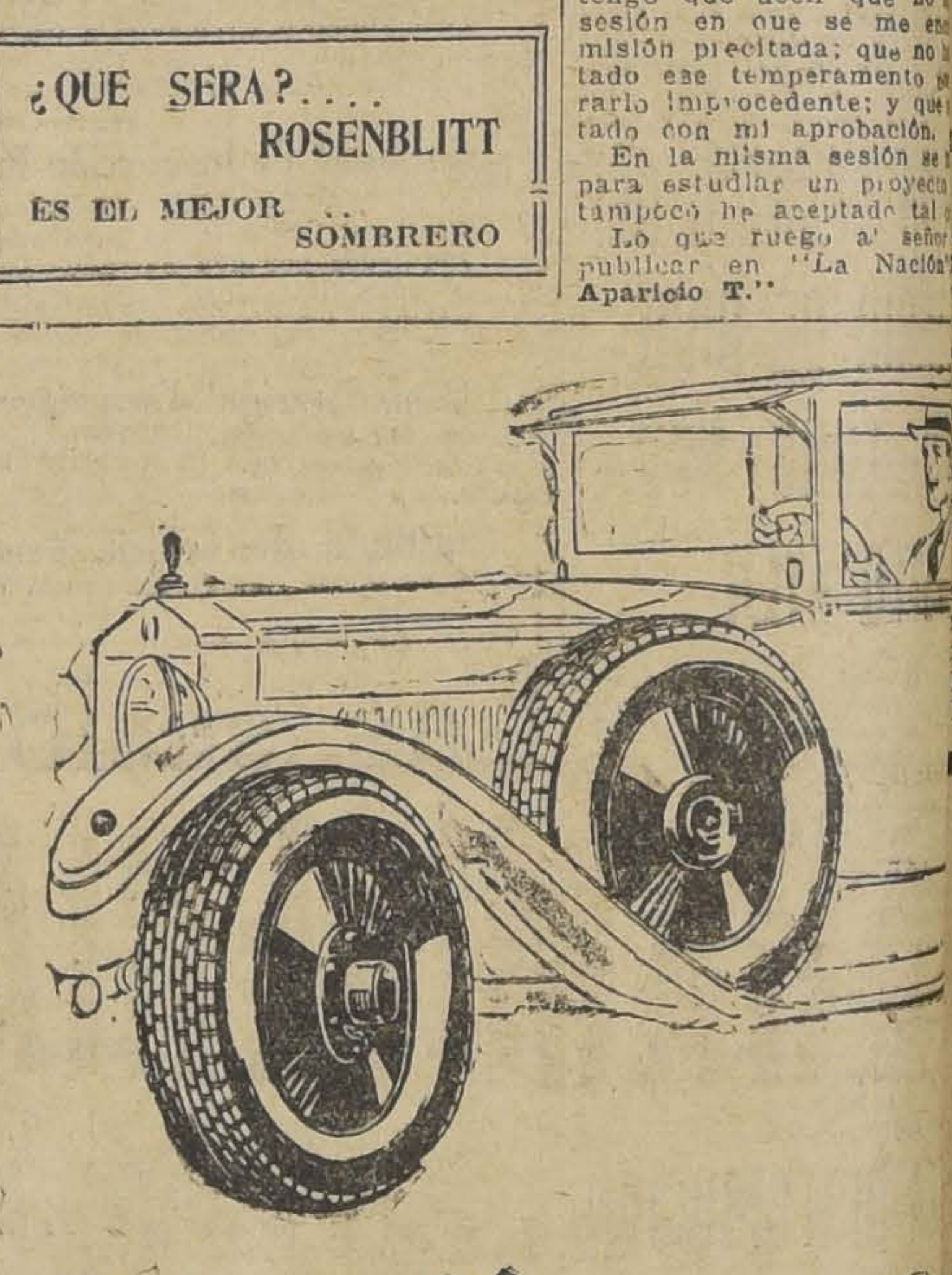

Más comodidad para Ud
y mayor protección
para su automóvil

Evite los saltos y sacudidas que no solamente son
modos para los pasajeros, sino que acarrean
perjuicios para su automóvil.

Las llantas de verdadera baja presión—las "U. S."
Cord Balloons—neutralizan o amortiguan las sac
del vehículo producidas por las desigualdades del c
Proporcionan el efecto de cojín que deben dar las ll
de balloon, porque pueden hacerse trabajar a verdadera baja presión sin sacrificar su kilometraje.

El procedimiento de Membrana de Cordón Impregnada con Látex, patentado por los fabricantes de las llantas Royal Cord, proporciona la mayor resistencia y flexibilidad.

La rodadura plana Royal Cord distribuye la carga uniformemente, y evita el desgaste prematuro y desigual.

Las llantas Royal Cord Balloon reducen los gastos de reparación y rinden gran kilometraje con mayor comodidad.

ROYAL CORD BALLOON

EN VENTA EN LOS ALMACENES DEL RAMO
United States Rubber Export Co. Ltd
CATEDRAL 1215 SANTIAGO
ROYAL CORD
BALLOON
La llanta de verdadera baja presión

El personal médico de sanidad

Ayer el Presidente de la Repú ica, firmó el siguiente Decreto:

"Nómbrase al siguiente personal onico del servicio de Salubridad blica, con los grados y títulos ie a continuación se indica:

PRIMER GRADO, con el título de fes Inspectores Médicos a los doc res don Pedro Lautaro Ferrer, Carlos Altamirano T., don En que Fagalde Villela, don Arturo ria, don Juan Orellana, don Car s Iliánes, don Tomás Aravena M., n Rafael Sierralta, don Silvano púlveda, doña Cora Mayers, don cardo Chirgwin y don Nacianceno mero.

SEGUNDO GRADO, con el título Inspectores Médicos a los docto don José Avilés A., don Exe iel Ca emil, don Enrique Dávi H., don Alberto Osorio, don Gui rmo Mujica, don Fermín Monte R., don Antonio Tirado, don Jo Reyes, don Ernesto Morales, don dro Plancilla, don Alfredo Jimé s y don Luis Montero C.

TERCER GRADO, con el título de ujanos Jefes a los doctores don rique González, don Carlos Graf, n Nicanor Cárdenas, don Osvaldo az V., don J. Alarcón de la P., Isaac Brieba, don Enrique Onet don Juan Gandulfo, don Pedro Macuada, don Armando Alonso, don Ramón Alderete, don Julio Villalón, don Emilio Aldunate, don Alfredo Demaría, don Carlos Ferreira, don Elías Foncea, don Pedro Pulgar y don Aníbal Contreras.

CUARTO GRADO, con el título de Cirujanos a los doctores don Alfredo Pereira, don Andrés Tapia, don Ernesto Márquez, don Carlos Morales, don Gustavo Pineda, doña Luisa Pfau, don Edmundo Bruna, don Oscar Jensen, doña Eleanira González, don Carlos Aguirre, don Heriberto Maguire, don Carlos Hurel, don Pedro Martínez, don Alberto Morel, don Rafael Urzúa C., don Juan Guillermo Marré Morales y don José Donoso Donoso.

Páguese a los nombrados el sueldo correspondiente a contar desde la fecha en que hubieren comenzado a prestar sus servicios e impútese el gasto a la citada Ley N.o 4085".

Hotel Astoria
ORQUESTA: Martes, Jueves y Sabado
MENU ESPECIAL
Cubierto, $ 6.00
Ahumada 319, esquina Huérfanos
(Ascensor)

«Sería deprimente para los Ministros crear un Consejo Financiero»

Dice al Senado, en la nota que damos a continuación, el ex-Ministro de Hacienda, don Jorge Silva Somarriva.

El texto de esa nota es el siguiente:

"Se ha recibido en este Ministerio la nota de V. E. N.o 294 de 30 de Agosto último, en la que V. E. se sirve trasmitir un acuerdo del H. Senado, en virtud del cual se insinúa al Gobierno la conveniencia de constituir un Consejo Financiero, que coadyuve al estudio de la economía pública y privada del país y que sugiera las medidas necesarias para equilibrar las finanzas, preparar una prudente desgravación tributaria, atraer capitales y disminuir los intereses o procurar un mayor desarrollo de las industrias y del comercio.

Este Ministerio estima que crear un Consejo Financiero asesor del Gobierno, sería no solo deprimente para los Secretarios de Estado sino que tendería a diluir las responsabilidad de los actos que ellos ejecutan en el desempeño de sus cargos.

Por otra parte, la idea de pensar en una desgravación tributaria es prematura, ya que esto solamente podrá hacerse cuando las entradas de la Nación superen a los gastos, o más bien a la inversa, cuando se hayan reducido los gastos públicos en forma que pueda producirse un superavit.

En cuanto al propósito de atraer capitales y disminuir los intereses, cabe observar que los primeros se atraen inspirando confianza a los capitalistas, por el mantenimiento del orden público de la paz y de la conservación de la buena moneda, permitiendo que dichos capitales obtengan intereses que remuneren los esfuerzos de los capitalistas, por lo cual al tratar de disminuir artificialmente los intereses se ahuyentaría la entrada de capitales.

Además, como el Honorable Senado bien lo sabe, los intereses se fijan en todos los países del orbe por la ley de la oferta y de la demanda, la cual, como ley natural, sería estéril pensar en violentarla.

Los capitales siempre acudirán a donde obtengan mayor remuneración de modo que si artificialmente se fijasen en el país itereses más bajos que los que se pagan en otros países, el capital emigraría y por la ley natural tendrían que subir los intereses dentro del país. A la inversa, cuando los intereses en el país sean elevados y haya confianza, entrarán capitales y los primeros descenderán.

Desde siglos han sido reconocidas estas leyes invariables, como lo advierte Macaulay diciendo "quien pretenda hacer bajar artificialmente los intereses entragará a los deudores a la usura, como él pretenda hacer bajar los alquileres, obligaría a los pobladores a no tener dónde vivir, y el que piense bajar artificialmente el valor de los productos o mercaderías, entregaría a la población al hambre o la desnudez. Solo los truts termina él diciendo deben ser evitados".

Con respecto al mayor desarrollo de la industria y del comercio, puede observarse que ello está en relación directa de la abundancia de capitales y que para la debida atención y fomento de las industrias se han creado los Ministerios de Agricultura, Industria y Comercio.

Por las razones expuestas, cree el Ministerio que no tendría eficacia alguna en la práctica las mediras insinuadas para la creación de un Consejo Financiero, que, como he dicho sólo vendría a entrabar la acción del Gobierno y a atenuar sus responsabilidades.

Es cuanto puedo expresar a V. E., con el debido respeto y consideración que me merece el Honorable Senado.

Dios guarde a V. E.—(Firmado): **Jorge Silva Somarriva**.—Al presidente del Honorable Senado".

Cambio de tiempo general

En las últimas 24 horas se ha producido un rápido descenso de la presión atmosférica, provocado por una importante depresión que afecta nuestras costas. La presión se mantiene relativamente más alta en el Norte y en el extremo Sur.

El estado del tiempo se manifestó bueno en la Zona Central, durante la tarde hubo un rápido aumento de la temperatura, desarrollándose una verdadera onda de calor, con máximas entre 25 y 28 grados a la sombra.

En la Zona Sur del país el tiempo se manifestó variable, con temperatura más baja, y frecuentes nublados, neblinas y lloviznas.

Radiación solar.—Según las últimas observaciones telegráficas recibidas de Montezuma Observatory de la Smithsonian Institution, la radiacinó solar habaí subido a una caloría novecientas veintisiete milésimas. Este aumento de la radiación solar había subido a una nos meteorológicos ya mencionados.

De los tres grupos de manchas solares que existían anteriormente, uno ha desaparecido y otro está por desaparecer. En cambio las fáculas han aumentado, de manera que es probable que la radiación solar se mantenga intensa, provocando cambios atmosféricos.

Pronósticos del tiempo.—Habrá cambio de tiempo general en el país, con aumento de la nebulosidad y descenso de la temperatura.

Observatorio del Salto, a las 22 h. del 3 de Setiembre de 1926.

Mantequilla Pura,
garantizada, en blocks de 25 y 50 libras, ofrece lista:
CARIOLA y Cía.
Calle EXPOSICION 170.
Teléfono 205, Estación.
Mantequilla pura

Una inspección a la red Norte

Hará el Director General de los Ferrocarriles don Luis Schmidt, acompañado del sub-director señor Jaramillo; de algunos consejeros y de altos empleados de la Empresa.

Partirán de la capital en el ordinario de mañana Domingo, para tomar en Calera un convoy especial que los llevará hasta Pueblo Hundido, donde terminará la visita.

Se detendrán especialmente en las Maestranzas de Illapel, Ovalle y Coquimbo. Recorrerán también todos los ramales de la read.

El Ministro de Hacienda inició ayer sus actividades

Empezó por hacerse cargo de ese Departamento de Estado ayer a las diez de la mañana.

A esa hora se reunió con el ex-Ministro señor Silva Somarriva, quien procedió a hacerle entrega de los documentos pendientes en esa Secretaría de Estado.

PROTECCION A LA INDUSTRIA DEL SALITRE Y CARBONERA

Según declaraciones que nos hizo el Ministro señor Rozas, dedicará especial atención a todo lo que tienda a proteger a ambas industrias, confeccionando al efecto proyectos que ya tiene estudiados.

CONTACTO CON LA ASOCIACION DE PRODUCTORES DE SALITRE

Por las informaciones que recogimos en círculos autorizados, estamos en situación de comunicar a nuestros lectores que el señor Rozas convocará la próxima semana a una reunión de los miembros de la Asociación de Productores de Salitre para tratar sobre la crítica situación por que atraviesa esa industria.

Aprovechará la oportunidad el Ministro de Hacienda para hacer una exposición a los salitreros acerca de la política que seguirá el Gobierno respecto de esa materia.

SALUDO A LOS DEMAS MINISTROS DE ESTADO

Una vez que el nuevo Secretario de Estado efectuó ayer una visita de cortesía a las salas de despacho de sus colegas de Gabinete.

Igual cosa hizo, como despedida, el Ministro saliente, don Jorge Silva Somarriva.

EL SR. ROZAS IRA AL CONGRESO

Interrogado sobre ese asunto, el Ministro nos declaró que una vez que se imponga de todos los asuntos pendientes en el Ministerio a su cargo concurrirá a las sesiones que celebren ambas ramas del Congreso Nacional.

EL SALUDO DE LOS JEFES DE SERVICIOS

Durante toda la tarde de ayer el Ministro de Hacienda recibió en su sala de despacho a los jefes de las diversas oficinas dependientes de ese Departamento de Estado.

¡Pruebe, porque a nada se compromete!

Inscribiéndose en el Instituto "Corte Práctico El Profesor". Sabe usted lo que va a aprender con cada pago que haga y cuando le parezca que será seguramente cuando Ud. vea que aprendió bastante, puede abandonar sus estudios porque no se ha comprometido a terminarlos.

LIBERALIDAD EN LAS CONDICIONES, SENCILLEZ Y EFICACIA EN LA ENSEÑANZA

Así se le ofrece la oportunidad de adquirir conocimiento de visible adorno y de utilidad efectiva para toda mujer.

Puede aprender:

Corte y Confección (Modas), Sombreros, Pirograbado, Repujado en Cuero y Metales, Alfombra de Smyrna en telar, Macramé, Pintura a Pluma y Flores Artificiales.

Clases por correspondencia y personalmente.

SOLICITE PROSPECTOS GRATIS A LA
DIRECTORA, SEÑORA A. PALLARES DE ALFONSO
Casilla 615, (Riquelme 534), Santiago

HABANOS
SELECTOS XXXX
$0.80 $0.60
YoFumo
REINA VICTORIA

L LUNES HABRA NOVEDADES EN EL PROBLEMA DEL NORTE

sí se estima en la Cancillería atención a que el Secretario del artamento de Estado de la Unión esará a Washington después de corta ausencia.

egún se nos manifestó, no sería raro que Mr. Kellog invitara a una nueva reunión al Embajador de Chile, señor Cruchaga. Igual cosa hará en seguida con el representante peruano señor Velarde.

CRONICA POLICIAL

USCANDO UN LENITIVO A SUS MALES ENCONTRO LA MUERTE

MISTERIOSO FALLECIMIENTO DE LA JOVEN GRACIELA SALDIVAR FUENTES

n la Avenida de Independen N.o 2637 dejó de existir en el de ayer una joven llamada ciela Saldívar Fuentes, falle iento que ha dado que hablar ecindario por que estiman que esa muerte hay algo de mis oso.

enunciado el hecho a la Sec de Seguridad se envió a un ctive a la casa mortuoria con bjeto de que iniciara algunas stigaciones.

l detective pudo sacar en lim que la joven recién fallecida encontraba accidentalmente en asa de la señora Beatriz Pa o Miranda, la que la tenía a lado como si fuera miembro la familia.

En uno de estos últimos días la joven Graciela se sintió mal y con el objeto de buscar un remedio a su enfermedad se dirigió a uno de los Hospitales donde se le dió unos papelillos.

Y buscando un lenitivo a sus males la joven se bebió el contenido de los papelillos, pero con tan inesperados resultados que dejaba de existir poco después.

Así se ha relatado la muerte de esta joven y son estos los antecedentes que han hecho creer al vecindario que en el fallecimiento de Graciela ha ocurrido algo misterioso.

Este hecho será puesto en conocimiento de la justicia a fin de que ordene lo que deba hacerse.

Otra vez los peligrosos delincuentes del volante

UNA HUELLA QUE LOS DELATA Y UNA PISTA QUE LOS DESCUBRE

En uno de estos últimos días se hizo un robo en Recoleta N.o 1053, del que se dió cuenta en el acto a la justicia.

Los detectives señores Osvaldo Saavedra y Enrique Rosales se encargaron de las pesquisas, las que acaban de obtener el más feliz de los resultados.

En una visita que hicieron a la casa donde se había efectuado el robo, los detectives encontraron un papel sucio que había sido ocupado por uno de los delincuentes.

Los caracteres escritos en ese papel eran muy semejantes a otros que estaban en poder de los mismos detectives y que correspondían al de unos ladrones que hace poco fueron puestos a disposición de uno de los Juzgados, confeso de numerosos robos, cuyas especies fueron reconocidas y recuperadas por las víctimas.

No se imaginaban esos detectives que tales ladrones estuvieran en libertad, siendo que sólo hacía pocos días que habían sido aprehendidos después de muchos esfuerzos desplegados por la Sección de Seguridad.

Sin embargo era así. Los delincuentes habían obtenido la libertad quizá por qué medios y habían hecho un nuevo robo.

Los delincuentes con tanta fortuna eran Alfonso Mejías Jorquera alias El Deuler y Humberto Asís Ferraris, alias El Picante.

Se fué en busca de estos sujetos por la sospecha que hacía recaer sobre ellos el papel escrito y los encontraron en un sitio donde los delincuentes se consideraban muy seguros.

Interrogados en la Sección de Seguridad confesaron ser los autores de este nuevo robo y procedieron a entregar las especies robadas.

Estos delincuentes formaban parte de la banda de apaches del volante que fué detenida hace poco después de haber efectuado numerosos robos en Santiago, entre los cuales figuran los verificados en los garages ubicados en Campos de Sports N.o 2592 y Claro N.o 501.

Toda la banda estaba compuesta por especialistas en el robo de artículos automovilísticos y a pesar de las pruebas, especies, confesiones, etc., etc., dos de ellos habían logrado salir a la calle donde estaban delinquiendo de nuevo.

La tragedia de la calle Serrano

A las 11 de la mañana de ayer el juez señor Darrigrandi se constituyó en la casa ubicada en la calle de Serrano N.o 77, donde se produjo hace algún tiempo la tragedia que costó la vida a don Alfredo Ramalt.

La visita judicial de ayer fué con el objeto de reconstituir nuevamente la escena y aclarar algunos puntos que aparecían oscuros.

En esta diligencia se hizo trasladar hasta el sitio del suceso a los protagonistas de la tragedia, Noemí Segovia y Rafael Menéndez, y a los testigos Margarita Cabello y al carpintero Querubín Mora que se encontraron presentes en los momentos del crimen.

El juez interrogó allí a todas las personas que estaban en esos trágicos momentos y muy especialmente a Menéndez, autor de los balazos que causaron la muerte del marido de Noemí.

Como consecuencia de esta visita, el juez ordenó la ejecución de nuevas diligencias.

Una visita ocular al incendio de la calle San Pablo

El incendio ocurrido en la calle de San Pablo en la madrugada del Jueves sigue preocupando a la justicia.

En la tarde de ayer el juez sumariante se constituyó en el sitio del siniestro acompañado de los detenidos, a fin de interrogarlos en el mismo lugar.

Acompañaron además al juez su secretario y uno de los empleados de la secretaría del tribunal.

El juez recorrió detenidamente los locales incendiados para darse una idea cabal de cómo pudo producirse el siniestro.

Allí mismo dictó diversas órdenes que deberán cumplirse en estos días.

De orden del juez los detenidos volvieron a ingresar a la cárcel hasta que se establezca si tienen participación o no en el siniestro.

Ayer se interrogó al señor Aguilera Lazo

El juez del crimen de turno, señor Soro Barriga, sigue instruyendo el sumario acerca del lamentable suceso ocurrido en la casa Emilio Delporte y del que fué víctima el gerente de esa firma, señor Aguilera Lazo.

El hechor se encuentra ya en la cárcel desde hace algunos días y el herido después de haber recibido las primeras curaciones en la Asistencia Pública, guarda cama en su domicilio.

En la tarde de ayer el juez sumariante se trasladó al domicilio de la víctima con el objeto de interrogarla.

El señor Aguilera Lazo prestó una larga declaración que es más o menos conforme con las publicaciones hechas anteriormente.

Un peligro en la calle de Sotomayor

LOS VECINOS DENUNCIAN A VARIOS NEGOCIOS DE DUDOSA MORALIDAD

Los habitantes del costado Oriente de la cuadra de la calle de Sotomayor, entra las de San Pablo y Martínez de Rozas, se encuentran profundamente alarmados ante el auge que está tomando la prostitución clandestina en ese barrio, especialmente en el lado Poniente.

Según algunos vecinos que se han acercado a esta imprenta a protestar de tal situación, que para sus familias significa un peligro, desde que hizo cargo de unas cuantas casas insalubres que están en ese sitio un señor cuyo nombre guardan en reserva, han sido arrendadas a prostíbulos y negocios clandestinos que dan un pésimo ejemplo a los niños y especialmente a los alumnos de un colegio que se halla ubicado por calle de San Pablo, a escasa distancia de esos lenocinios.

Antes esas casas eran arrendadas a gentes modestas y honorables; pero como los dueños de esos negocios pagan más, se ha preferido entregarlas a tales sujetos, que tienen en constante alarma al vecindario.

Los homicidas del lechero Fuentes

AUN PERMANECE EN LA GRANJA Y SE ESTIMA QUE SERAN TRASLADADOS A SAN BERNARDO

En nuestra edición de ayer informamos ampliamente acerca de la partida de bandidos detenida por la policía de La Granja y entre los cuales se hallan los asesinos del carretelero Enrique Fuentes ,ocurrido hace algún tiempo en la Avenida de Las Encinas.

Como se recordará, este crimen causó profunda impresión en ese vecindario y en esta capital, pero los malhechores lograron huir escapando de la acción de la justicia.

Según se nos informó ayer, estos malhechores serán puestos a disposición del juez de subdelegación de La Granja para seguir a San Bernardo, pues los últimos delitos lo habrían cometido en el departamento de La Victoria.

está de acuerdo con el monto de lo robado

n la tarde de ayer fué puesto isposición del juez del crimen turno el delincuente Guillermo ta, que en estos últimos días a estado entregando numero robos efectuados anteriormente esta capital.

e declaró autor de catorce ro , muchos de los cuales fueron uperados en su totalidad.

l ser interrogado por el juez uso que era verdad que había ho todos esos robos; pero que estaba de acuerdo con el mon que le habían fijado las vícti , pues lo estimó exagerado...

Fué encargado reo el autor de la muerte del guardián Pérez

SE LE PROCESA POR EL DELITO DE CUASI HOMICIDIO

Como lo saben ya nuestros lectores, se encuentra en el cárcel el chauffeur Damián Sobarzo, que gobernaba la góndola que causó la muerte del guardián Angelino Pérez.

Eso desgraciado accidente ocurrió en la calle de Dieciocho esquina de Diez de Julio. El desgraciado guardián falleció horas después del hecho, debido a las gravísimas contusiones que recibió y el chauffeur fué detenido poco más tarde.

El juez señor Soro Barriga, que está instruyendo el sumario, ayer tarde lo encargó reo por el delito de cuasi homicidio en la persona del guardián Pérez.

CAMISERIA BARCELONA

TELEFONO 3443 La primera de Santiago-PUENTE 593 Esq. Santo Domingo CASILLA 1325

CAMISAS TROBALCO color cáscara con dos cuellos	$ 15.60
CAMISAS GRAN SURTIDO listados con 2 cuellos	$ 14.90
CAMISAS en colores finos GRAN RECLAME con 2 cuellos	$ 12.00
CAMISAS céfiro grueso con CUELLO PEGADO	$ 14.80
CAMISAS con género de Alsacia SURTIDO EXTRAORDINARIO	$ 16.40
CAMISAS finas de CEFIRO EXTRA con 2 cuellos	$ 19.80
TOALLAS blancas gruesas, tamaño 50x100, OCASION	$ 3.40
CALCETINES DE SEDA colores negro, café, champagne, perla, cáscara, azul marino	$ 3.80
CORBATA LAVABLE dibujos de moda	$ 2.40
SUSPENSORES de las marcas Police, President, Román, Prince, América, etc., desde	$ 3.80
PAÑUELOS blancos tamaño grande, INGLESES, desde, la docena	$ 10.80
LIGAS algodón y de seda GRANDES SURTIDOS. desde	$ 1.20
ROPA INTERIOR DE PUNTO, el mayor surtido de plaza, a precios muy ventajosos.	
OVEROL'S TRAJE PARA MECANICOS en mezclilla azul gruesa y de mucha duración	$ 28.60

Sección Señoras

El surtido más completo en ropa blanca, ropa interior de Jersey, ropa para cama, mantelería, perfumería, medias de seda, de hilo en colores y negras, pañuelos bordados y de fantasía a precios de verdadera liquidación.

Precio FIJO

4.-S.

EL BICARBONATO de Sosa será la ruina de su Estómago

Si se obstina usted en buscar el alivio momentáneo de sus dolores de estómago tomando el bicarbonato acabará por sufrir de inflamación estomacal crónica. La nefasta costumbre de tomar bicarbonato en los casos de mala digestión es peligrosa, por el mero hecho que sólo se logra adormecer el dolor sin mejorar de manera alguna las condiciones digestivas del estómago. En efecto, el bicarbonato no calma en lo más mínimo la irritación de las paredes estomacales provocada por el exceso de acidez, y tan sólo logra combatir este exceso de manera superficial. Cuando usted sufra del estómago, en vez de tomar bicarbonato y exponerse a una hiperclorhidria crónica, la cual puede ser la causa determinante de gastritis, dispepsia, etc., etc., y aún de úlceras, alivie su mal tomando un poco de Magnesia Bisurada, que, además de neutralizar casi instantáneamente la acidez excesiva, que en la mayoría de los casos es la causa de sus dolores y sufrimientos, detiene la fermentación de los alimentos y evita la formación de gases. La Magnesia Bisurada es un remedio seguro y racional, puesto que calma y protege la membrana mucosa inflamada del estómago y devuelve su integridad al aparato digestivo. Pruebe la Magnesia Bisurada hoy mismo. De venta en todas las Farmacias, en polvo y en tabletas.

Base: Magnesia y Bismuto.

Amenaza la Anemia?

i le amenaza la Anemia, si su rostro frecuentemente pálido; o se siente fallecer, sin ánimo ni gusto para ida, no cometa usted el grave error aplazar su curación. La Ciencia dica ha probado que la Anemia, una arraigada, es muy difícil de curar, uchas personas llegan a una muerte matura sólo por no haberse cuidado rincipiar la enfermedad.

a Anemia es el agotamiento de los entos vitales en la sangre. Quizás ás valioso de estos elementos es hierro orgánico; y este se obtiene forma fácilmente absorbible para uerpo humano en Hierro Nuxado, oderoso reconstituyente de la sangre e los nervios. Hierro Nuxado coma además glicerofosfatos, precioso rediente de gran efecto urativo de la fuerza vital. Nutre los nervios udará grandemente a realizar todo el organismo. me Hierro Nuxado. sta. Y recuerde que alimentos sanos, ejer al aire libre y evido toda clase de excese ayudará la curación. as las buenas farmacias oguerías venden Hierro xado.

HIERRO NUXADO

Base: Peptonato de hierro, glicerofosfato de calcio, hipofosfito de cio, nuez, cáscara, carbonato de agnesia, jenjibre y casia.

TULIPAN
LA MEJOR PINTURA

Perfección
Duración
Economía

HAGA UN ENSAYO, PIDIENDOLA A CUALESQUIERA DE LAS BUENAS MERCERIAS DE PLAZA

Fabricantes:

PIETER SCHOEN & ZOON
ZAANDAM (HOLANDA)
Fábrica establecida en el año 1722

ACUDA USTED

para aprovechar los buenos precios de la

GRANDIOSA LIQUIDACION

de SETIEMBRE que ofrece la CASA CASTAGNETO durante la presente semana

FRATELLI CASTAGNETO

ALAMEDA ESQUINA SAN MARTIN

---

500 TRAJES
200 Trajecitos
DE MEDIDA

Camisería y ropa interior para caballeros y niños, por mitad de precio, desde hoy en

"El Buen Corte"
DELICIAS 2665, casi esq. SOTOMAYOR

SEÑORITA

con conocimientos generales de Contabilidad, Redacción y escritura a máquina, necesitamos.

Inútil presentarse sin certificados de competencia y honorabilidad.

Curphey y Jofré Ltda.

Ahumada esq. Agustinas
S—4

Puertas - Ventanas

GALERIAS y PERSIANAS se hacen de medida y hay listas para entrega inmediata. Ofrece la

Barraca y Fábrica
LA REPUBLICA

Domeyko 2354-Tel. 182 Parque
DESPACHO A PROVINCIAS
3.-S.

MUEBLES

DE COMEDOR, DORMITORIO, ESCRITORIO

A precios sumamente bajos, con grandes facilidades en el pago, vende

La San Antonio
MONEDA 952
FRENTE CASA MUZARD

SE NECESITA

Persona activa, colocar suscripciones Comercio. Sueldo y comisión.
Dirigirse:

Casilla 3909

INSTALACION

compuesta de 6 vitrinas y tres mostradores con cristales biselados y espejos. Vendo de ocasión. Verlas y tratar:

HUERFANOS 1020
S.—6

¿QUE SERA?.... ROSENBLITT
ES EL MEJOR.... SOMBRERO

JABON BORAXOL N.R. LA MAS EFICAZ AYUDA PARA EL CUIDADO DE UN CUTIS DELICADO

Mueblería COLON
56.—BANDERA—58

GRANDES REBAJAS DE PRECIOS

NUEVO Y ESPLENDIDO LOCAL

PINO ARAUCARIA

RAULI PARA PISO, ZOCALO y PARQUET — MADERAS EN BRUTO Y ELABORADAS — BATIENTES — PALILLOS — MOLDURAS OFRECE LA BARRACA Y FABRICA

LA REPUBLICA
Domeyko 2354 - Telef. 182 Parque

EMPLEADO

joven para oficina con conocimiento de fierro, necesitamos. Se prefiere haya trabajado en oficina de fábrica.

Hinze y Bostelmann
Compañía N.o 2695

HERNIAS

Bragueros, elásticos, fajas con pelotas neumáticas, piernas, brazos artificiales, aparatos ortopédicos, muletas.

Chappuis y Theóduloz

ARTURO PRAT 346.—CASILLA 409
Unicos especialistas en Chile

TERNOS EN RICA TELA INGLESA

CORTES DE GRAN MODA
DESDE $ 180
SELECTO SURTIDO EN TELAS PARA LA PRIMAVERA
SASTRERIA "LA POLAR"
DELICIAS 2312, PASADO BASCUÑAN

LINDA CASITA

POR VIAJE se traspasa el arriendo de 360 pesos mensuales, compuesta de 6 piezas, baño y cocina instalados, a 7 cuadras de la Plaza de Armas, barrio Bellavista, y se venden los muebles, todos nuevos: 1 dormitorio, 1 comedor, 2 salitas y un cuarto de vestir, todo completo, sólo por $ 7,000.

OCASION UNICA. CASA EXTRANJERA

DIRIGIRSE A MIGUEL GOMEZ, PUENTE 532

FERROCARRILES DEL ESTADO

Solicítanse propuestas públicas para el 3 de Noviembre próximo, para el suministro de aceites lubricantes.

Bases y antecedentes en la Sección Pruebas del Departamento de Materiales y Almacenes (Estación Alameda)

Santiago, 27 de Agosto de 1926.

AUTO-CARRIL ENTRE SAN FERNANDO Y LARRAIN ALCALDE

A partir desde esta fecha, queda suprimido este servicio entre San Fernando y Larraín Alcalde y vice-versa, que se hacía los Lunes y Viernes de ida, combinado con el expreso N.o 1, y los Martes y Sábados de regreso, combinando con el N.o 2.

EL ADMINISTRADOR DE LA II ZONA.
4—Set.

EN EL NUEVO SORTEO DEL AMOBLAD DE COMEDOR OBSEQUIADO POR LO

Almacenes Económicos

resultó premiado el número

341488

El poseedor puede cobrarlo en la Gerencia de los Almacenes Económicos Huérfanos 1189.

Pida los nuevos boletos para el sorteo del amoblado de Dormitorio, que exhibe en la "Mueblería París" Delicias 1141, y que se efectuará el 15 de O tubre próximo.

OBSERVE,

QUE NO SIENDO DE LIQUIDACION, SON D

ESCANDALOSA BARATUR

PRECIOS QUE PONEMOS A SU CONSIDERACION:

SEÑORAS Y SEÑORITAS	Caballeros	Niños
RECLAME: Calzado de una plantilla, varios MODELOS recién entrados	**GANGA** BOTIN Y ZAPATON box negro, desde	**REGALO** Zapatilla de una plan lla, cabritilla negra Del 21 al 25, $ 8. Del 26 al 29, $ 10. Del 30 al 33, $ 11.
$ 28.50 par	$ 23 par	

DEPOSITO DE CALZADO

A. B. C.

ALAMEDA ESQ. SAN ANTONIO

FOOTBALL

LA DECANA REPARTIRA HOY LOS PREMIOS DE 1925

. ACTO SE VERIFICARA A LAS 5 P. M., EN SU SECRETARIA. DE BANDERA 542

Hoy Sábado, a las 5 P. M., en el ...ón de conferencias de la Unión Empleados de Chile, ubicado en ...ndera 542, tendrá lugar el acto ... el cual la Asociación Santiago ...cederá a la distribución de los ...mios correspondientes a los clubs jugadores que en 1925 se adjudi...on los puestos de honor en las ...mpetencias oficiales.

Para el desarrollo del acto en re...encia, la comisión respectiva ha ...anizado un sencillo y variado ...grama que llamará vivamente la ...nción de los asistentes y en don...junto a la nota alegre y festi... tendrán cabida algunos núme... literarios en los cuales inter...drán varios de nuestros mejores ...cionados.

...os clubs con derecho a premios, ... no se hagan representar por delegados titulares, pueden fa...ar a otro de sus miembros con ... poder debidamente autorizado, a ... de proceder al retiro del trofeo ...espondiente.

...e nos encarga recomendar a los ...mbros afiliados a la decana, que ...den hacer acto de presencia con sus respectivas familias, sin que precisen para ello de invitación especial.

El Directorio deberá encontrarse presente a las 4 P. M.

Los clubs que tienen derecho a premios son los siguientes:

Copa República: 1.o Brigada Central y 2.o Gimnástico.

Copa Chile: 1.o Unión Deportiva Española y 2.o Internado.

Copa Miguel Schmidt: 1.o Independencia Juvenil y 2.o La Cruz.

Copa Ulises Alvarez: 1.o Brigada Central y 2.o Maestranza Atlético.

Copa Julio Pardo: 1.o Unión Deportiva Española y 2.o Carioca.

Copa Luis A. Poblete: 1.o La Cruz y 2.o Independencia Juvenil.

Copa Miguel Blanco (Rep.): 1.o Carioca y 2.o Santiago.

Copa Miguel Blanco (Schmidt): 1.o La Cruz y 2.o Prat.

Copa Pedro Pacheco: 1.o Unión Deportiva Española y 2.o Carioca.

El estímulo otorgado por la Asociación a la Liga Infantil ha correspondido en la última temporada al Magallanes III.

EL DIA DE LOS ARBITROS

Mañana es el día dedicado a los árbitros. En efecto, la Sección Santiago de la Asociación de Arbitros de Chile, ha organizado en el Estadio Policial una lucida reunión que durará todo el día.

En la mañana actuarán los equipos seleccionados del Di...ectorio y Consejo de la Liga Metropolitana y Asociación Santiago con los equipos A y B de los árbitros.

En la tarde habrá tres partidos, en el siguiente orden: Gimnástico contra Santiago, Seleccionado de los Arbitros contra Gold Cross y Chile contra Mundo.

Amenizará la fiesta la banda del Regimiento Dragones. Con motivo de esta reunión, las Ligas locales han suspendido todos los encuentros oficiales de mañana.

...ga Bancaria de Football

...artidas que se jugarán hoy: ...üth y Cía. v. Cía. Teléfonos; ...cha Sta. Laura; hora 3 P. M.; ...tro señor Almarza; director de ...cha J. Campino.

...uzard y Cía. v. E. Delporte; ...cha Magallanes; hora 2 3|4 P. ... árbitro señor Valencia; director de cancha señor Gallardo.

...GA INFANTIL DE FOOTBALL ...SANTIAGO.—Cita a la comisión ...iestas para hoy, a las 5 1|2 P. ... en la cancha Magallanes.

...NION F. C. v. TENIENTE GO......—Hoy, a las 2 P. M., en los ...pos de Sports de Ñuñoa jugarán amistosos los primeros y se... los equipos de estos clubs.

...o ANIVERSARIO DEL LAUTA... ATLETICO F. C.—El Lautaro ...tico F. C. cumple hoy cuatro ... de vida.

... disciplina y entusiasmo de los ...ponentes de esta institución la ...hecho acreedora ante la diri...e en que milita a ocupar los ...eros puestos con sus equipos ...ootball. Y así es como han ga... durante tres años seguidos las ...s en que han sido inscritos en ...restigiosa Liga Metropolitana. ...te club fué dirigido durante ... tres primeros años de vida por ...ntusiasta deportista señor Héc... Lisboa. Actualmente es su pre...te el señor Carlos R. Carran... quien está empeñado en seguir ...enda trazada por sus primeros ...entes.

...ra celebrar el 4.o aniversario ...evará a efecto una reunión so... con la familia de los socios ...a cual se repartirán los pre... ganados por este club duran...a temporada próxima pasada.

... comisión que tiene a su car...sta fiesta ha creído convenien...uspender el match de football ...mpeonato atlético que tenía ...u programa en vista de la ce...ción del Día de los Arbitros ...lo efectuará un acto literario y ...aile que empezará a las 3 P. ...n Av. Manuel Montt N.o 292.

...EPORTIVO CASA DE MONE...I CON DEPORTIVO COMPA... DE GAS I.—Hoy, a las 3 P. ... se encontrarán por segunda vez ...a cancha Escuela de Medicina, ...primeros cuadros de estos cen...

...AGALLANES I B v. DUNO...R.—Hoy, se llevará a efecto en ...ancha Magallanes el match re...ha entre el I B del club dueño ...asa y el Dunoguer F. C. Este ...no ha sido reforzado por nuevos ...entos que prometen salir airo...en este encuentro.

... I B del Magallanes se presen... como sigue: Campos, Gómez, ...as, Poblete, Escudero, Valdés, ...z, Moreira, Guerra, Oddó y Ba...

...leración de Football de Chile

...tenoche llegaron los jugadores ...ños señores Víctor Toro, Ma... Figueroa y Francisco Torres, ...ediendo inmediatamente a con...rarse.

...mírez y Riveros, de Talcahuano, ...rán mañana.

... mismo día se concentrará Ol...

...y quedarán concentrados Are... y Morales.

...s entrenamientos se iniciaron ... con todo entusiasmo.

...Se ha recibido de la Asociación ...uaya la siguiente nota:

...e tenido el honor de recibir ...raternal telegrama enviado en ...ón del aniversario de la inde...encia del Uruguay que el Con... Provisorio de la Asociación ...uaya de Football agradece pro...amente en su expresión de cor... solidaridad.

...rovecho la oportunidad para ...lar a usted muy atentamente. ...irmados).—**Héctor R. Gómez**, ...dente.—**Alvaro Saralegui**, se...rio".

LA SESION DE AYER

...las 9.30 P. M. de hoy, en Ban... 323, se reunirá el Directorio ...a Federación de Football de ..., a fin de ocuparse de impor...s asuntos.

...s directores con residencia en ...araíso llegarán a la capital por ...xpreso de las 8 P. M.

...CION MEDICA DE LOS CONCENTRADOS

...cialmente se ha designado den... de los jugadores al señor Ri...o Kirsten, San Antonio 275.

Competencia gráfica

Hoy se jugarán, en la cancha Germinar, los mejores partidos entre equipos ganadores, por lo cual se nota entusiasmo entre el gremio por presenciar estos encuentros que serán del agrado de los espectadores.

Los clubs que jugarán son los siguientes:

Chile v. Lathrop; hora 2.45 P. M.; árbitro señor J. Figueroa.

Cervantes v. Ilustración; hora 2.45 P. M.; árbitro señor L. Martínez.

Mackenzie v. Balsells; hora 4 P. M.; árbitro señor A. Aguirre.

Universo A v. Sud América; hora 4 P. M.; árbitro señor J. Figueroa.

LIGA DE FOOTBALL DE SANTIAGO.—Cítase a sesión de Consejo para hoy, a las 9 P. M., en nuestra secretaría, Santa Rosa 254, con el objeto de pronunciarse sobre el pacto de fusión de ligas. Por ser tercera citación, se sesionará con el número que asista.

—Igualmente se cita al Directorio para el Lunes, a las 7 P. M., en el mismo local, para solucionar diversos asuntos de mucha importancia.

—Se previene a los señores directores y delegados que forman el cuadro "Directorio", que deben encontrarse mañana, a las 8.30 A. M. en el Stadium Policial, con el objeto de participar en el encuentro con el cuadro de igual categoría de la Liga Nacional Obrera, en celebración del "Día de los Arbitros".

LIGA NACIONAL OBRERA DE FOOTBALL.— Por acuerdo del directorio se suspenden las partidas fijadas para mañana, por celebrarse el Día de los Arbitros. Se pone en conocimiento de los clubs, que las inscripciones para participar en la segunda rueda de la división intermedia se cerrarán impostergablemente el Lunes próximo.

Para todo lo relacionado con las inscripciones la secretaría atenderá hoy de 6 a 8 P. M.

Para el Lunes próximo está citado el Consejo Superior de esta colectividad; se previene que por ser ésta la tercera convocatoria se sesionará con el número que asista.

El equipo del Consejo y directorio de esta corporación que tomará parte en la fiesta de los Arbitros, está constituído en la siguiente forma: A. Abarca, Yáñez, Torres, Meneses, Alvarez, Palma, Vera, Daguerresar, Salinas, Díaz, Castañeda. Reservas: Pezoa, Hidalgo, Luque, Silva, G. Toro y Gatica.

ESGRIMA

EL CAMPEONATO DE SANTIAGO EN FLORETE, ESPADA Y SABLE

SE INICIARA MAÑANA, A LAS 9.30 A. M., EN EL LOCAL DEL AUDAX CLUB DEPORTIVO ITALIANO, SAN ISIDRO 92

Mañana, a las 9 1|2 de la mañana, se dará comienzo a este gran campeonato de Santiago que el directorio del Audax Italiano ha venido preparando desde hace varias semanas, en el cual se disputan numerosos trofeos y los honores para optar al título de campeón de Santiago en florete, espada y sable. Se dará comienzo a este torneo con la disputa del campeonato de florete siguiéndose a continuación con el campeonato de espada para continuar el Domingo 12 del presente mes con el gran campeonato de sable de Santiago. Verificadas las pruebas y hecha la eliminación correspondiente el torneo continuará el día 20 de Setiembre, disputándose las finales de las tres armas. El club organizador verificará las finales en esta fecha con motivo del aniversario de Italia, y como un número de los diversos festejos que llevará a cabo para este día.

LOS INSCRITOS

Publicamos a continuación la lista de los aficionados inscritos en su respectiva prueba:

Campeonato de florete

Señores: Pablo Corte, campeón de Chile; Aldo Orlandini, Eduardo Orlandini, Oscar de Luca, Humberto Frezzoli, Héctor Davanzo, Antonio Zambra, todos del Audax Italiano; José Rodríguez, del Andrés Bello; Tomás Goyoaga, del Ferroviario; Agustín Pepay, del Audax Italiano; Dodis A. de Valparaíso y por último Leopoldo del Barrio, particular.

Campeonato de espada

Señores: Pablo Corte, del Audax Italiano; Aldo Orlandini, del Audax Italiano; Stanley Gudgeon, Secretario Comercial de la Legación de Gran Bretaña, y Luis Abalos de Molina.

Campeonato de sable

Armando Romo, de la Escuela Policial; Luis Eyzaguirre, particular; Luis Jerez, de la Escuela de Aplicación de Infantería; Manuel Riveros, de la Escuela de Aplicación de Infantería; Mario Rebolledo de la Escuela Policial; Tomás Goyoaga del Ferroviario; Alejandro Moya, de la Escuela Policial; Raúl Ripoll, de la Escuela Policial; Juan M. Leiva, de la Escuela Policial; Arturo Lira, de la Escuela Policial; Manuel Segundo Castro, Regimiento Tacna; Dittens, Escuela Policial; Arturo García, Ferroviario; Horacio Valenzuela, Ferroviario; Luis Ramírez, particular y señores Bottinelli de la Y. M. C. A.

En la edición de mañana publicaremos la lista de los inscritos separados según categoría a saber, como sigue: ganadores, perdedores y novicios en las tres armas.

EL JURADO

El jurado que controlará las diversas pruebas lo componen las siguientes personas que han ofrecido su desinteresado concurso: secretario general, profesor señor don Angel Valencia y señores: Nicolo Almanza, José Leteller, Manuel del Río, Luis Urrea, José Belmar, Alberto Ulloa e Ildalicio Lavanderos.

LAS COMISIONES

Las diversas comisiones encargadas de controlar este gran campeonato están compuestas de las siguientes personas: comisión de recepción, señor Américo Simonetti, presidente del Audax Italiano; señor Endemiro Chiari, presidente del Centro Democrático Italiano; señor Héctor Davanzo, director de esgrima del Audax; señor Esteban Zolezzi, secretario secretario del club organizador y señor Adalgiso Pastorino; comisión controladora: tesorero general señor Francisco Pieri, señor Vicente Gutiérrez y Oscar Pinto; comisión interna: secretario general señor Angel Valencia.

LAS LOCALIDADES

Tomando en cuenta el entusiasmo por presenciar este torneo el club organizador acordó fijar la entrada en la módica suma de $ 2 entrada general y $ 1 para los socios del Audax y señoritas entrada libre.

LAS INSCRIPCIONES

Las inscripciones para participar en este campeonato se reciben en la secretaría del Audax hasta la víspera de la iniciación del campeonato de cada arma.

PREMIOS

En cada arma habrá los siguientes premios: primer premio para novicios: trofeo y diploma. Primer premio para perdedores: Trofeo y diploma. Primer premio para ganadores: Trofeo y diploma y gran premio para el campeón único de Santiago: Trofeo y diploma.

RECOMENDACION

El club organizador nos encarga hacer presente a los inscritos que deberán encontrarse a las 9 y media de la mañana del Domingo, hora de la iniciación del campeonato.

Confederación Deportiva de Chile

Para la tarde de ayer estaba citado el Consejo Directivo de la Confederación Deportiva de Chile. La asamblea no se efectuó por haber reclamado de la hora el delegado de natación y water-polo.

El Consejo se reunirá extraordinariamente el Lunes, a las 9.30 P. M.

Por la competencia Bancaria y Comercial

Hoy, a las 3.45 se efectuará en el Estadio El Llano, el partido entre los primeros equipos de Graham, Rowe y Co., y de las Cajas Unidas, ante el árbitro oficial señor Valdebenito. Los equipos formarán como sigue:

Graham, Rowe y Co.:

Arancibia
Verdugo Puente
Quiñones González Valdivieso
Olea Paige Larraín Ramírez Poblete

O

Campaña Luco
Bascuñán Urrejola Arroyo
Araya Quiñones Aguirre
Cifuentes Anglada
Luco

Cajas Unidas:

EXCURSIONISMO

CUERPO DE EXCURSIONISTAS ROALD AMUNDSEN.—Cita a junta general para hoy, a las 6 P. M., en el local de costumbre.

LAWN-TENNIS

LA DELEGACION CHILENA QUE INTERVENDRA

EN EL CAMPEONATO CONTINENTAL POR LA "COPA MITRE"

SE DESIGNA PRESIDENTE DE LA EMBAJADA AL DIRECTOR DE LA DIRIGENTE, SEÑOR EDUARDO ZOMOSA

Como están al corriente nuestros aficionados, el Directorio de la Asociación de Lawn Tennis de Chile, desde hace algún tiempo, viene efectuando una selección entre nuestros mejores tennistas para elegir los que representarán a Chile en el 5.o Torneo Suramericano por la copa Mitre que se debe efectuar en los primeros días del próximo mes en Buenos Aires.

En la primera eliminación de singles que se hizo, resultó ganador el señor Carlos Doren Wilson joven jugador del Club Internacional, que últimamente se ha destacado como uno de los mejores sucesores de los hermanos Torralva. Para elegir el otro representante falta jugar la final de la segunda eliminación entre los señores José Dalgarrando y Elías Deik, match que se efectuará el próximo Domingo en las canchas del Club Santiago, a las 9 A. M.

Para designar la pareja de dobles también se hizo una eliminación, entre las mejores que se inscribieron, resultando ganadora de ésta la compuesta por los excelentes jugadores del Olympia Tennis Club, señores Vicente Molinos y Carlos Urrutia.

El directorio de la Asociación en su última sesión después de tomar nota de estos resultados, nombró también como presidente de la delegación al entusiasta tennista señor Eduardo Zomosa, que es presidente del Club Francia y Director de la dirigente.

EL ENTRECIUDADES FERROVIARIO DE MAÑANA

SE EFECTUARA EN LA CANCHA DE LA SECCION BIENESTAR DEL PERSONAL, EN SAN BERNARDO

Una interesante reunión deportiva se desarrollará en la tarde de mañana en el vecino pueblo de San Bernardo, con motivo del encuentro de football, que sostendrán los poderosos equipos de los Ferroviarios de Valparaíso con los de la Maestranza Central de San Bernardo.

El preliminar estará a cargo de los clubs infantiles Luis Acevedo y U. San Eugenio por once medallas de plata donadas por los socios del club local.

La banda del Orfeón de la Maestranza Central de San Bernardo amenizará la reunión.

A las 3 P. M., bajo las órdenes de un árbitro porteño, se presentarán los equipos en la siguiente forma:

Ferroviarios Valparaíso:

Morales
Chacana Cárdenas
Cornez Ruz Pruneda
Fernández Flores Tejeda
Reinoso González

O

Vega Marchant
Iturrieta González Vidal
Esrobedo Catalán Herrera
Segovia Muñoz

Ferroviarios San Bernardo

Después de la partida será trasladada la embajada deportiva porteña a Santiago donde se le brindará un banquete.

Cuerpo "Jorge Matte G."

Para hoy a las 3 P. M. están citados los siguientes jugadores de los equipos seleccionados de Volley-Ball que harán una presentación de este hermoso deporte:

Manubens, Pozo, Anguita
Bodini, F. Trapp, E. Trapp

O

L. Gómez, T. Werth, Edo. Rodríguez
Maurín, Retamales, Chanes

Además se cita a todos los socios para el Domingo, a las 8 A. M., en la cancha calle Concepción N.o 1366. Para un práctice general.

—Para mañana Domingo se cita a los componentes del segundo equipo de basket-ball para una partida amistosa que jugarán con el Luis Cousiño I. A las 8 1|2 A. M. deberán encontrarse los jugadores del tercer equipo.

—Hoy, a las 8 1|2 P. M., en el Club Ferroviario, Estado 380, se efectuará la comida fraternal correspondiente al mes de Setiembre. Se encarece la asistencia a los asociados.

CUERPO DE EXPLORADORES MAGALLANES.— Mañana realizará un grupo de socios de este cuerpo la excursión que se ha anunciado al lugar denominado Piedra Lisa.

La partida será desde Diez de Julio esquina de Vicuña Mackenna, a las 7 A. M., debiendo cada excursionista llevar rancho para todo el día.

CUERPO CAUPOLICAN.— Cita a junta general para el Domingo, a las 2 1|2 P. M. Porvenir 379.

CUERPO EXCURSIONISTA SOCIEDAD IGUALDAD Y TRABAJO.—Hoy se llevará a efecto en el local de esta Sociedad, Andes 3028, la velada literario-musical con que este cuerpo celebra la iniciación de sus actividades.

Se pondrá en escena el aplaudido sainete de Pedro J. Malbrán "El arreglo de Washington" y el juguete cómico "Astucias quieren las cosas". Tomarán parte, además, Luciano López, Gustavo Silva, las hermanas Concha y otros.

El lunch se llevará a efecto el Domingo 12 del presente a las 4 P. M. en el Club Social Yungay. Las invitaciones especiales son válidas para este día.

CICLISMO

CLUB CICLISTA ARCO IRIS.—Esta institución efectuará mañana una carrera por camino en la carretera de Puente Alto, siendo su recorrido de ida y vuelta, poniéndose en competencia el trofeo de don Pedro Musset, más un premio consistente en un objeto de arte donado por el señor Antonio Robles.

El punto de partida será en la calle San Joaquín esquina de Santa Rosa, a las 8 A. M.

Actuarán como jueces de partida y de llegada el señor Pedro Musset, Manuel Macías, Claudio Rodríguez, José Deu, Ricardo Bermejo, Raúl San Martín y controladores serán los señores Atilio Forch, Onofre González, Luciano Sánchez, Osvaldo López, Luis Moya y el señor Mora.

Servirá de cronometrador el señor Antonio Robles.

El orden de la partida será el siguiente:

Partirán primero los corredores de primera categoría, con los de segunda, seguidos de los corredores de tercera categoría y novicios.

El trofeo donado por el señor Robles será para el corredor que emplee mejor tiempo en el recorrido.

Las inscripciones se reciben en calle San Antonio N.o 150, y son gratuitas.

CITACIONES

Guillermo Guzmán F. C.—Junta general para hoy, a las 5.30 P. M., en el local de costumbre.

Eleuterio Ramírez F. C.—Directorio para mañana, a las 10 A. M., en la casa del señor Juan B. Salamanca, Rengo entre Luis Beltrán y J. M. Infante.

Centro Deportivo El Tani.—Junta general para mañana, a las 11 A. M., en Santiago 1124.

Unión Chilena F. C.—Junta general para hoy, a las 7 de la tarde, en casa del señor Luis Vega.

Remington F. C.—Junta general para mañana, a las 9.30 A. M., en Rosas 1049.

Moderna F. C.—Adultos e infantiles a junta general para hoy, a las 4 P. M., en San Pablo 3314.

BOX

LAS PELEAS DE HOY EN "LOS TIEMPOS B. C."

UN PROGRAMA INTERESANTE: ORREGO-DIAZ

a formarse ctrei aertapué fwypn

Esta noche todo el vecindario del barrio San Ignacio, Castro, 10 de Julio, Domeyko, Cochrane, se dará cita en el Centro Los Sports, a fin de presenciar el espectáculo boxeril que su comisión ofrece, después de un descanso de un mes.

El programa que se presentará consta de siete encuentros, que hacen un total de treinta y un rounds, y se ceñirá al siguiente orden.

Cuatro rounds, entre Eduardo Figueroa, del Heriberto Rojas, con Manuel González, de Los Sports.

Cuatro rounds, entre Raúl Belmar, del Rodolfo Núñez, con Julio Vargas, de Los Sports.

Cuatro rounds, entre Miguel Gazano, del Rafael del Canto, con Francisco Urrutia, del Rodolfo Núñez.

Cuatro rounds, revancha, entre Roberto Rojas, del Heriberto Rojas, con Víctor Oyola, de Los Sports.

Cinco rounds, primer semi fondo, entre Roberto Pérez, del Heriberto Rojas, con Carlos Rojas, de Los Sports.

Cinco rounds, segundo semi fondo, entre Kerris Díaz, del Heriberto Rojas, con Enrique Díaz, de Los Sports.

Cinco rounds, gran match de fondo, entre Marcial Varas, del Rodolfo Núñez, con José Ponce, de Los Sports.

MARCIAL VARAS Y JOSE PONCE, ESTA NOCHE EN EL CENTRO LOS SPORTS

Esta noche este Centro ofrece una interesante velada en su ring de la calle San Francisco esquina de Av. Matta. En el programa figura Alfonso Orrego, Jorge Díaz, el nuevo campeón, Francisco Ibáñez y Manuel Valdés.

Dámos a continuación el programa:

3 rounds, Osvaldo Sánchez, del A. Morales, con Roberto Ruiz, del Esmeralda.

3 rounds, Antonio Ramírez, de Los Tiempos con Juan López particular.

4 rounds Luis Valdés de Los Tiempos, con Carlos Silva.

4 rounds, Manuel Carvajal, de Los Tiempos, con Luis Castro, del R. Franco.

3 rounds, José Veloso con Humberto Valdés, de Los Tiempos.

3 rounds, Juan Morales, del R. Franco, con Luis Lorca, del J. Contreras.

4 rounds entre el campeón peso mosca de Los Tiempos, Humberto Valdés, con Humberto Queraltó, del J. Contreras.

5 rounds entre el campeón de Talca, Francisco Ibáñez, con Manuel Valdés.

Semi-fondo a 5 rounds entre los pesos medio Miguel Contreras, con Rufino Lécuer, español.

Match de fondo a 5 rounds entre el campeón de Chile Alfonso Orrego con el campeón de la Departamental Jorge Díaz.

CENTRO RODOLFO JARAMILLO. — Interés reina en este Centro por la velada deportiva que se efectuará esta noche en el Hippodrome Circo, en competencia con el prestigioso Centro Green Cross.

El esmerado entrenamiento a que se han sometido nuestros elementos, dan la esperanza que saldrán vencedores, pues los campeones Soto, Caballero y Tachi, que tendrán a su cargo los principales papeles, trabajan desde hace días bajo la dirección del campeón cubano Eladio Herrera.

EL TANI. — Cítase a junta general para mañana a las 11 A. M. en Santiago 1124.

IGNACIO FLORES v. JOSE CAJALES. — En el gimnasio Rodolfo Núñez B. C., se efectuará mañana el encuentro a 5 rounds entre los aficionados del peso mosca Ignacio Flores, del R. Núñez y José Cajales, de Los Sports.

GIMNASIO ALIRO GONZALEZ DE LA SOCIEDAD MANUEL MONTT. — Cítase para hoy a las 9 y media P. M. a todos los socios, especialmente a los peleadores, para tratar sobre la próxima velada y especialmente al boxeador Torrijos.

LOS MATCHES DE ESTA NOCHE EN EL MEDIDORES

ORREGO v. IPINZA

Este Centro presentará esta noche un atractivo programa boxeril, cuyo match de fondo será el de los aficionados Alfonso Orrego y Juan Ipinza.

Gabriel González, peso mínimo del Medidores, hará esta noche el primer encuentro semi fondo, tocándole enfrentar con Eduardo Fuenzalida.

El match semi fondo lo sostendrán Joni (Enrique) Román del Cóndor y Oscar González, campeón tranviario.

En los preliminares se destacan los aficionados Carlos Hernández, Carlos Valdés, Germán Paredes, Rigoberto Sepúlveda, Luis Castro, Sergio Marín, Manuel Muñoz, Segundo Bermal y otros.

La velada se efectuará aunque llueva. La Asociación Departamental ha nombrado los señores Juan Avila y Héctor Silva.

VELOSO Y SOTO SERAN LA ATRACCION DE ESTA NOCHE EN EL HIPPODROME CIRCO

UN PROGRAMA EXTRAORDINARIO EN QUE COMPETIRAN LOS MEJORES AFICIONADOS.—"EL ZORRO" Y CABALLERO HARAN EL SEMI-FONDO.—SERA UN ENCUENTRO DE CIENCIA Y VALENTIA.—ENTUSIASMO QUE EXISTE EN LOS CIRCULOS DEPORTIVOS

Esta noche el Hippodrome Circo estará de gala, con motivo de efectuarse en su ring tres interesantes peleas que han despertado enorme interés entre nuestros aficionados, y especialmente entre los socios del Rodolfo Jaramillo y Green Cross a cuya institución pertenecen los boxeadores que actuarán.

EL PROGRAMA COMPLETO

Se iniciará el espectáculo con el match a

5 rounds entre Oscar Anguita (G. C.), y N. Figueroa (R. J.), medios livianos.

5 rounds entre Zorobabel Rodríguez (G. C.), y Lorenzo Caballero (R. J.), pesos livianos.

5 rouns entre Angel Tachi (R. J.), y Marcos Tobar (Reg. Carabineros), medios pesados.

5 rounds entre Ignacio Veloso (G. C.), y Víctor Soto, pesados (R. J.), pesos pesados.

SERA UN COMBATE DE CIENCIA

el que ofrecerán los pesos livianos Zorobabel Rodríguez y Lorenzo Caballero; ambos se han distinguido por su buena escuela y tratan en esta ocasión de alcanzar la victoria por puro espíritu deportivo, acción que honra a ambos muchachos.

"El Zorro" nos ha dicho: He estado al frente de muchos hombres de distintas escuelas y condiciones y muy pocas veces he salido mal. Espero esta noche vencer.

Indudablemente que esta pelea promete despertar interés.

Soto, el rival de Veloso

Veloso, que cree vencer a Soto

LAS CONDICIONES DEL CARABINERO TOBAR

creen los amigos que lo han visto trabajar, superará a Angel Tachi y se destacará un nuevo aspirante al título desde esta noche. El match entre estos dos boxeadores ha de ser reñido y duro, pues se dice que Tobar no es un hombre muy avezado en el boxeo, pero que castiga con fuerza y tiene capacidad para recibir castigo. Por su parte Tachi opondrá su experiencia de muchos combates.

VELOSO Y SOTO HARAN UN MATCH FUERTE

desde que suene el gong. Ambos se merecen y si bien es cierto que Veloso lo derrotó en su último encuentro, en cambio Soto se presentará en esta ocasión muy bien entrenado y dispuesto a vencer. Confirma su estado con su victoria de antenoche por K. O. al primer round sobre Gustavo Lillo.

Soto se expresó así de su rival: No le temo ahora a que me gane y menos a su golpe a las costillas. Nunca me ha hecho ningún boxeador daño.

Por su parte Veloso está muy bien entrenado y espera repetir sus hazañas de Buenos Aires.

CITACION

Se cita a todos los boxeadores que actúan esta noche en la Federación de Box a las 11 A. M. de hoy para proceder al pesaje.

INTERES EN EL PUBLICO

En los círculos sociales y deportivos existe verdadero interés por presenciar los encuentros de esta noche. Hay razón para este interés, toda vez que el Rodolfo Jaramillo y el Green Cross han presentado sus mejores campeones y han fijado precios populares a las entradas.

GRAN BARATURA de DISCOS-¡Sólo por 3 días!

DISCOS

- PARA -

FONOGRAFOS y VICTROLAS

:-: Todos de Doble Faz :-:

SHIMMYS, ONE STEP, VALSES, TANGOS, CANCIONES, ROMANZAS, TONADAS, ZARZUELAS, HUMORISTICOS, COMICOS, OPERAS, OPERETAS, MARCHAS, Etc., Etc.

AL PRECIO INFIMO Y UNICO DE CINCO PESOS

Casa Efraín Band

:-: ESTADO 163 :-:

4.-S.

LOS TRABAJOS EFECTUADOS EN LA MAÑANA DE AYER EN EL CLUB HIPICO

PISTA DE ARENA

Acun Cahuen
montado por un aprendiz, pasó 1.400 metros sin gran apuro, en 1.33 3|5.

Italiana
montada por P. P. Quezada, largó 1,200 metros en 1.21 3|5.

Frida
montada por M. Núñez, atropelló 800 metros en 53.

Condamné
montado por V. Jara, trabajó 1,600 metros en 1.46 1|5.

Quién Es
montada por L. Muñoz, movió 400 metros al carrerón en 27 2|5.

Kasaba
montada por J. Guajardo, y **Kintamo** por un aprendiz, atropellaron 700 metros en 46 2|5, llegando iguales; después de un descanso repitieron 700 metros en 47 2|5; ganó Kintamo por dos cuerpos.

Cartilla
montada por L. González, largó 1.200 metros en 1.21; siguió hasta completar la vuelta en 2.19.

Vancouver
montado por O. Godoy, pasó 800 metros en 53 3|5; después de un descanso, repitió igual distancia en 55.

La Cloche
montada por R. Rice, pasó 1,200 metros en 1.23 2|5.

Zambombo
montado por L. Muñoz, largó 800 metros en 52.

Minué
montado por J. M. Baeza, pasó 1,000 metros en 1.4 1|5.

Facundina
montada por L. Torrealba, atropelló 800 metros en 50.

Tibidabo
montado por O. Godoy, pasó a voluntad 800 metros en 52.3|5; después de un dsecanso, repitió la misma distancia en 52 4|5.

Payador
montado por C. Guerra, pasó 1.400 metros en 1.36.

Mucha Pena
montada por Alf. Silva, y **Anastasio** por E. Rebolledo, atropellaron 700 metros en 45 4|5; después de un descanso, repitieron la misma distancia en 46 2|5, llegaron ambas veces iguales.

Trompón
montado por Arm. Silva, movió 400 metros; repetidos, la última vez marcó 25 2|5.

Quidia
montada por C. Gatica, pasó 1,000 metros en 1.8 2|5.

Glider
montado por C. Guerra, atropelló 700 metros en 45 3|5.

Discutido
montado por un aprendiz, pasó 1.400 metros en 1.35.

EL REMATE DE HOY

A las 3 P. M. de hoy tendrá lugar en el Tattersall de don Arturo Calvo M. el remate de los productos nacidos en 1924 en el Haras El Peral.

Pocas veces habíamos notado más interés entre los turfmen por un remate que en esta ocasión y ello es muy explicable, ya que durante todo el año los productos del Haras El Peral han venido sosteniendo una campaña sin precedentes en nuestros hipódromos.

Casi la mitad de los clásicos disputados en el año han sido ganados por animales criados por "El Peral" y así vemos a **Sin Sabor** ganándose los clásicos Honor, Internacional y Jockey Club Argentino; **Anastasio**, El Derby, St. Leger y Viña del Mar; **El Peral**, invicto y vencedor en la Polla de Potrillos, El Tanteo y Cotejos de Potrillos; **Digno II**, los premios Champion Stakes y José Luis Walker; **Pajarera**, el Estreno; **Cayumangue**, el Domingo de Toro Herrera; **Monte Aguila**, los clásicos Ricardo Lyon y Criadores, en Concepción, etc.

Los productos criados por El Peral han ganado hasta la fecha $ 616,807 y los hijos de Campanazo cerca de medio millón de pesos.

Con todo lo que exponemos se comprenderá cuán justificado es el interés que ha despertado este remate de productos de Campanazo y Papanatas, los que han sido examinados durante la semana en el Tattersall por numerosos sportsmen.

El lote demuestra haber recibido una crianza esmerada y a esto hay que unir sus excelentes antecedentes y buenas hechuras.

Golden King, el hijo de Campanazo en Golden Lady, hermano materno por lo tanto del invicto El Peral, será el gran precio del remate y según muchos, el del año pues se trata de un yearling de primer orden y con antecedentes tan inmejorables.

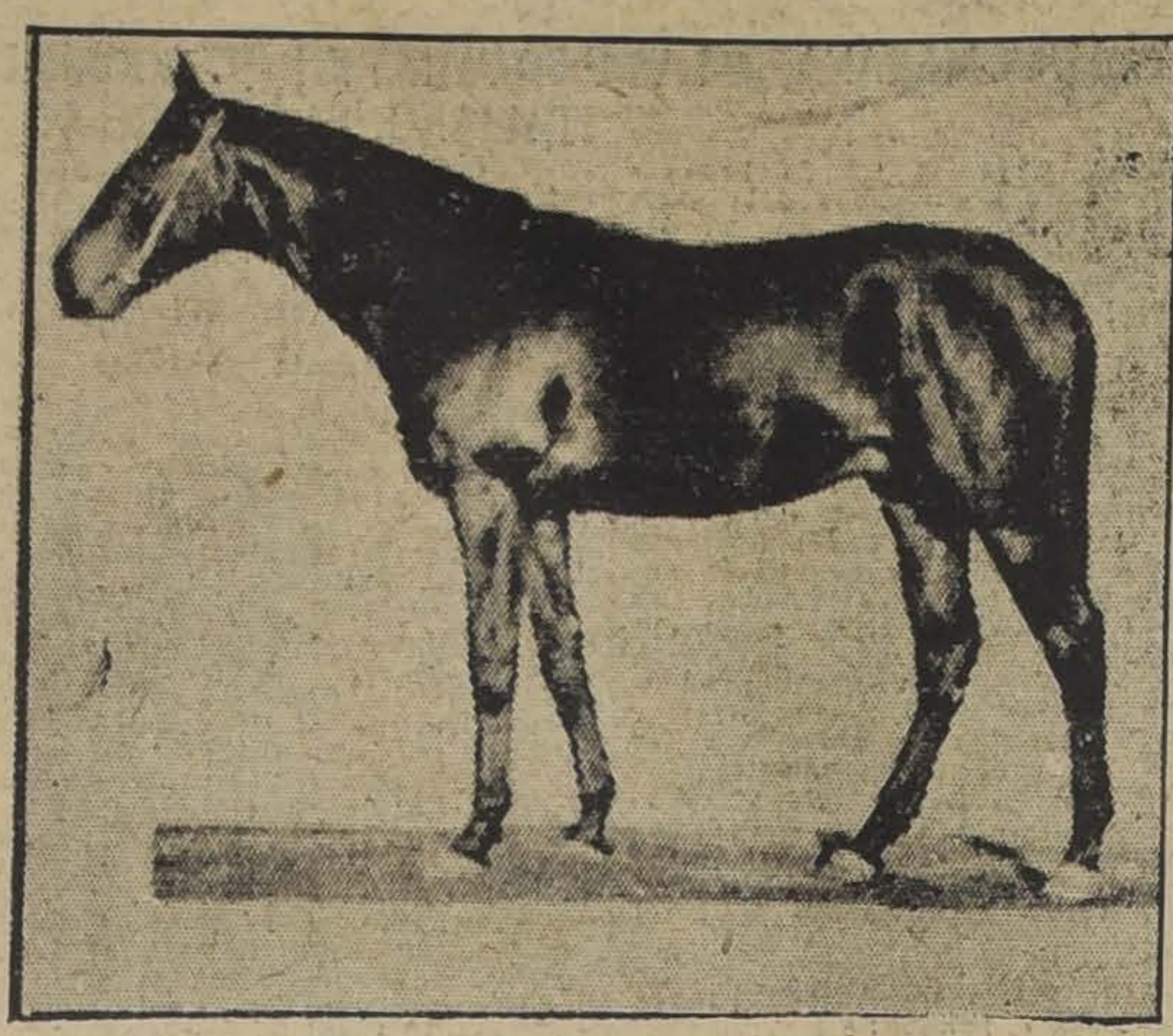

Golden King, por Campanazo y Golden Lady

Charlador (Campanazo y Chatterbox); **William Tell** (Campanazo y Willis); **Trébol Rojo** (Papanatas y La Taba); **Cruz de Malta** (Campanazo y Camargo); **Isola Bella** (Campanazo e Isby); **Mucha Gracia** (Campanazo y Miss Chile); y **Alma Fuerte** (Papanatas y Araucanía II), son productos que han despertado la atención y seguramente alcanzarán buenos precios.

En suma, creemos poder pronosticar que el remate será todo un éxito.

LOS TRABAJOS EFECTUADOS E MAÑANA DE AYER EN EL HIPODROMO CHILE

PISTA PESADA (mano del Chile)

Güira
montada por L. F. Fuentes, pasó 1,100 metros en 1.14.

Maravedí
montado por G. Valencia, pasó 1,000 metros en 1.9.

Calabazo
montado por un aprendiz, pasó 500 metros en 32 2|5.

Itch
montado por R. Ubilla, pasó 600 metros en 37 2|5.

Palinco
montado por C. Sagredo, pasó 800 metros en 52 1|2.

Marga
montada por R. Ubilla, pasó 1.000 metros en 1.9 2|5.

La Triste
montada por Ramón Ubilla, pasó 800 metros en 55.

Vigésima II
montada por un aprendiz, pasó 400 metros en 26 1|5.

Los Andes
montado por J. Vergara, pasó 600 metros en 41 4|5; después de un descanso, repitió 700 metros en 46 3|5.

Peña Blanca
montada por J. Doraire, pasó 600 metros en 39 1|5.

Highlander
montado por un aprendiz, pasó 600 metros en 40.

Mano Negra
montada por L. A. Orellana, pasó 400 metros en 26 2|5.

Fullero
montado por C. Sagredo, pasó 600 metros en 38 4|5.

Galloway
montado por C. Roz
metros en 1.10.

Simplicísim
montado por C. Sagred
metros en 40.

Jest
montada por C. Sagred
200 metros en 1.21 1|5.

PISTA PESADA (mano

Matorral
montado por M. Muñoz
metros en 25 4|5.

Corfú
montado por O. Núñez
Wood por L. A. Orellan
1,000 metros en 1.6

Insecto
montado por O. Sep
vuelta y 200 metros en
n.era vuelta en 1.41.

Estrella Volan
montada por L. A. Mo
1,000 metros en 1.10.

PISTA LIVIAN

Volupté
montada por A. Garay
200 metros en 1.25.

Zumbido
montado por L. A. F
1.200 metros en 1.20

María Vesc
montada por C. Sagred
metros en 25; después
canso, repitió en 25

Viareggio
montado por C. Sagred
200 metros en 1.21 3|5.

INDUSTRIA Y COMERCIO

BOLSA DE COMERCIO

MOVIMIENTO

Continuó la flojedad en el movimiento desarrollado ayer en las ruedas del mercado bursátil.

Fueron regulares los conformes dados en bonos en la mañana, pero en la tarde decayó por completo, más bien fué malo.

El remate de los Viernes no tuvo el interés de costumbre por rematarse papeles de muy bajos precios.

SUBIERON

BONOS: Caja 8-1|2, de 97 3|4 a 97 7|8; Hipotecario 8-1, de 92 1|4 a 92 1|2.

PETROLIFERAS: Cacheuta, de 0.05 a 0.09.

INDUSTRIALES: Gas, de 54 a 54 1|2; Viñas, de 26 3|4 a 26 7|8; Tabacos, de 79 1|2 a 80.

MINERAS: Fortuna, de 6 1|2 a 6 1|4; Kala-Uyu, de 10 a 10 1|8; Lebu Ord., de 3 a 3 3|8; Oruro, de 29 3|4 a 30; Patiño, de 281 a 82 1|2.

BAJARON

BANCOS: Hipotecario de Chile, de 620 a 610.

GANADERAS: Río Cisne, de 15 a 13 1|2.

INDUSTRIALES Y VARIOS: Club Hípico, de 9,500 a 9,100. Vapores Ord., de 15 1|2 a 14 1|2; Volcán, de 34 1|2 a 34.

MINERAS: Penco, de 0.50 a 0.40; Condoriaco, de 2 3|4 a 2; Cerro Grande, de 46 1|4 a 45; Florida, de 2 1|2 a 2; Fortuna, de 2 a 1.95; Gatico, de 5 1|4 a 5; Higuera, de 4 1|4 a 4; Minera, de 18 a 17 3|4; San Vicente, de 27 a 26 1|4.

OPERACIONES EFECTUADAS AYER

PRIMERA RUEDA

78000 Caja 8-1, 94
500 Caja 8-1|2, 98
11000 Caja 8-1|2, 97 3|4
500 Caja 8-1, 95
40000 Caja 8-1, 94
7000 Hipotecario 8-1 P. M., 92 1|4
400 Hipotecario 8-1, 92 1|2
20000 Hipotecario 8-1, 92 3|8
314 Gas, 54 1|2
384 Mineras, Set. 16, 17 3|4
400 Fortuna Ltda. Set. 16. 6
500 Higuera, Set. 16, 4
100 Patiño, Set. 16, 282
100 Tocopilla, Set. 30, 82 1|2
1000 Lebu Ord., Set. 16, 3 1|4
500 Lebu Ord., Set. 30, 3 3|8
400 Morococala, Set. 30, 4

SEGUNDA RUEDA

8000 Caja 8-1, 94
165 Banco Chile, 19ª
100 Gas, 54 1|2
500 Kelluani, 4 1|4
1 Club Hípico, 9,100
3500 Florida, Set. 30, 2
300 Kala Uyu, Set. 16, 10 1|8
400 Fortuna, Set. 16, 6 1|4
100 Tocopillas, Set. 0, 82
300 Morococalas, Set. 30, 43

REMATE

1800 Fortuna Colquiri, Set. 16, 0.90
500 Fortuna Colquiri, Set. 16, 1.15
700 Fortuna Colquiri, Set. 16, 1.10
500 Fortuna Colquiri, Set 30, 1 3|4
500 Fortuna Colquiri, Set. 30, 1.90
500 Fortuna Colquiri, Set. 30, 1.95
1000 Fortuna Colquiri, Set. 30, 2
1000 Fortuna Colquiri, 1.95
25 Volcán, 29 3|4
40 Penco, 0.40
20 Condoriaco, 2
5 Banco Hipotecario, 610
9000 Carmen, total, 0.15
2000 Cacheuta, 0.09
50 Morococala, Set. 16, 41 3|4

OPERACIONES EN VALPARAISO

PRIMERA RUEDA

850 Industrial, Set. 16, 42
10 Tabacos, 80
500 Colquiri, Set. 30, 7
200 Cerro Grande, Set. 30, 46 1|2
300 Colquiri, Set. 16, 7
300 Cerro Grande, Set. 30, 46

CAMBIO

Vendedor. 39.30
Comprador. 39.20

SEGUNDA RUEDA

200 Viña, Set. 16, 26 7|8
500 Viña, Set. 30, 26 7|8
50 Gatico, Set. 16, 4 3|4
200 Vapores Ord., Set. 16, 14 1|2
500 Gatico, 5
1000 Kala-Uyu, Set. 16, 10 1|8
1200 Kala-Uyu, Set. 30, 10 1|8

REMATE

200 Vicente, 26
300 Vicente, 26 1|4
25 Morococala, 42
70 Cisnes, 1 1|2

CAMBIO

Vendedor. 39.30
Comprador 39.20

PRECIOS DE COMPRADOR Y VENDEDOR AL TERMINAR LAS RUEDAS

TITULO	COMPRADOR		VENDEDOR	
	Cantid.	Precio	Cantid.	Precio
BONOS				
Caja 8-1	20000	94		
Caja 8-1|2	10000	97¾	10000	97⅞
Hip. 8-1			19000	92½
BANCOS				
Chile	100	196		
Nacional	100	70		
MINERAS				
Aconcagua, Set. 16	100	3½		
Carolina, Set. 16	1000	1⅛		
Cerro Gde., Set. 30	100	46		
Disputada, Set. 30			100	17¼
Florida, Set. 30	100	2		
Fortuna, Set. 30	200	6¼		
Higueras, Set. 16			1000	4
Kumuranas, Set. 30			200	2¼
Kala Uyu, Set. 16	100	10⅛		
Minera, Set. 16	100	17 3|4		
Morococala, Set. 30	100	43		
Patiños, Set. 30			100	282
Tocopillas, Set. 30			100	82
GANADERAS				
Fuegos			100	155

TITULO	COMPRADOR		VENDEDOR	
	Cantid.	Precio	Cantid.	Precio
INDUSTRIALES				
Gas			200	54¼
Papeles y Cartones	100	165	100	169
Pof. Viñas	100	26¾		
Vapores Ord.	100	14¾		
Paños Tomé			100	40
Volcán			100	34
Funicular			200	20½
VARIOS				
C. Hípico			1	9200
SEGUROS				
Chilena Cons.	100	30		
PETROLIFERAS				
Cacheuta	200	009		
CIERRE A LAS 4.30 P. M.				
Cambio		39.20		39.30
Patiño, Set. 30		282½		
Oruros, Set. 30				30
Kala Uyu, Set. 16				10⅛
Morococalas, Set. 30				43
Cerro Gde.				45

CIGARRILLOS CABECEADOS
ORO
M R
PAPEL MAIZ
CORRIENTES 20 cts
ESPECIALES 40 cts

COTIZACIONES DE METALES

Cablegrama sobre cotización de los metales correspondientes al día de ayer:

Estaño: £ 294.5.0 al contado. Subió: 0.15.0.

A plazo: 290.7.6. Subió 0.12.6.

Cobre Standar: £ 59.0.0 al contado. Subió: 0.2.6.

A plazo: 59.15.0. Subió: 0.2.6.

Plata: d. 28 11|16. No varió.

CAMBIO

TIPO DE VENDEDOR

COMERCIAL.. .. .. $ 39.30
1 PESO PAPEL, VALE 6 3|32
£ POR DOLARES. . . 485 5|8

BANCO LONDRES Y AMERICA DEL SUD LTDO

(Antes Banco de Londres y Río de la Plata Ldo.)

Cambio sobre el Exterior

PLAZA	90 D. V.	Vista
Londres	39.40	39.65
París	23.60	23.85
Amberes	22 3|8	22 5|8
New York	8.14	8.20 1|2
España		1.24 3|4
Italia		29.60
Brasil		40.00
Uruguay		8.40
Argentina		3.32 1|2
Holanda		3.29
Suiza		1.58 1|2
Siria		40.00
Portugal		40.00
Panamá		40.00
Perú		40.00

MATADERO PUBLICO

Los corrales de este establecimiento encerraron ayer el siguiente ganado para la venta de hoy:

Ganado mayor		Ganado menor	
Bueyes	107	Corderos	824
Novillos	219	Cerdos	227
Vacas	99	Cabros	—
Q. vivos	37	Terneros	29
Id. en vara	77		
Total	539	Total	1080

PRECIOS DE LAS CARNES POR KILO

Ayer se fijó el siguiente precio para la venta de hoy:

Carne de buey, 1.a	2.00	a	2.10
Id. de 2.a	1.80	a	1.90
Id. de 3.a	1.20	a	1.60
Carne de novillo, 1.a	2.00	a	2.10
Id. de 2.a	1.80	a	1.90
Id. de 3.a	1.20	a	1.60
Carne de vaca, 1.a	2.05	a	2.15
Id. de 2.a	1.90	a	2.00
Id. de 3.a	1.20	a	1.80
Id. cordero, 1.a clase	3.40	a	3.50
Id. de 2.a	3.10	a	3.20
Id. de 3.a	2.40	a	2.80
Carne de oveje, 1.a	2.80	a	3.00
Id. de 2.a	2.40	a	2.60
Id. de 3.a	1.60	a	2.20
Carne de cerdo, 1.a	2.50	a	2.60
Id. de 2.a	2.20	a	2.40
Id. de 3.a	1.60	a	2.00
Grasa en rama	1.80	a	1.90
Sebo de ovejuno			1.30
Cuero de buey			1.40
Cuero de novillo			1.70
Cuero de vaca			1.70
Cuero de ternero			3.00

Cuero ovejuno, 80 a 140 pesos la docena.

TRIBUNALES DE JUSTIC

MOVIMIENTO HABIDO EN 3 D TIEMBRE DE 1926

CORTE SUPREMA

Primera Sala

1. Guillermo Alesandri contra María Casares, acuerdo; red., señor Alzérreca.
2. Contra Silverio Reyes y otros, acuerdo; red., señor Bezanilla Silva.
3. Contra David Meza, acuerdo; red., señor Alzérreca.
4. Emilio Cintolessi y Cía. y otros con Ferrocarriles del Estado, acuerdo; red., señor Vargas Mardones.
5. Rogelio Mujica con Julia Mardones, fallada; se declara que no se resuelve la competencia y se devuelven los expedientes.
6. Contra Pedro Albornoz y otro, acuerdo; red., señor Lagos.
7. Contra Arturo Barrientes C. acuerdo; red., señor de la Fuente.
12. Recurso de hecho de Cecil Bernard Don Fox, acuerdo.

Las demás no vistas.

Alegaron:

Don Benjamín de la Barra por el recurso en la primera; don Osvaldo Vial, se hizo presente en la 4.a; y alegó don Fernando Alessandri, por el recurso y don Fernando Claro S., contra el recurso de la 12.a.

Segundo Sala

1. Contra Belisario 2.o Sandoval acuerdo; red., señor Cortés.
2. Contra Francisco Javier Castro y otro, acuerdo; red., señor Astorquiza.
3. Contra Rosa Ramos, acuerdo red., señor Anguita.
4. Contra Moisés Mejíos, en trámite.
5. Contra Pastor Barrera y otro fallada; confirma resolución apelada.
6. Emilio Lafort con Municipalidad de Iquique, fallada; co lución.
9. Francisco Huerta que Ugarte, acuerdo; re jas.
10. Apolinario Catalán Bache, acuerdo; red.,
11. Gastón Manieu co quelme, acuerdo; red., quiza.
12. Jorge Silva Lastr Muñoz, acuerdo; red.,
13. Jorge Silva B. Blasco, acuerdo; red.,
14. Jorge Silva B. co vero, acuerdo; red.,
15. Jorge Silva B. Quezada, acuerdo; red., quiza.
16. Herbert Rauld y zález con Julio Rodríg red., señor Anguita.

Las demás no vistas das.

Alegaron:

Don Arturo Fernánde curso en la 2.a; se anu E. Montero, confirmada Rojas, revocando en la Enrique Barboza, por don Guillermo Fuentes, curso en la 9.

Desistida:

José Bercezio, con Jo y fondo.

Borradores de senten

El señor Ministro en las causas de Hag con Compañía de Segur ñola, y en la de Mez jas.

El señor Alzérreca en tra Burgos y otros.

CORTE DE APELACIONES

Primera Sala
Relator, señor Ortúzar

Agregada:

Recurso de amparo de Florencio Lagos, fallada.

2. Horacio Meza contra Ignacio Moreno, fallada.
3. Horacio Meza contra Francisco López, fallada.
4. Horacio Meza contra Antonio Valentín, fallada.
5. Horacio Meza contra Juan 2.o Pesce, fallada.
6. Horacio Meza contra Jaime Tohá, fallada.
7. Horacio Meza contra aJime Tohá, fallada.

La N.o 1 suspendida y las demás no vistas.

Alegaron:

En la 2.a don Eduardo Almarza con don Horacio Meza.

En la 4.a don Humberto Galindo con don Horacio Meza.

En la 5.a don Manuel Santapau con don Horacio Meza.

En la 6.a don Roberto Ramos, con don Horacio Meza.

En la 7.a don Roberto Ramos, con don Horacio Meza.

Falladas en cuenta:

Besa y Cía. con Espinoza Agustín.

Jorge Hirmas contra José Antonio Salamanca.

Fallada de acuerdo:

Gustavo Varela Vásquez y otros con J. Victorino y Rosa Varela y autos acumulados de Susana Calderón de Echegaray con Victorino y Rosa Varela.

Segunda Sala
Relator señor Sanz

1. L. Lavadenz con Enry Wallace confirmada.
3. A. Mackenna S. y otros, liquidación Comunidad El Parque, acuerdo.
6. Banco Garantizador de Valores con D. Rosales, trámite.
7. P. Pardo con L. Becker, fallada.
8. P. Pardo, con L. Becker, fallada.

No vistas las demás.

Agregada:

Contra J. Pizarro y otro, confirmada.

Reclamo del reo José L. Rodríguez sin lugar.

Falladas de acuerdo:

Contra Isaías Navarro, confirmada.

Francisco Sagaceta contra B. García, revocada.

Gustavo Varela V. y otros, con Rosa y V. Varela.

Susana Calderón de E. con Rosa y V. Varela.

Alegaron:

En la 1. don Guillermo Rossel, confirmando y don C. Toro, revocando.

En la 3 don Antonio Zuloaga con don Raúl Obrecht.

Tercera Sala
Relator, señor

Agregada:

Contra Manuel Lobos bado.

4 Isolina Rodríguez y otro, con Empresa carriles del Estado, aleg tes.

6. Héctor Bozalla con cés de Chile, en acuerd

Las números 1, 2, 3, pendidas. Las demás

Alegaron:

Don Pedro Galvez, co Ortiz, en la 4.a.

Don Jorge Costa, c mán Riesco, en la 6.a

Fallada de acuerdo:

Pilade Massa con C confirmada.

Cuarta Sala
Relator, señor

1. Contra M. Valen da.
2. Sumario por hurt varro, aprobada.
3. T. Hidalgo de L. ticion, confirmada.
4. Soc. Comercial A main, con P. Farbos,
5. I. Benítez L. con Rivera, acuerdo.

No vistas las demás

Agregada:

Contra L. Rojas M. y te.

Alegaron:

En la 3. don Juan confirmando.

En la 4 don Roberto don Ramón Huidobro.

En la 5 don Pedro don Galvarino Gallardo

Club de Seti

En conformidad lo 16 de los Estatu se a los señores Junta General Ordi ra el Domingo 5 de bre, a las 6 P. M. objeto de imponerse lance y proclamar a tro Directores que ser elegidos.

La votación tendrá en la sala de lectura el 28 de Agosto al tiembre inclusives, P. M.

Santiago, 27 de Agosto 1926.

EL SECRET

MAQUINARIAS

Para elaboración de maderas y carpintería. Poleas de fierro y madera. Cables de acero de 1", 3|4" y 1|2". Grampas punzón hasta 1". Descansos y ejes de acero para transmisiones, de distintas dimensiones. Cañerías galvanizadas, de 1", 1 1|4", 1 1|2", 3" y 4". Martillos "Litle Davis" para aire comprimido, nuevos y usados. Barrenos de 7|8" y 1", para martillos de aire. Mangueras de goma de 1|2" para aire comprimido.

Automóvil "Hupmobile" de 5 asientos y camión "Dodge" de 1 1|2 T.

Tratar en:

MONEDA N.o 1128, de 4 a 6.30

S—1

BANCO CENTRAL DE CHILE

ACCIONES CON CUOTAS INSOLUTAS

De acuerdo con los artículos 444 del Código de Comercio y 14 inciso 3.o de los Estatutos del Banco Central de Chile, se venderán en la Bolsa de Comercio de Santiago el 10 de Setiembre próximo, en diversos lotes, 26 acciones de dicho Banco, de mil pesos nominales cada una, que tienen pagado un 40 o|o. Los compradores, además del precio de compra, pagarán al contado, la tercera cuota, de un 30 o|o, y quedarán obligados a pagar la última cuota, de otro 30 o|o, el 28 de Diciembre próximo.

Santiago, 9 de Agosto de 1926.

A. BURR S.,
Gerente General.

NOTA.—Se eliminarán del remate las acciones cuya tercera cuota se pague, con sus intereses, antes del 9 de Setiembre próximo.

8-S.

Sociedad Explotadora de TIERRA DEL FUEGO

De acuerdo con lo dispuesto en el artículo 14 de los Estatutos, se cita a los señores Accionistas a Asamblea General Ordinaria para el Jueves 23 de Setiembre, a las 2 1|2 P. M., en la Oficina de la Sociedad, calle de Blanco N.o 725, con el objeto de presentarles la Memoria y el Balance correspondientes al año terminado el 30 de Junio.

Los accionistas que deseen recibir el próximo dividendo en letras sobre Londres, deben dar aviso por escrito antes del 7 de Setiembre, día en que se fijará el tipo de cambio para el pago en moneda corriente.

No se dará letras por menos de £ 25.

El Registro de Accionistas estará cerrado desde el 6 hasta el 23 de Setiembre, ambas fechas inclusive.

VALPARAISO, 27 de Agosto de 1926.

EL DIRECTORIO
23—S.

CASAS
en arriendo y venta. Ordenes nuevas. Amobladas.
195 — BANDERA 195
N|O

¿QUE SERA?....
ROSENBLITT
ES EL MEJOR.....
SOMBRERO
S—4

Banco Español, CHILE
QUEDA A DISPOSICION DEL PUBLICO NUESTRA NUEVA SECCION
Depósitos de Ahorros
En la cual se abonará el INTERES DEL 6 o|o ANUAL.
Se reciben depósitos iniciales desde la suma de $ 10, y una vez abiertas las cuentas, desde la suma de $ 1.
EL GERENTE.
16-S.

FREJOLES
PARA SEMILLA Y TRABAJADORES
Manteca, el más ligero para cosecharlo verde
Milagros
Bayos
Araucanos
Triguitos
Lentejas
Garbanzos, etc.
OFRECEN:
ROSSELOT Y CIA, LDA.
Bodega: Exposición N.o 1020. Teléfono Inglés N.o 350 Estación.
N|O

CAJA DE CREDITO AGRARIO

Sociedad Anónima Filial de la Caja de Crédito Hipotecario, constituída en conformidad a la ley N.º 4074, de 27 de Julio de 1926.

CAPITAL PAGADO: $ 2.000,000

Dividido en 50,000 acciones de 40 pesos cada una

Desde el 1.º al 10 de Setiembre en curso está abierto al público el registro de suscripción de acciones de esta Sociedad, destinada a fomentar por medio del crédito el desarrollo de la agricultura, ganadería e industrias anexas, aplicando las leyes últimamente dictadas sobre Almacenes Generales de Depósito, Prenda Agraria y Crédito Agrario.

Las escrituras social y de adhesión y el proyecto de estatutos están a disposición de los interesados en la oficina del Notario-Abogado don Manuel Gaete Fagalde, Huérfanos N.º 1242.

Los que deseen suscribir acciones deberán acompañar un certificado de depósito del Banco Nacional, si residen en Santiago, y de la Caja Nacional de Ahorros, si viven en provincias. Los depósitos deben hacerse en una u otra de las instituciones nombradas, a la orden de la Caja de Crédito Agrario, por el valor íntegro de las acciones que suscriban.

La Caja de Crédito Agrario tiene abiertas sus oficinas en la calle Huérfanos N.º 1381.

EL GERENTE.
10—Set.

COÑAC
BANDERA CHILE
Avisamos al público y comercio en ral, que hemos fijado el precio de
$ 46.00
CAJON POR MAY
Puesto a domicilio o estación de los rrocarriles en Santiago.
GRAHAM ROWE &

OS OBREROS DE LA CASA DELPORTE MANIFIESTAN ADHESION A SU JEFE

Un considerable número de obreros ambos sexos, ocupados en los ta- res que la Casa Delporte, tiene es- lecidos en la calle Miguel Dávila 67, ha venido ayer a nuestras cinas a pedirnos que hagamos pú- ca la adhesión de los operarios la Casa, hacia el Gerente, señor Aguilera Guzmán, con motivo atentado de que fué víctima últimamente, que no podían tener sino expresiones de gratitud para el señor Aguilera quien en todo momento se preocupó del bienestar y mejoramiento del personal.

El sentimiento de nuestro más sincero pesar — nos dijeron — acompaña al señor Aguilera en su lecho de dolor.

Dejamos cumplidos los deseos de os peticionarios nos manifestaron dichos obreros.

EL ANIVERSARIO DE LA FEDERACION DE EMPLEADOS A CONTRATA DE LOS FF. CC. DEL E.

e celebrará mañana Domingo por a progresista institución, solem- ándolo con la bendición del es- darte que se llevará a efecto en templo de Santo Domingo, a las 30 A. M.

n seguida se servirá un banquete en los comedores del Restaurant ta Lucía que será amenizado por banda de músicos.

as tarjetas están en poder del obrero señor Guillermo Latorre, en bodega receptora de equipajes.

El inspector jefe de trasportes ya ha dado todas las facilidades del caso para que todos los ferroviarios que quieran asistir puedan trasladarse a esta capital previo el permiso correspondiente.

Se nos pide hacer presente a los ferroviarios que deben estar oportunamente en la Estación Mapocho para esperar a los compañeros que vienen de Valparaíso en el expreso de las 11.15.

—Mañana a las 5 P. M. se dará principio a la matinée que será en honor de las familias de los directores.

—La Comisión de Contabilidad y Finanzas se reunirá hoy, a las 3 P. M., en la Tesorería General, San Antonio 146.

ciedad Protección de la Mujer

sta institución en junta general ebrada últimamente, tomó los si- entes acuerdos:

ombrar la comisión que coope- á en la colecta pro-trabajadores la región carbonífera ;

esignar como delegadas al Con- so Femenino Internacional, a las oras Aurora Rojas de Lorca y ra González de Aqueveque.

ligió el siguiente Directorio:

residenta, señora Francisca Que- a de O.

ice, señorita Emma Vásquez R.

ecretarias, señora Plácida Vás- z de Espina y señora Luisa Gue-

esorera, señora Sara Quiñones.

irectoras: señoras Aurora Rojas Lorca, Justina Lagos de L., Flo- cia Alfaro de H., Dorila Cancino R., Delfina de Huerta, señoritas rinda Vásquez, Elena Gormaz, her Rubio, Laura Flores y Zol- R. Pérez.

ciedad de Artesanos "La Unión"

a Comisión de Fiestas llevará a hoy, a las 9 P. M., una velada iliar. Reina especial interés por currir a esta fiesta que prome- alcanzar el mejor éxito.

La excursión de la Sociedad de Asistentes de los Ferrocarriles

Se realizará mañana, partiendo los excursionistas en el tren expreso de las 7.45 A. M. para llegar a Barón a las 11.10 A. M., en donde quedarán los coches.

En el espacioso local del Círculo Ferroviario se servirá el almuerzo que se tiene preparado.

A la 1 de la tarde, los coches mencionados, serán arrastrados a la Estación del Puerto para dirigirse al muelle, a fin de que los viajeros puedan embarcarse en un remolcador de la Compañía Sud-Americana de Vapores, que fué proporcionado por la Dirección del Territorio Marítimo, para visitar los vapores surtos en la bahía.

A las cuatro de la tarde regresarán a tierra para recorrer varios paseos de Viña del Mar, Playa Ancha y a las 6 volverán nuevamente al Círculo Ferroviario, para comer y embarcarse de regreso a las 7 en la Estación del Puerto.

REUNIONES SOCIALES

Federación de Sastres de Ambos Sexos. — Se cita para hoy al directorio a sesión extraordinaria a las 9 P. M. y a junta general para mañana a las 10 A. M., en el local de costumbre.

Federación Sindical de Electricistas (Sección Santiago).—Se cita a junta general ordinaria para mañana a las 10 A. M., en Bandera 542.

Sociedad Pintores Miguel Angel.—Se cita para mañana a las 10 A. M., a la comisión de contabilidad y a junta general extraordinaria a la misma hora, en la secretaría.

Centro Moisés Castillo de la Unión Nacional.—Cita a sesión de directorio para hoy a las 8.30 P. M., en el local de costumbre.

Centro Recreativo Victoria. — Hoy habrá baile de 8 a 11 P. M.

Conjunto Artístico Tierra y Libertad.— Se cita a ensayo general para hoy a las 7 P. M., en Castro 359.

Sociedad Unión Dueños de Talleres.— Se cita a junta general para mañana, a las 10 A. M., en Castro 389.

Sociedad de S. M. Unión Andrés Bello. — El directorio se reunirá extraordinariamente mañana a las 10 A. M., en Riquelme 851, para resolver los últimos trámites hechos para obtener la cancelación de la personalidad jurídica.

Cuadro Artístico Nueva Aurora.— Se cita para hoy, a las 8 P. M., a los directores artísticos de los cuadros Sembrando Flores y El Arte y al presidente del Centro Familiar Los Copihues, en Victoria 864 .

Centro de Tapiceros.—Mañana, a las 9.30 A. M., habrá una concentración del gremio, en Santa Rosa 254.

Sociedad del Rodado a Tracción Animal (Comuna de San Miguel).—El Domingo a las 10.30 A. M., sesión general preparatoria de la gran concentración que se efectuará en Santiago.

Conjunto Artístico Enrique Borrás.— Hoy Sábado, a las 8 P. M., en Gálvez 1609, se cita a todas las personas que toman parte en la velada de la estudiantina Yungay.

Conjunto Artístico Arturo Alessandri P. — Se cita para hoy a los socios, a las 8 P. M., en la secretaría. Habrá ensayo general.

Sociedad de Peleteras El Adelanto.—Cita a junta general ordinaria para hoy Sábado a las 7 P. M., en la secretaría.

Liga Nacional de Arrendatarios, 5.a y 6.a comunas del 1.er Tribunal.—Se cita a todos los arrendatarios de esta Liga, principalmente a los de Matte Basaure, Cité Cruz, Dardignac, 9, 15 y Pío Nono 5, para hoy Sábado a las 8 P. M., en el salón-teatro del diario "Justicia", Río Janeiro 465.

Centro Cristóbal Colón, de la Unión Nacional.— Mañana Domingo al directorio, a las 10 A. M., en la secretaría, Coquimbo 585.

Conjunto Artístico Sindical Carmelo y Praga. —A sesión para hoy Sábado a las 8 P. M., en el local de costumbre.

Centro Santiago, de la Unión Nacional. — Cita a junta general para mañana Domingo a las 2 P. M., con el número que asista.

Estudiantina La Favorita.—Cita a reunión general para hoy, a las 8.30 P. M., en el local de costumbre.

Cuadro Artístico de La Unión de Talabarteros.—Mañana Domingo, en el salón-teatro de la Sociedad Andrés Ebner se efectuará el beneficio de este cuadro.

Federación Provincial de Sindicatos Blancos.—Esta Federación efectuará una velada de propaganda mañana Domingo a las 4, en el Teatro de Andacollo.

Sociedad de Inválidos del 79 y Veteranos del Ejército y Armada.—Cítase a todos los miembros de esta institución para mañana Domingo a las 10 A. M., en Alameda esquina de Lira, a fin de concurrir a la velada organizada por el Congreso Social Obrero para honrar la memoria del autor de "Raza Chilena", doctor Nicolás Palacios, que se efectuará en el Teatro Setiembre.

Sociedad Bernardo O'Higgins.—Se pone en conocimiento de los socios y adherentes, que el banquete ofrecido al señor Ramón L. Torrealba se efectuará en Recoleta 160, salón del Antonio Poupin, hoy Sábado a las 8.30 P. M.

Sociedad Figueroa Alcorta.—Esta sociedad invita a todos sus miembros a la conferencia que se dará en el Teatro Setiembre en honor a la memoria del doctor don Nicolás Palacios, organizada por el Congreso Social Obrero, mañana Domingo a las 10 A. M.

Sociedad La Universal.—Para mañana Domingo a las 10 A. M. se ha citado al directori en A. Prat 1242.

Sociedad de Inválidos del 79 y Veteranos del Ejército y Armada.—Junta general ordinaria, mañana Domingo a las 3 de la tarde.

Damas Protectoras del Obrero.—Se anuncia a los obreros socios del Centro de Instrucción "Alameda", que mañana Domingo el programa correrá a cargo del cuarteto Cup of Tea.

Sindicato Nacional de Artes Mecánicas y Ramos Similares. — Reunión ordinaria para hoy Sábado a las 6.30 P. M., en Bandera 657. Elección de secretario y asuntos pendientes.

Academia Artística Juventud.—Cítase a ensayo general para el Lunes próximo, a las 6.30.

EL HOMENAJE DEL CONGRESO SOCIAL OBRERO AL DOCTOR PALACIOS

Se realizará mañana, a las 10 A. M. en el Teatro Setiembre.

A este homenaje se han adherido la totalidad de las instituciones mutuales de la capital, las que se harán representar oficialmente por sus Directorios.

El Comité pro-monumento al doctor Nicolás Palacios asistirá a este acto y ha designado a uno de sus miembros para que use de la palabra en su nombre.

UNA DELEGACION DE LA SANTIAGO WATT

SE ENTREVISTO CON EL DIRECTOR DE LA CAJA DE RETIRO DE LOS FERROCARRILES DEL ESTADO

Dando cumplimiento a una invitación del señor Director de la Caja asistió la comisión que nombró el Directorio General de la Federación "Santiago Watt", presidida por el señor Araya, y los señores Alvarado, Lubones, Daza, Trujillo, Barrera y Vargas, también asistió el delegado de la Cuarta Zona, señor Salvador Saldías.

Duró la entrevista más de dos horas.

Se le dió a conocer el malestar del personal por las deficiencias que se notan en esa repartición.

El Director de la Caja, expresó que tomando en consideración los acuerdos tomados últimamente por el Consejo, había procedido a arreglar algunas de las deficiencias señaladas y otras están en estudio.

También manifestó que en cuanto a las irregularidades que se dijo existían en la Población, ya había ordenado hacer una prolija investigación agregando que una vez recibido el informe correspondiente, podía opinarse sobre el particular.

Terminó expresando el señor Director que estaba a disposición del personal para atender cualquier reclamo justo, ya que ese era su deber.

Después de esta entrevista, el Directorio General de la Santiago Watt se constituyó en sesión con asistencia del Presidente señor Araya, y los señores Alvarado, Lubones, Daza Vargas, Trujillo y el delegado de la Cuarta Zona.

Sociedad Unión de los Tipógrafos

Hoy, a los 9 P. M., se llevará a efecto la velada que la Comisión de Fiesta organiza mensualmente para los socios y sus familias.

Damos a continuación el programa:

Primera parte

1. Oberturo por la orquesta.
2. Canciones en guitarra por la señorita Herminia Arias.
3. Declamación de autores nacionales, por el señor Serafín Soto.
4. Canto con acompañamiento de orquesta, por la señorita Berta Arias.
5. Monólogo, por el señor Orlando Meza.
6. El duetto compuesto por los señores Escobar y Serrano, harán las delicias del público con sus criollas canciones en guitarra.

Segunda parte

Se pondrá en escena por el Conjunto Artístico Gutenberg, la preciosa joya del teatro chileno, en dos actos, del malogrado autor Hugo Donoso, titulada: "Los payasos se van".

Tercera parte

Baile familiar a gran orquesta.

FIESTAS SOCIALES

CENTRO SOCIAL SOL DE MAYO.—Hoy habrá una velada y baile social.

CIRCULO SOCIAL MAGALLANES MOURE.—Hoy habrá baile de 6 a 11 P. M.

SOCIEDAD IGUALDAD Y TRABAJO.—Cuerpo excursionista.— Hoy se llevará a efecto en el local de esta Sociedad, Andes 3028, la velada literario-musical con que este Cuerpo celebra la iniciación de sus actividades.

CONJUNTO ARTISTICO ENRIQUE BORRAS.—Este conjunto ha organizado para hoy Sábado, a las 9 P. M., una velada literario-musical y baile en honor y beneficio de la Estudiantina Yungay, la que se llevará a efecto en el Centro Demócrata de la comuna.

Consejo Local de la Confederación Ferroviaria

LOS ULTIMOS ACUERDOS

Con asistencia de delegados de Alameda, Patio Sur, Vía y Obras y Yungay, celebró sesión este Consejo, acordando:

Interrogar al Consejo Ejecutivo en qué estado se encuentran las tramitaciones de los proyectos aprobados por la última Convención, y solicitar al Secretario General de la Confederación se acerque a la Dirección General para que se pida a 10 meses plazo lo que sea de sastrería en la Cooperativa.

Se exigió la renuncia al presidente del Comité Pro Sueldo, secretario general y se nombró en su reemplazo al delegado de Vía y Obras.

Se aprobó el siguiente voto:

Ratificar lo aprobado en el Consejo Ejecutivo de adquirir una imprenta propia para sacar un órgano a la publicidad, en donde colaborarán todas las organizaciones afiliadas a la Confederación Ferroviaria y destacadas plumas que abordarán las cuestiones sociales, iniciando grandes campañas hasta obtener las aspiraciones de obreros y empleados ferroviarios, recomendando, por lo tanto, puntualidad en el pago de cuotas a todas las organizaciones de Santiago, en vista que en otras localidades no se han podido constituir en Consejos Locales.

Se nombraron las comisiones siguientes: De Reclamo, que atenderá solamente a los organizados en sus respectivos gremios y con un representante en este Consejo. De Sanidad, para ocuparse exclusivamente del servicio médico y reformas que se pedirán. De Organización, para que haga jiras a través de los gremios que se encuentran en falencia.

Se concedió el local al gremio de fogoneros para que lleve a efecto una fiesta; y finalmente se acordó constituir un cuadro netamente ferroviario para llevar a efecto veladas periódicamente en nuestro local de gremios.

Hoy serían a las 5.30 P. M., recomendando asistencia al delegado de los electricistas del Patio Sur.

La velada de la Unión Sindical de Panificadores

Con todo éxito se han terminado los trabajos relativos a la celebración de la velada que dará a beneficio de dos de sus miembros esta organización.

El cuadro dramático Tierra y Libertad, pondrá en escena los dramas sociales "Los Mártires" y "Las Sabandijas", de los cuales se han hecho ensayos entusiastas.

La velada se llevará a efecto mañana, a las 3 P. M., en punto, en el Coliseo de los Tranviarios, Martínez de Rozas esquina de Bulnes.

Protección Mutua de Empleados Públicos de Chile

SECCION SEGUROS SOBRE LA VIDA

De orden del señor presidente, cítase a los tenedores de pólizas a junta general ordinaria para el Domingo 12 del presente, a las 2 P. M., en las oficinas de la Sociedad, Morandé N.o 676.

En esta junta general se procederá al sorteo de pólizas.

EL SECRETARIO.

Gran Oportunidad

EN LA CALLE CIENFUEGOS, HERMOSO SITIO DE 16 x 18 ESQUINA, VENDO EN $ 76,000.

TRATAR: SAN ANTONIO 289

Caballeros
Señoras

Visiten nuestra EXPOSICION de SOMBREROS antes de comprar el suyo, para la estación que empieza, y quedarán convencidos del gusto, variedad y elegancia de nuestros modelos y lo bajo de sus precios.

Sombrerería LA COMPETIDORA

PUENTE 760, ENTRE SAN PABLO Y ROSAS —:— PUENTE 685 (CASA ROJA)

AVISOS ECONOMICOS

1.—Avisos judiciales

IATE. — POR RESOLUCION del Juzgado Civil, el 14 de Setiembre actual a las 3 P. M., se rematarán las acciones o derechos que tiene l señor Anselmo Lagos en la Coidad Maialcahuello. Mínimum: 5 pesos. Bases y antecedentes: jul- Rosse con Lagos. — El Secretario. 6-S

CURSO NECESARIO WENCES- Parada. — Por resolución del seuez letrado de Rancagua se bró síndico de este concurso a Livio Rojas. — Rancagua, 2 de mbre de 1926. — El Secretario. 6-S

IATE: POR ACUERDO DE LOS neros en la sucesión de don Rio Briones Rivadeneira, el 8 de mbre próximo, a las 3 P. M., secretaría del tercer Juzgado Cile Santiago y ante el árbitro don lermo Tapia C., se rematarán las ientes propiedades: Casa y sitio ado en la Avenida General Velás- N.o 301, a 307, esquina 5 de l de esta ciudad, con ochocientos os cuadrados de superficie y cientos edificados, por el mínimo de 26 mil pesos al contado. ita de recreo, situada en Lo Chacomuna de El Monte, departato de Melipilla, inscrita a fs. 8 ero 12, del Registro de Propies de Melipilla, correspondiente 99, totalmente plantada y de gran enir. Mínimum: quince mil pesos ontado. Bases y antecedentes en tudio del árbitro, Agustinas 1252.

—Arboles, plantas y se- illas (Compra-venta)

PRO SEMILLA DE EUCALIP. S—5

IACENES DE SEMILLAS, MO- é 717, recibieron inmenso sur- Petunias gigantes, verbenas, nes Spencer, gloximias, bellis stryosas, claveles americanos, grass, trébol enano. Consulte ios. 1—O.

OTOS ROCHA, SIETE SEMA. choclos americanos, tempranos, jas importadas, completo sur- hortalizas, garantidas. Con- precios. Almacenes de Semi- Morandé 717. 1—O.

PRO SEMILLA DE EUCALIP. Alameda 1245. S—6

ANJOS GRANDES FRUTALES lzo, Vicuña Mackenna 393. 7-S

ADERO SEMILLAS DEL PAIS tos sin hilo, maíces lijeros, al- gos hortaliza, jardín, frutilla, al- ofas, espárragos. Huevos finos. Suazo. — Mercado Central. 5S

ADERO "VATEL", ARBOLES ales y forestales, 29 variedades rboles de espina. Naranjo y li- eros injertados desde $ 2. Es- lda 869. 5-S

GARON NARANJOS, LIMONE. olivos, paltos injertados, $ 4 desde uno, árboles frutales. San Pablo 1159. S-6

3.—Automóviles, afines y accesorios. (Compra-venta y composturas)

BATERIAS Noack para autos y radio. Reparaciones y cargas. Servicio barato y rápido. — Talleres Primus. Morandé 637 23-Set.

PUELMA Y CIA., LTDA., HUERFANOS 819, Agentes autorizados Lincoln, Ford, Fordson. Respuesto Ford legítimos. Set-21

AMORTIGUADORES FORD

A $ 135 juego, colocados, donde Orrego.

ALAMEDA esq. GALVEZ 5-S.

GARAGE SAN DIEGO, 1844, HACEMOS reparaciones toda clase automóviles. 3-S.

VENDO PATENTE CAMION, DOS gatas, silenciador y cojín de cuero. — Carrión 2002. 3-S

ROYAL CORD BUS

33 x 5 REFORZADO

ESPECIAL PARA GONDOLAS

220 PESOS

donde ORREGO

ALAMEDA ESQ. GALVEZ 5-S.

MOTORES RESORTE Y TODA CLASE de repuestos para automóviles usados se vende muy barato. Molina 556. 11-S.

GRAN OCASION VENDO FORD turismo dos asientos flamante. R. Soza, Catedral 1257. 5—S.

OCASION VENDO GONDOLA FORD buen recorrido. Catedral 1257. 5—S.

EN LA PRIMERA QUINCENA DE Setiembre efectuaremos el primer gran remate del año. Si desea inscribir su coche pida formulario de condiciones. Escobar y Ebell. Delicias 1751. Casilla 1078. 8-S

Arboledas Frutales

compro producto, pago al contado.

CASILLA 568

VENDO GONDOLA BROCKWAY, buen recorrido, con facilidades de pago. Tratar: Delicias 1175. 4-S

AUTOMOVIL CHANDLER SPORT con ruedas de alambre, cuatro asientos. En perfecto estado tenemos encargo de vender, Besa y Cía. Ltda. — Delicias 450. 5S

VENDO GONDOLA BROCKWAY, nueva. Alameda 3924. 4—S.

AUTO DODGE, MODELO 1920, DE ocasión, vendo, muy bien presentado. Molina 556. S—4

DIFERENCIALES FORD CAMION Renault, partida, coronas, ruedas repuestos para Overland, etc., vendo. Brasil 773. S-4

SE VENDE DE OCASION CAMION, San Pablo 1964. 4-S

CAMION PARA FLETAR, OFREZCO a casa mayorista. Arturo Prat 1253 S—4

AUTOMOVILES. FACILITO DINERO sobre consignaciones, reparaciones, compra-ventas, permuta por propiedades, ricos automóviles. No olviden interesados, que quieran comprar automóviles, buenos, baratos no hay remates, ni casa en Santiago más conveniente. Casa de Automóviles. San Antonio 816. S—6

REPUESTOS LEGITIMOS, DODGE Brotkers, construidos con el material más costoso y resistente, el acero aleado al cromo y vanadio.

Besa y Cía Ltda. —Delicias 950 23-Set.

SE VENDE FORD LISTO PARA trabajar. Aldunate 1070. 5—S.

COMPRO PATENTE DE AUTO particular de segunda clase. Tratar, Concepción 820. 4—S.

CAMION NUEVO, SOLIDO, LIVIANO, ocasión, vendo. Jotabeche 28. S-4

AUTO CERRADO, EUROPEO, EN perfecto estado, vendo, Catedral 1472 S—4

MOTO HARLEY-DAVIDSON con side-card, poco uso, vendo: 89 — SAN ANTONIO — 89

AUTO DODGE PERFECTO ESTADO, vendo barato, facilidades pago, permuto. Delicias 2652. 4-S

AUTO FORD, PERFECTAS CONDICIONES se vende $ 2,500. Verlo y tratar: Moneda 2251. S-7

$ 1,500 VENDO OCASION AUTO Sport de cambio, cuatro asientos, Lira 1162. S-5

AUTOMOVIL ESSEX CUATRO CILINDROS, el más bonito, el mejor que hay en Santiago, lo vende ocasión. Casa de Automóviles. San Antonio 816.

RICA GONDOLA FORD, CARROCERIA flamante, motor nuevo, recorrido patente, partida, batería, todo en perfecto estado; por viaje, rebajado $ 3,000. Es regalo. San Antonio 816.

REPUBLIC, NUEVO, 8,000 AL contado, resto facilidades pago, buen recorrido. Tratar: San Diego 127, de 12 a 2 1|2. S-7

FORD SPORT REGALO $ 1,800, perfecto estado. Avenida Macul 3002. S-5

VENDESE EN 6,500 PESOS BUICK siete asientos, seis cilindros, en perfecto orden de marcha, forros completamente nuevos. Dieciocho 83. S-5

SOLDADURAS ELECTRICAS EN automóviles, ejecuta rápida, económicamente, Styles y Cía. Mapocho 3155. S-5

BROCKWAY BUS FLAMANTE, RECORRIDO San Bernardo, vendo con facilidades de pago. Tratar: M. Rodríguez 906. S-6

AMORTIGUADOR

Apco Ford. Suavidad. Confort. Duración. Amortigua, no sujeta. Sujetar no es amortiguar.—**René de Teerán M.** Plaza Brasil. 8-Oct.

VENDO AUTOMOVIL HUPMOBILE, en perfecto estado, cuatro cilindros, cinco asientos. Avenida Cumming 343. S—8

CARROCERIA GONDOLA FORD, TIPO municipal, vendo. Cochrane 1138 S—5

VENDO FORD DE OCASION. Santa Rosa 355.

CAMION FORD VENDO. LIRA 715. 9—S.

VENDO CAMION FORD DE UNA Y media toneladas. Carrocería para carnicero o lechero. San Diego 2256. 5—S.

REPARACIONES COMPLETAS, RÁPIDAS, puntuales, góndolas cambio, ejecuto taller, Styles y Cía. — Mapocho 3155. 5S

VENDO DOS CARROCERIAS PARA góndolas Ford. Tapices cuero 250 pesos. Independencia 2075.

2,900 REGALO "PAIGE" TURISMO, perfecto estado. Diez de Julio 103.

CARROCERIA GONDOLA FORD nueva, de ocasión, camión, tonelada y media, camioncito Ford forros nuevos, carrocería turismo vendo. —Maipú 868. 5-S

FORD TURISMO, PARTIDA PERFECTO estado véndese ocasión. Cueto 917. 4-S

COMPRELE UN FORD A FEBRE.— Bristol Hotel. 6-S

VENDO DOS PATENTES AUTOMÓVILES. Delicias 3538. 5-S

CAMBIO CARROCERIA FORD DOS asientos por cinco asientos, pago diferencia. San Diego 1242. 5—S.

4.—Animales. (Compra y venta)

YEGUA O CABALLO TIRO SOLO, compra, Toesca 1754. S-4

COMPRASE CABALLOS TIPOS RAZA fina y media sangre, alzada, hasta 1.52, edad, hasta 7 años, dirigirse: Escuela de Carabineros. S—4

5.—Alhajas, joyas, monedas, etc. (Compra - venta)

JOYERIA
LA ROYAL
ESTADO 56

ALO... No embromes, y tráeme el anillo tan bonito que admiramos ayer en La Royal 18—Set.

SIN COMPETENCIA: ESTADO 30.— Relojes Ancla 18 k, $ 145.—Compromisos 18 k., grabados, 65 par de 10 gramos. — Cadenas 18 k., $ 6.50 gramo.—**C. Motta.**

PERLAS VENDO DE OCASION. Delicias 4003. S-5

7.—Aves y pájaros (Compra y venta)

HUEVOS PLYMOUTH, LEGHORNS, catalanas. Criadero Carmencita Echeverría, Delicias 1869 o Quinta Normal, puerta Catedral. 9-S

HUEVOS PARA INCUBAR, CATALANAS, Rhode, Islan, véndense en Brasil 416 o Avenida Ossa 271. Los Guindos. 5-S.

CANARIOS CANTORES NOCHE, día, vendemos, $ 30. Maestranza 480.

VENDO PAVOS. SAN ANTONIO 733 2—S.

AVES FINAS, OPORTUNIDAD. — Pollonas y gallos finos, Rhode Island Leghorn, Minorca, vendo por refacción propiedad. Realizo gallinero, malla alambre 30 metros por 2.20 alto. Avenida Manuel Montt 456

8.—Avisos varios

MUEBLISTAS PROFESIONALES, comerciantes: hago copias a máquina; voy a buscar a domicilio, precio ínfimo. Casilla 2841. 3—S.

SEPULTURA. TRASPASO EN EL Cementerio Católico. Ahumada 178. S—4

FABRICA
CHACABUCO 13
PRECIOS INCOMPETIBLES
EN BAÑOS Y CALIFONTS

20—Set.

POLVOS GABY
FORMULA MODERNA
A BASE DE COLD-CREAM
SUAVIDAD MARAVILLOSA
BOTICAS

OPTICA G. Tschumi. — Estado, esquina Huérfanos; cristales bifocales. — Cristales Punktal Zeiss. Precios moderados. S-19

MAÑANA PUBLICAREMOS OBJETO que la Empresa "Planto" ofrece a sus favorecedores.

SOLDADURA AL OXIGENO EN todo metal, ejecutamos. Chacabuco 13. 7-O

VENDO AGUARDE GUAGUA. GRAJALES 2956. S—6

EL SOMBRERO Rosenblitt es el Rey de los sombreros. — Fábrica Nacional de Gorras y Sombreros. **DELICIAS 2636, frente a LIBERTAD. — NAHUM ROSENBLITT.** 25-Set.

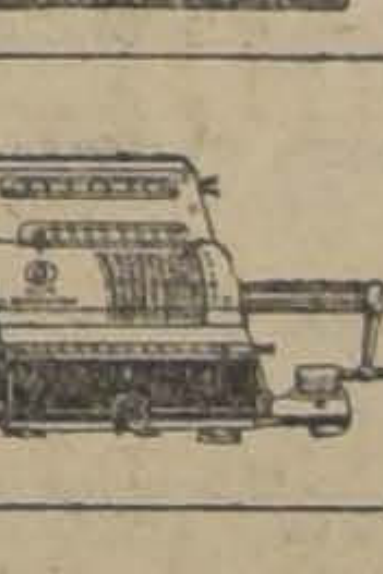

CORTE ELEGANTE, irreprochable, garantido.—**SAN ANTONIO 340.** 25-Set.

BRUNSVIGA cerebro de acero, nuevos modelos. **FOLSCH & Cía.** 1.o-Oct.

CASA BERSANO
DELICIAS 3247 PLAZA ARGENTINA
PROVISIONES
PROVEEDORES DE FAMILIAS
CUENTAS MENSUALES

St. 26

PELUQUEROS: NAVAJAS LLEGARON. Merced 427. S—5

DARLING FELICITACIONES, SALIÓ primer ensayo.

¿NECESITA USTED MANDAR NIQUELAR, platear, dorar, cualquier trabajo repujado, en bronce, cobre aluminio? Diríjase a Víctor Manuel 2355. 5—S.

"LA MUTUAL DE LA ARMADA Y Ejército". — Seguros de vida pagados en el mes de Agosto de 1926.— Coronel en retiro don Rómulo B. Cambiaso, Santiago, $ 20,000; cabo 1.o de armas Comando V División, Estéban Aguayo, Valdivia, $ 2,000; empleado particular, Reserva Militar, Jorge J. Villaflor Taltal, 10,000 pesos; mecánico 1.o Arsenales de Marina, Maximiliano Andrade, Talcahuano, $ 1,000; empleado particular Laboratorio "Chile", Oscar Polanco, Valparaíso, $ 5000; empleado particular, Reserva Militar, Salvador Cienfuegos, Punta Arenas, $ 5,000; cabo 1.o Ejército, retirado, Domingo Santander, Cauquenes, $ 2,000; cabo 1.o Ejército retirado, Elías Cuadra, Valparaíso, $ 1,000; capitán del Regimiento Ferrocarrileros, Arturo Guzmán, San Bernardo, $ 1,000. 16-S

10.— Casas, departamentos y piezas amobladas. (Ofrecidas y buscadas)

CASAS AMOBLADAS DESDE $ 600 a $ 2,000. Consúltese lista. Bandera 195. 4-S

ARRIENDO PIEZAS AMOBLADAS y sin muebles. Maestranza 999. S—7

ARRIENDANSE PIEZAS AMOBLADAS. Morandé 763. 5—S.

$ 2,000 CASA AMOBLADA, MODERNA muy cómoda arriéndase. Tratar Merced 584. 7-S

ARRIENDASE PIEZA AMOBLADA caballero formal, casa francesa. Santa Rosa 279. 5S

NECESITO PIEZA AMOBLADA; sector Alameda, Gay, Carrera, República, dirigirse: B. R. — Santa Rosa 339.

11.— Casas, departamentos y piezas sin muebles. (Ofrecidas y buscadas)

Casas

CASAS MODERNAS TODO CONFORT, próximo centro comercial, especial extranjeros o matrimonios.— Amunátegui N.o 870 de 10 a 12 o de 2 a 5. 7—S.

250 ARRIENDO ENTREGA INMEDIATA chalecito seis piezas, tres servicios. Tratar, Vicuña Mackenna 1333. 4—S.

220 PESOS ARRIENDASE CASA seis piezas, más dos servicios. Cita García Reyes 333. S-4

ESPLENDIDA CASA MODERNA, dormitorios, dos baños, arriéndase en Cerro 63. 7-S.

$ 400 LINDA CASITA, FLAMANTE. Primer piso: vestíbulo, salón, comedor, repostero, oficio, jardincito, parrón romano. Altos: cuatro dormitorios baño instalado. Gas, electricidad. Tratar: Balmaceda 765. 4-S

$ 950 CASA MUY COMODA CON lámparas, artefactos, arriéndase. Merced 682. 7-S

ARRIENDASE CASA. PEDREGAL 12 F. 5-S

$ 250 ARRIENDASE CASA OCHO dependencias, galería recién empapeladas. Libertad 766. 5-S

CASA COMODA, CENTRAL, BAJOS asoleados, cinco piezas, fuera servicio baño instalado, Lira 37. Tratar Carmen 360. 5-S

IRARRAZAVAL 232 $ 155, CASAS aseadas altos y bajos, carros puertas, 4 piezas, patio, dependencias, 2 cuadras. Mercado poniente. 6-S

EXTRANJEROS buenas RECOMENDACIONES, $ 220, ARRIENDO casas modernas, asoleadas, recién terminadas, cuatro piezas, hall, cocina, instalación para baño, gas, luz eléctrica, agua. Coquimbo 1133 (calle nueva) esquina San Diego. 12-S

ARRIENDO CASA CHICA TARAPACA 1032. Tratar: San Diego 204. 4S

SANTA ELENA CERCA AVENIDA Matta, casa por $ 200. — Llaves Santa Elena 1323. —Arriendo inmediato. 5-S.

$ 300 ARRIENDASE CASA EN BAJOS, sin altos. Santo Domingo 2939. Llaves ahí mismo. Tratar: Agustinas 1465. 4—S.

$ 200, ARRIENDO LOCAL PARA negocio. Bellavista 0201. 4—S.

NECESITO CASA CHICA, ÑUÑOA, cerca tranvías. Dirigirse: Matta 315. 4-S

CASA CONFORTABLE RECIEN terminada, cinco dormitorios, hall, galería, dependencias, jardín, huerto. Se arrienda: $ 300. Tratar: Mapocho 3775. 5-S

NECESITASE CASA BAJOS, 8 PIEZAS fuera dependencias. Pago hasta $ 550. Barrio Central. Para 1.o Octubre. Dirigirse: Casilla 6039. 4-S.

$ 400 MATUCANA 53. — CINCO dormitorios, hall, comedor, cocina, toilette. Llaves en el N.o 55, casita 5. 5-S.

180 ARRIENDASE MONEDA 3153. Tratar, Moneda 3151. 5—S.

$ 300 ARRIENDASE CASA ALTOS recién construída, muy cómoda. Martínez de Rozas 2315, cerca Av. Cumming. S-4

ARRIENDO CASA, EXPOSICION 802. Tratar: Domeyko 2284. S-4

$ 200, 220, CASITAS NUEVAS, HErrera 936 y 914, cuatro piezas, luz eléctrica. Tratar: Moneda 759. S—4

ARRIENDO CASA NUEVA DE ALto, para 1.o Octubre, $ 400. Toesca 2570. 5-S

ARRIENDO CASA MODERNA PARque Forestal 164, canon 700. 5-S

ARRIENDO O COMPRO QUINTA superficie una cuadra, prefiero situación línea carros San Bernardo. Delicias 2091. 4-S

$ 800 CATEDRAL A UNA CUADRA del Congreso, altos en perfecto estado, 7 dormitorios, 2 piezas de baño.—Miguel Fuenzalida B., Moneda 1061. 5-S

SE ARRIENDA CASITA NUEVA amoblada, estilo colonial, todo en espléndido estado. Verla de 2 a 5 P. M. Bellavista 0497. N-O

CASA RESIDENCIAL DE LUJO.— Recién instalada, todo confort, matrimonios o caballeros solos. Catedral 1261. 9-S.

CASA RESIDENCIAL DE LUJO. — Recién instalada, todo confort, matrimonios o caballeros solos. Catedral 1261. S—11

NECESITO ARRENDAR PARA 15 presente o para 1.o Octubre, casa con quinta o sitio. Casilla 38. 6S

$ 280 CASA GRANDE, LIBERTAD 765. 5S

250 SE ARRIENDA CASA EN MAIpú 189, esquina Av. Portales. 5-S

ARRIENDO CASA CINCO PIEZAS, baño, cocina nueva, flamante, luz eléctrica. Unión N.o 530. 50 M. Recoleta. 5-S

$ 220 ARRIENDASE BAJOS CASA nueva, grande. Independencia 2541. 5S

ARRIENDASE COMODA MEDIA Casa, Dávila 959. 5-S

SE ARRIENDAN 2 CASAS. MARcoleta 463 y 465 bajos. Tratar: San Antonio 36. S-5

$ 170 ARRIENDO BUENA CASA, recién refaccionada, 6 piezas, cocina, patio, luz. San Luis de Francia 1461. S-7

$ 220. ARRIENDO CASA 6 PIEZAS, servicios, dos patios. Cueto 1021. S—5

ALTOS MODERNOS, NUEVOS, 5 piezas, hall, toilette, servicio, arriéndase, Santa Cruz 673, esquina Santa Rosa.

ARRIENDASE CASA BAJOS, CINCO piezas. República 636. S—5

$ 350, BAJOS, 10 PIEZAS, SERVIcio, hall, baño, gas, luz. Riquelme 960. S—6

ARRIENDO COMODA CASA, EN Coquimbo 721. S—5

$ 250. ARRIENDO COMODA CASA chica a matrimonio solo. Diez de Julio 320. S—5

ARRIENDO CASA CUATRO PIEZAS luz, entrada auto. Washington 1327 Tratar: Avenida San Camilo 926. S—9

$ 750 LARRAIN GANDARILLAS 394 (Población Seminario), elegante chalet dos pisos, ocho dormitorios, dos toilettes, salón, comedor, garage, gran sitio plantado. Tratar, Lord Cochrane 118.

$$ 1,000 CASA MODERNA, RECIEN edificada, cinco dormitorios, tres toilettes, gran hall y elegante comedor, dos patios, dependencias. Verla y tratar: Doce de Febrero 24. 5-S

$ 1,000 CASA MODERNA, RECIEN edificada, cinco dormitorios, tres toilettes, gran hall y elegante comedor, dos patios, dependencias, verla y tratar: Doce de Febrero 24. 6S

$ 450 ARRIENDO ESPLENDIDA casa José Arrieta N.o 98 media cuadra Vicuña Mackenna y cuadra y media de Plaza Italia. Tres dormitorios, salón, comedor, baño, dos hall, y dependencias, llaves. Rancagua 070.— Tratar: Alonso Ovalle 874. 10-S

DORMITORIO AMOBLADO O DEpartamento con baño en casa moderna, altos, arrienda. San Francisco 207. S-5

120. CASITA TRES PIEZAS, TODO servicio. Cité. Echaurren 678.

$ 400. CASA PERFECTO ESTADO ocho habitaciones, hall, tolette, dependencias, dos patios, camiones puerta. Salvador 1288. S—5

$ 123. ARRIENDO CASITA. PADUra 441. S—5

$ 170 ARRIENDASE CASA CINCO piezas. Moneda 2345. 5-S

$ 330 ARRIENDO CASA PARQUE Forestal 780, apropiada extranjeros. 6-S

$ 500 ARRIENDASE CASA: ONCE piezas, cinco dependencias, dos patios, parrón, gas, electricidad. Tocornal 578. 5-S

$ 150 ARRIENDO CASAS CON TOda comodidad. Franklin 550. 6—S.

ARRIENDO CASA 3 PIEZAS. GALvez 1110.

NECESITO ARRENDAR CASA hasta $ 400. Prefiérese de Castro a España. Casilla 990. 5—S.

$ 500 COMODA CASA, ASOLEADA, [illegible]

ARRIENDO DOS CASAS EN POblación Miraflores, calle San Diego.— Tratar: Erazo. Huérfanos 761. 4-A

CASITA TRES PIEZAS, DOS PAtios, arriendo, $ 150. Colón 2097.

$ 120 ARRIENDO 5 PIEZAS A LOS altos. Recoleta. Vera 463. 4-S

$ 500. ARRIENDO ESPLENDIDA casa altos. Molina 34. S—4

EXTRANJEROS BUENAS RECOmendaciones, $ 220, arriendo casas modernas, asoleadas, recién terminadas, cuatro piezas, hall, cocina, instalación para baño, gas, luz eléctrica agua. Coquimbo 1133 (calle nueva) esquina San Diego. S—11

Departamentos

BRASIL 68, SEÑORA SOLA arrienda regios departamentos, baño, etc. 5-S

SE ARRIENDA DEPARTAMENTO higiénico. Lord Cochrane 545. 4-S

ARRIENDO DEPARTAMENTO 4 piezas, San Pablo 2441. 4S

ARRIENDASE DEPARTAMENTO Aldunate 625. S—4

SE ARRIENDA UN DEPARTAMENto. San Diego 444. 4—S.

DEPARTAMENTO INTERIOR, pensión. Lira 176. S-4

$ 180 ARRIENDO DEPARTAMENto independiente con toilette anexo, frente Av. Portales. Cueto 245.

NECESITO DEPARTAMENTO CENtral, de 2 o 3 piezas amobladas, con baño y completamente independiente Dirigirse a J. M. B. Casilla 417.

150. ARRIENDASE DEPARTAMENto bajos, tres piezas, cocina. Santa Rosa 927. S—5

DEPARTAMENTO CENTRAL arriendo. Nataniel 65. 5—S.

DEPARTAMENTO CALLE, PENsión. Carmen 135. 5S

DEPARTAMENTO PIEZAS Arriendo. Santa Rosa 60.

ARRIENDO DEPARTAMENTO 3 piezas, con luz, $ 150. Madrid 1280.

ARRIENDASE UN DEPARTAMENto en altos de 4 piezas. San Pablo 2326. 6-S

DEPARTAMENTO MATRIMONIO solo. Huemul 1150.

Piezas

SE ARRIENDA UNA O DOS PIEzas. Precios bajísimos. Freire 675. 4-S.

PIEZAS O DEPARTAMENTO. Cóndor 1312. S—4

ARRIENDO PIEZAS CABALLEROS. Arturo Prat 594. 6—S.

$ 125 BUENAS PIEZAS, BUENA pensión. Cóndor 1353. 5—S.

ARRIENDASE PIEZAS A CABAlleros solos. Maestranza 188. 4-S

SE ARRIENDA PIEZA O DEPARTAmento a caballero o matrimonio solo. General Mackenna 1422. S—4

PIEZAS HIGIENICAS ARRIENDO. Barroso 83. S-6

ARRIENDASE DOS O TRES PIEzas. Buenos Aires 355. 4-S

ARRIENDO DOS PIEZAS GRANdes, cocina. Madrid 1319. 6-S

OFREZCO PIEZA A SEÑORITA Que entienda correctamente ramo sombreros. Tratar: condiciones. Marín 33. 4-S.

ARRIENDO PIEZA A PERSONA sola. Huemul 1270. 4-S.

ARRIENDO DOS GRANDES PIEzas con sin cocina personas honorables. Aldunate 1665. 4—S.

ARRIENDO PIEZA, CABALLERO solo, Bellavista 57. Frente Parque. Forestal. 6S

ARRIENDO PIEZAS CON O SIN muebles caballeros solos. Rosas 948. S-5

PIEZA AMOBLADA, BALCON CAlle, próxima Estación Mapocho, necesito. Dirigirse: O. Vergara, Delicias 634.

ARRIENDO UNA BUENA PIEZA A persona sola, casa de respeto, dos cuadras de Alameda. Tarapacá 739.

ARRIENDO UNA PIEZA, BALCON a la calle. Riquelme 813.

SE ARRIENDA PIEZA Y DEPARtamento con baño. Delicias 294. S-5

ARRIENDASE PIEZAS BALCON A la calle con baño, y luz eléctrica. Matucana 32 altos.

PIEZA CON MUEBLES $ 60, MATUrana 564. 4S

12.—Compra y venta de casas y sitios.

INDEPENDENCIA 1168 VENDESE casa 40,000. Facilidades pago. 10 piezas, 2 patios, sin alcantarillado. 7-S

DOCE MIL METROS TERRENO regado Pedro Valdivia arriéndase. Bandera 780.—Gazitúa. 5-S

$ 13,500 CASAS 4 PIEZAS, AVENIDA Italia. Condell 1220. 4—S.

CON $ 600 AL CONTADO PUEDE adquirirse casa nueva de $ 30,000 barrio central, saldo pagadero con arriendo y muchas facilidades. Moneda 1118, oficina 21, de 3 a 7. 7—S.

SITIO 43 x 22 METROS, OCHO boxes y casa arriéndase $ 500. Libertad 768. 5-S

VENDO BONITO SITIO AVENIDA Lyon N.o 85. Tratar: Providencia 2430. 5-S

VENDO CASITA BIEN TENIDA: Ricardo Santa Cruz. Datos: Dardignac 239. 5-S

ALAMEDA ESQUINA, GRAN RESIdencia y renta, tres casas y almacén, espléndida renta, moderna construcción. Deuda 200,000 Caja. — Precio. 480,000. Acepto citées o grupo casas, o casa residencia menor valor. Bandera 139. 5-S.

55,000 PROPIEDAD EXTENSA, INmejorable panadería, industria, bien construída. Calle Santa Elena. Tratar: Sargento Aldea 453. Esquina. Tocornal. 5-S

57,000 ROSAS VENDO ESPLENDIDA casa una cuadra plaza Yungay. — Tratar: Recoleta 231. 5-S

$ 25,000 VENDO CASA AVENIDA Francia 1124. 5-S

$ 120,000 VENDO CASA. EXPOSIción 802. Tratar: Domeyko 2284. S-4

COMODA CASA PARA POCA FAmilia vendo. Río Janeiro 516. 6-S

$ 50,000 A $ 55,000 COMPRO CASAS de un piso, buena construcción, ocho a nueve piezas. Prefiero barrio Sur Alameda, de Maestranza a Molina y las calles intermedias entre éstas y no pasen Avenida Matta. Pago al contado. Negocio rápido. — Sólo me entiendo con propietarios. — Puente 558, de 5 a 7 P. M. 5-S

Lea usted los interesantes avisos que publica hoy este diario en la Secc. N.o 24, en esta pág.

$ 32,000 BARRIO RECOLETA, AVEnida León, a dos cuadras carros, construcción sólida, recién terminada, cinco grandes piezas, hall, baño, con instalaciones, piezas de servidumbre, patio, parrón y bonito huerto frutal. Puente 558. de 3 a 7 P. M. 5-S

$ 100,000 GRAN OPORTUNIDAD, barrio Independencia a ocho cuadras Plaza de Armas. Propiedad de renta, tres casas, edificio recién construído de ladrillo y concreto armado, fachada estucada. Renta anual, $ 12,600. Facilidades pago. — Puente 558, de 3 a 7 P. M. 5-S

VENDO CHALET NUEVO, GRAN quinta, árboles frutales. La Cisterna. Precio, 25,000 pesos. — Tratar: San Francisco 106. 7-S.

O. SITA QUINTA 28,000. VIVACEta 750, frente San Luis. S-4

DOCE MIL METROS TERRENO regado, Pedro Valdivia, arriéndase. — Bandera 780. Gazitúa. 13S

COMPRO CASITA, ACEPTO TRASpaso, Cajas, cuatro mil contado directamente dueño. Sotomayor 481.

1,950 REGALO SITIO CISTERNA.— Jofré 53. 5S.

¡¡SITIOS INDEPENDENCIA-NEgrete. Entregamos mensualidades desde $ 40, Maestranza 480.

VENDO OPORTUNIDAD GRAN propiedad 14 piezas, galpón. San Francisco 273. Tratar: Maestranza 1311. S-5

$ 15,000 VENDESE CASA CALLE Bascuñán, en Población San Eugenio, con $ 6,500 al contado, resto mensualidades. Dirigirse: Delicias 1248. De 12 a 3. 5—S.

"QUINTA DELICIAS" ANDES 4768, 10 mil metros de terrenos realizo en sitios con facilidades de pago sin intereses, dentro de estos terrenos, hay dos posesiones a la calle con bastante arboleda frutal, éstas se venden por separadas, agua corriente y potable en abundancia, todo se vende sin ningún gravamen. Más detalles y tratar con su dueño en la misma propiedad. 5-S

$ 39,000 ROSAS ENTRE BRASIL Y Baquedano. Construcción antigua, fácil de modernizarla, cinco piezas grandes, tres de servidumbre, servicios, dos patios asoleados y sitio. 56 metros de fondo, sólo se paga el terreno. Puente 558, de 3 a 7 P. M. 6S

$ 65,000 LIRA A 40 METROS DELIcias, cinco piezas grandes, baño con instalaciones, piezas de servidumbre y dos patios. — Facilidades pago. Puente 558, de 3 a 7 P. M. 6-S

$ 6,000 COMPRO SITIO CERRADO. Sevilla 1396. 5S

VENDO O PERMUTO 18 HECTAreas de terreno especial para población a 15 cuadras del Matadero, muy barato. Tratar con su dueño: Bilbao 170. Alameda, de 12 a 3. S-8

VENDO LOS ULTIMOS SITIOS DE los terrenos Manuel Montt a una cuadra de Irarrázaval, muy barato y con grandes facilidades. Bilbao 170, Alameda, de 12 a 3. S-8

SAN BERNARDO VENDESE ESpléndida casa esquina Plaza. Tratar: Vergara 58, de 12 a 3. S-5

65,000 GRUPO CASAS NUEVAS, DE renta, hay de 3, 4, 5, 6 y 9 piezas, producen 850 mensuales, 55,000 contado, resto 1 año, también se vende por lotes. Recoleta 2355. Elías D. Soto. S-6

CASITAS BARATAS Y MODERnas se venden en Sargento Aldea, entre Huemul y Aldunate, con 2, 3 y 4 piezas, desde $ 8,000 a $ 13,000 cada una. Verlas y tratar en Huemul 1695, de 10-12 A. M. S-5

VENDO CASITA NUEVA, LADRIllo, 30 metros Plaza Bogotá. Calle San Pedro 1783. S—5

RENTA 14 o|o VENDO, 190,000 FAcil pago, lindo grupo de nueve chalecitos, nuevos, bien situados, enorme porvenir. Situados, tratar dueño. Vicuña Mackenna 1333. S—5

50,000 VENDO CHALET, ENTREGO terminado, tiene gran terraza, hall 5 habitaciones, tres servicios. Jardín parrón, árboles frutales, gallinero. Situado, tratar dueño. Vicuña Mackenna 1333. S—5

$ 30, METRO CUADRADO REGALO quintita 1,200 metros, con dos cuartos cuidador. Situado, tratar dueño Vicuña Mackenna 1333. S—5

MATRIMONIO EXTRANJERO DIStinguido, busca chalecito o casa chica con patio, todo confort, canon alrededor $ 300. Casilla 806. S—5

6,000 CONTADO, SALDO 100 MENsuales, construcción ladrillos Av. Central 138. 5—S.

$ 35,000 VENDO CASA SIN AGENtes. Herrera 573. Verla: 1—5.

$ 45.000 DOCTOR BRUNNER, A Seis cuadras Delicias, construcción sólida. Seis grandes piezas, tres de servicios, gran patio asoleado y gallinero. Puente 558, de 3 a 7 P. M. 6-S

$ 130,000 ESPLENDIDA SITUACION comercial, propiedad esquina, a seis cuadras Plaza de Armas y media cuadra Estación, Mapocho, sesenta metros de frente. Sólo se paga el terreno. Puente 558, de 3 a 7 P. M. 6-S

$ 60.000 TEGUALDA, MEDIA Cuadra Irarrázaval, construcción sólida, seis grandes piezas, cuatro de servicios, patio, jardín gallinero, parrón y huerto frutal. Puente 558 de 3 a 7 P. M. 6S

$ 31,000 MARURI, UNA CUADRA Independencia, construcción sólida de ladrillo, seis bonitas piezas, tres de servidumbre y patio. Puente 558 de 3 a 7 P. M. 6-S

SITIO ESQUINA, CARRASCAL, A una cuadra Independencia. 770 m2 superficie. Precio comercial. Puente 558, de 3 a 6 P. M. Puente 558, de 3 a 6 P. M. 5S

DIEZ SITIOS, LA MEJOR SITUAción en Providencia y Avenida Bilbao, carros a la puerta. Precios comerciales. Puente 558. De 3 a 7 P. M. 5S

$ 8,700 VENDO CASITA TRES PIEzas, galpón y árboles, Cuevas. Tratar: Sierrabella 1236.

VENDO O PERMUTO POR SITIO bodeguita frutos del país. Bascuñán 474.

$ 115,000 CASA PARA VIVIR Y renta, dos pisos, una cuadra Funicular, más de 500 metros superficie grandes patios, parrón; facilidades pago. Dirigirse: Miguel Zamora. Recoleta 85, 2.o piso. 5-S

CHALET MODERNO $ 150,000, REcién construído, una cuadra Funicular, un piso para vivir y renta, dos casas habitaciones, jardines grandes patios; deuda hipotecaria; facilidad pago. Siglo XX 183-85. Tratar y llaves: Andrés Bello [illegible], dueño. 5-S

13.—Compra y venta de negocios

SE VENDE EL BAR RESTAURANT y casa de cena, Plus Ultra, precios módicos. Tratar: Bandera 886. 5S

PELUQUERIA, VENDO, POR NO poderla atender. San Alfonso 171. 8-S

VENDO PENSION, BEBIDA A SUS huéspedes Chiloé 2071, frente puerta Matadero. 4—S

EN 1,500 PESOS VENDO NEGOcio, venta diaria $ 80. Aguirre 1110. 4—S.

NEGOCIO PUENTE SODA, EN LA mejor situación de Santiago, vendo Tratar: Bandera 131. Oficina 14. S—6

POR VIAJE VENDO DE OCASION negocio de menestras, ubicado calle Martínez de Rozas 2942 al lado cité con mucha clientela. 4-S

CIGARRERIA Y LIBRERIA, VENdo, poco capital. 21 de Mayo 863. S—4

SE VENDE UNA COCINERIA. Eleuterio Ramírez 871. 4-S

SE VENDE BAR Y RESTAURANT. Maturana N.o 814. 7-S

VENDO SALON DE BAILE CENtral con clientela. San Diego 339. 4S

producción. Véndese con garantías. Escribir a casilla 3919. 5-S

VENDO ALMACEN DEPOSITO LIcores, casa-habitación. Cómoda. Bascuñán 296. 6—S.

ALMACEN CENTRAL VENDO POR ausentarme del país. — Tiene sitio, parrón, arboledas. Casilla 40. Los Andes. 12S.

COMPRO CIGARRERIA SOLA O con anexos, buena situación. Casilla 5040. Ciudad. S—5

VENDO DOS PELUQUERIAS POR enfermedad, baratas. Tratar: Independencia 513. S—4

ALMACEN BIEN SITUADO VENdo. Nataniel 936. 4—S.

VENDO NEGOCIO CON O SIN mercadería, buena posición. Maipú 18. S-5

VENDO ALMACEN POCO CAPItal, arriendo gratis. Ramírez 46. S-4

COMPRO HELADERIA OCEPTO socio con útiles. Erasmo Escala 2442. 4-S.

POR ENFERMEDAD VENDO ALmacén con depósito vinos, casa habitación. Avenida Inglaterra N.o 1106 S—7

VENDO CARNICERIA. GAY 2564. 4-S

VENDO RESTAURANT, BASTANte clientela, por no poder atender. Maipú 12. 4-S

VENDO NEGOCIO LICORES BUEN local, arriendo barato. Para ganarse $ 50 diarios. 10 de Julio 481. 6-S

VENDO NEGOCIO ABARROTES con anexo carnicería, único cuatro esquinas. Arriendo barato: con contrato. —Pinto 2056. 5S

VENDO GRAN FRUTERIA, VERdulería, pensión bebidas alcohólicas, toda la pasada Funicular. Cerro, Pío IX esquina Dardignac.

DE OCASION VENDO FABRICA de cocinas, hojalatería, derecho a local, contrato de arriendo. San Pablo 1741. S-5

REALIZO O VENDO ALMACEN Y bar. Local contrato 5 años. Maruri 381. S-5

VENDO HOTEL RESTAURANT, por enfermedad, tiene 22 piezas, ventas comprobadas, largo plazo. Manuel Montt 2868. S—6

VENDO ALMACEN Y DEPOSITO ventas diarias, $ 150. Camilo Henríquez 639. S—6

SE VENDE NEGOCITO EN 1,000. buena clientela. Libertad 770. S—5

SE VENDE UN NEGOCITO POCO capital, ocasión: $ 4,000. En Baquedano 775. 6-S

NEGOCIO VENDO EN PUERTA CIté arriendo 70 pesos. Nataniel 1152. 5-S

VENDO DEPARTAMENTO DE LIcores. Buenas ventas, comprobadas. Santa Isabel 0211. 5S

POR VIAJE URGENTE VENDO regalada carnicería, espléndida situación. Erasmo Escala 3015, esquina Maipú. S-5

VENDO HOTEL RESTAURANT, con billares, una cuadra Estación Central. Chacabuco 32. S—5

SE VENDE GRAN CARNICERIA y chanchería. Mapocho N.o 2899.

POR NO PODERLO ATENDER vendo almacén poco capital, arriendo barato. A. Prat 1440.

NEGOCIO ABARROTES EN ESquina poco capital, buenas ventas, véndese por viaje. Santa Rosa 1599. 5—S.

VENDO ALMACEN PRECIO COSTO. Huemul 1199. 5—S.

VENDO NEGOCIO DERECHO POsesión. Santa Rosa 2453. 6—S.

14.—Citaciones.

SOCIEDAD UNION COMERCIAL DE Santiago. — Se pone en conocimiento de los socios que las próximas elecciones tendrán lugar desde el Domingo 5 hasta el Sábado 11 del presente, de 6 a 8 P. M. Se previene que para poder votar deberán tener pagadas sus cuotas hasta Julio inclusive, como dispone el artículo 14 del nuevo estatuto. — El Secretario S—11

15. — Compras y ventas varias

¡GRANDIOSA BARATURA!! BAÑOS, $ 10; lavaplatos, $ 14; calentadores $ 28; bidet, $20; lluvias, $ 4; cocinas económicas, $ 46; tarros, basureros, $ 6; botaguas, $ 6; excusados ingleses, $ 45; Fábrica Chacabuco 13. S-6

COMPRAMOS CUPONES CIGARRIllos "Misterio" por su valor íntegro. San Antonio 355.

¡JAULAS, CANASTOS, MALETAS, pajareras, gran surtido, se realizan. Estado 25. Frutería Central. 5-S

LECHE PURA, 50 A 100 LITROS diarios. Compro puesta Estación. Ferrocarril Pirque. Ofertas: Agullo. Correo Puente Alto. 4-S

COCINA ALEMANA PARA CARBON en perfecto estado se vende de ocasión. Verla y tratar: Catedral 3058. 4-S.

VENDE COCINA DE GAS NUEVA, 11 llaves, horno grande, $ 700, mesas giratorias de fierro para tornos, $ 20 cada una. Cocina de aluminio para restaurant, $ 200. San Isidro 284. 4-S.

Compramos
Lana y Colchones
usados, vamos a domicilio.
Maestranza 392
30-S.

LEÑA ALAMO VENDO PUESTO fundo media hora de Santiago. Providencia, $ 3095. 4-S.

ULTIMA MODA BOLSAS DE GAmuza y de cuero, en todos colores, con facilidades pago. Entrega la fábrica Morandé 720. 5-S

REMINGTON PORTATIL, FLAmante, de escribir regálase. — Cóndor 1158. 4-S.

VENDO MANTECA DE PRIMERA 180 pesos quintal. Arturo Prat 1253. S—4

VENDO CARBURO EN PASTA, para blanqueo, composturas, catres, cocinas, chapas. Esperanza 26. S-4

PLANTAS ESCOGIDAS PARA JARdín, realízanse. Libertad 752. S—5

COMPRO LANA SUELTA Y COLchones usados. Coquimbo 1030, casa 6. Voy a domicilio. 16—A.

500 KILOS VENDO ROMANA HOWE flamante. Escanilla 326. 4-A.

COMPRO CONSERVATORIO O BAStidores con vidrios. Alameda 1245. S—4

VENDO MOLDURERA DE UNA CAbeza especial para pilastra, curva y perfecto estado. Eyzaguirre N.o 1244 S—4

VENDO 750 SACOS TRIGO BLANco en Parral. Tratar. Freire 601, o Parral, casilla 49. 4—S.

FABRICA DE LAMPARAS, FAROles coloniales, de fierro. Santa Victoria 326. S—7

PLOMO PAGO BIEN. BLANCO ENcalada 2765. S-6

PAPAS, SEMILLON DE LOS CAnales vendo, está en bodega para entrega inmediata. Delicias 2709. 5-S

VENDO DOS PATENTES PARTIculares. Delicias 2538. 4-S

ROMANA Y SACOS TRIGUEROS Y paperos vendo, Av. La Paz 15. 4S

VENDESE PALOS PICADORES, Pipas y mostrador. Madrid 871. 5-S

VENDO GALLINERO MODERNO, Madrid 980. 5-S

DE OCASION VENDO 2 PIPAS 300 litros. Estante verdadudero, una mampara de oficina. Castro 675.

SE VENDE FONDO ASFALTAdor y un camión, calle Andes N.o 3002. 5-S.

ALUMINIO VIEJO COMPRO, ROSAS 2020. 5S

VOLANTINES PARA NEGOCIO, vendo. Huemul 1463. S-5

NECESITO BALANZA PARA ALmacén, capacidad diez kilos. Casilla 2254.

¡OCASION! MENOS COSTO VENDO cocina, mercaderías, resto almacén instalación, varios. Maule 684. S—5

DE OCASION VENDO CAJA DE fondo. Santa Elena 1725. 5S

CAJAS PARA PERFUMERIA, FAbrico, Sevilla 1396. 5S

ALAMBRE DE PUA, USADO, COMpro. Aldunate 1683.

PARA LEÑA VENDO 30,000 PARRAS recién arrancadas, en viña cerca de Santiago. Dirigirse, Casilla 800. 6S

VENDO OCASION LUSTRIN, 40 pesos, tres asientos. Delicias 2170. 4-S

BALANZA CALENTADORA DAYton nueva. Vendo ocasión. Delicias 2602. 5-S

VENDO COCINA ECONOMICA $ 80. Madrid 1280.

DE OCASION VENDO COCINA económica nueva de cuatro platos para pensión, restaurant. San Diego 1735. 5—S.

VENDO PRODUCCION LECHE diez a veinte decálitros. Tratar, Condell 10, San Bernardo. 6—S.

Cuerpo de Bomberos

2.a COMPAÑIA DE BOMBEROS.— Esmeralda.—Cítase a la compañía a ejercicio para el Domingo 5 del presente, a las 2 1|2 P. M. Punto de reunión el cuartel.—El ayudante.

16.—Dentistas

CLINICA DENTAL, MAESTRANZA 439, extracciones absolutamente sin dolor, atención nocturna. Extracciones gratis a personas sin recursos.— Facilidades de pago. Compónense planchas rápidamente.

17.—Escuelas de choferes

ESCUELA PRACTICA CHAUFfeurs, mecánicos, cursos rápidos, varias marcas. Vicuña Mackenna 456 O—2

18.--Extravíos y hallazgos

ESCUELA PRACTICA DE CHAUFfeurs, mecánicos, cursos rápidos, varias marcas, diurnos, nocturnos. También enseñanza de mecánica, electricidad, por correspondencia. Vicuña Mackenna 456. O—2

SE DARA GRATIFICACION QUIEN entregue un collar de perlas perdido en Blanco Encalada, devolverlo en Blanco Encalada 1723. 5S

PRENDEDOR REDONDO 3 PERLAS y brillantes perdido Jueves 2. Buena gratificación. Compañía 1679. 6S

GRATIFICARE A QUIEN DEVUELva billetera perdida el Jueves último en góndola de la línea Mercado Poniente, tiene un libro de cheques con documentos importantes. Arturo Prat 1669.

19.—Empleados para comercio y oficinas. (Pedidos y ofrecidos)

NOVELISTAS PROFESIONALES, comerciantes: hago copias a máquina; voy a buscar a domicilio, precio ínfimo. Casilla 2841. 11-S

EXTRANJERO (ALEMAN), REPREsentativo y de confianza, muy buen vendedor, se ofrece como viajero de casa grande, para el Norte o Sur de Chile. Dirigirse: Casilla 660. S—4

SEÑORITA CON CONOCIMIENTOS contabilidad y buena letra necesito. Santa Filomena 427.

SE NECESITA UNA SEÑORITA para corretaje. Esmeralda 650.

OFRECESE EMPLEADA PARA Cajera, u otra ocupación decente. Berta R. — San Vicente 441.

VENDEDORES RECOMENDADOS se necesitan. Herrera 511, de 1 a 3 P. M. S-5

NECESITASE UNA SEÑORITA PAra aprender trabajos de oficina. Bellavista 237.

SEÑORITA OFRECESE DACTILOgrafía, contabilidad, práctica oficina. O. R. San Francisco 158. S-8

COBRADOR CON FIANZA, CONOcedor plaza, fianza hasta 20,000 ofrécese. Lira 742. S—5

NECESITANSE SEÑORITAS PARA formar orquesta. San Pablo 1420. Tratar, 2 a 3.

PRECISO DEPENDIENTES, NEGOcio ropa hecha, cajero o cajera, prefiriendo vivan cerca Plaza Argentina. Tratar: Avenida Matta 610.

EMPLEADA CAJERA COMPETENte, recomendada necesítase. Tienda Protección al Trabajo, Club de Señoras, Compañía 1263. Presentarse de 11 a 12. 6-S

JOVEN SERIO BUENA LETRA Y conocimientos contabilidad necesítase Andes 3573. Excelentes referencias. Presentarse de 2 a 3 P. M.

SEÑORITA SEPA VENTA SOMBREros señoras necesito. Delicias 2768. 5-S

SEÑORITA FORMAL, CON BUEnos informes para trabajo decente necesito. Dirigirse: Alameda 2950. S—5

SEÑORITAS, EMPLEADOS NECEsitamos. Venegas Salas, Plazuela Santo Domingo.

20.—Frutos varios. (Compra y venta)

NARANJAS, PARTIDA 6,500, VENdo. Mapocho 2648. S—6

22.—Hoteles y pensiones

CASA RESIDENCIAL DE LUJO.— Recién instalada, todo confort, matrimonios o caballeros solos. Catedral 1261. 14-S

ARRIENDO DEPARTAMENTO A la calle, con sin pensión, doy pensión de mesa. Lastarria 78. S-5

PIEZA PENSION, NATANIEL 180. 5-S.

HOTEL BOHEME, SAN ANTONIO 54, piezas amobladas $ 5 persona. 1.o-Oct.

HOTEL FORNOS, PIEZAS AMObladas desde $ 3, pensión económica. San Diego 117. 30-S

ARRIENDASE PIEZAS SIN MUEbles. Delicias 479. S.—6.

PIEZA CALLE CON PENSION. — Prat 187. 5—S.

LINDAS PIEZAS PENSION, TAMbién pensión mesa, San Martín 509. esquina Catedral. 6-S

PIEZAS AMOBLADAS, CON PENsión. Marcoleta 545. 4-S

ARRIENDO DEPARTAMENTO CON pensión. Residencia, Villavicencio 360. S—4

CASA RESIDENCIAL, DEPARTAmentos, piezas, pensión. Vergara 624. 6—S.

DEPARTAMENTO Y PIEZA CON pensión. Vergara 624. 6—S.

EN RIQUELME 78 GRAN CASA de tranquilidad, buena pensión. Yo viví 8 años su casa. Voy retirarme Antofagasta. Agradecimientos Elenita. Servidor J. R. Bradley G., ingeniero. 4-S

EN CASA RESIDENCIAL EXTRANjera, se arriendan piezas con pensión o pensión sola. Sto. Domingo 550, frente Parque Forestal. 4-S

HIGIENICAS PIEZAS CALLE INterior con sin pensión matrimonio honorable. Marín 241. 4-S

CASA EXTRANJERA SIN PENsionistas arrienda pieza con pensión a caballero o joven. San Isidro 619. 5-S

SE ARRIENDA BUENA PIEZA A la calle con pensión. Catedral 2225. 5-S

ARRIENDO PIEZA CON PENSION a matrimonio y caballeros. Prat 22. 4-S.

MATRIMONIO HONORABLE SIN niños arriendo departamento dos grandes piezas con o sin pensión. Nicolás Valdivieso N.o 31. 4—S.

ARRIENDO, AMOBLADA BONITA pieza balcón con buena pensión, casa honorable de tres personas. Mapocho 639. 4S

PENSION PIEZAS AMOBLADAS, días, meses. San Diego 110. 5S

PENSION MESA. — REPARTE DOmicilio. San Diego 110. 5S

PENSION CON PIEZA, CASA FAmilia, buena y económica. Castro [illegible] S-7

SAN ISIDRO 127,
das con pensión.

PIEZAS, JOVENES,
honorables, pensión
141 D.

DOY EXCELENTE
mesa y a domicilio.
Franklin 861.

TO LET, END SEPT
married couple, nic
apartment, parlour,
with excellent Board,
cial. — Estado 75.

$ 80 MENSUALES
sión a domicilio. M

FAMILIA OFRECE
za, pensión. Catedra

PENSION PIEZAS C
bles y domicilio. San

FAMILIA OFRECE
sión; meses, días. Sa

¡¡ARRENDAMOS PI
Maestranza 480.

AVENIDA MATTA
pensión. Sin Envidia
pleada buen sueldo.

$ 150 PIEZA CON
calle, familia honora
da. Bulnes 114.

PENSION ITALIA
piezas calle, baño,
Ahumada 136, ascen

ARRIENDASE PIEZ
sión a matrimonio o
sa alemana. Compa

HONORABLE FAMI
da espléndidas pie
muebles, con buena
no 281.

DEPARTAMENTO A
ño anexo, matrimon
con sin pensión, días
da 975.

EN CASA FAMILIA
se con pensión, lindas
das, balcón c.arHnu
das, balcón calle.

195 MATRIMONIO
calle y buena pensi
monio o dos person
(Independencia).

DEPARTAMENTO
Francisco 1257.

PIEZAS CON BUE
precios módicos, ofr
bel 358.

ARRIENDO PIEZA
sión barata. Moneda

AHUMADA 143,
Italiana, arrendamos
tamentos por días,
dida comida.

PIEZAS CON PEN
Domingo 1219.

FAMILIA EXTRAN
rable ofrece departam
sión baño, etc., lind
Domingo 2068.

PIEZA PENSION L

MAGNIFICA PENSI
zas balcones calle,
tel Madrid. Bandera

120 EXCELENTE P
amoblada. San Anto

PENSION PIEZA, BA
sas 2015.

REGIO DEPARTAM
nes calle con pensión
cia inglesa. Delicias

PIEZAS CON PENS
danse. Claras 144.

AHUMADA 129, RE
tralésima, habitacion
bles, con comida mu

EN CENTRO COM
espléndida pensión,
mentación con o sin
dase espaciosas ofi
calle para profesi
1035.

BUENA PENSION
o sin pieza, también
cios módicos. Gorbea

23.—Instalacion
sorios para neg
pra y ve

VENDO INSTALACIO
rrería y lustrín y me
cana 71.

CON DERECHO AL
las instalaciones de a
sito de vinos, casa c
vir. Arriendo barato.
3. Sargento Aldea 90

POR DEMOLICION,
$ 100, estantería, most
ra de almacén, madera
Morandé 822.

COMPRO BUENOS
nicería. San Diego 9

SE VENDE UN MESO
cería o picadura. Sant

VIDRIERAS, BALAN
dor, vendo. Sargento
Ocasión.

DESEO COMPRAR
mostrador-vidriera en
Reyes. Delicias 437.

¡OCASION! SE VENDE
dor y armario de can
de costo, en muy buen
tar: Vega Central, Secc
neo, 479. — Juan de D

INSTALACIONES DE
conservas, vendo ocasi
933.

24.—Instrucción
ción. (Colegios,
y profesores

CURSOS BREVES ESC
máquina enseñanza de
bilidad profesor Gmo.
tiago. Clases en días y
ción interesado. Diplom
cia. Honorario módico.
(edificio Universidad
a 12 y 3 a 7.30.

INSTITUTO DE CONT
Santo Domingo 831.
Enseñanza rápida, seria
merciales. Cursos espe
señoritas. Nocturnos
dad y taquigrafía para
ambos sexos. Escritura
pesos. Diplomas legaliz

PROFESOR FRANCES
lidad, hace clases idioma
prepara exámenes. Vicu
315.

CURSOS PRACTICOS
peluquería, melenas, pei
jes, tinturas, aplicacion
señanza rápida, ambos s
fesionales. Delicias 12

DOY CLASES FRANC
máticas. Gálvez 375.

PROFESORA DE PIANO
rra, hace clases, $ 15 m
señanza rápida. San Fr

TAQUIGRAFIA, DACT
metódica enséñase. Chil

CLASES HUMANIDADES
gogía, precios módicos

...O!! INSTITUTO PROFESIONAL ...esidente Alessandri". Masaje ...za Femenina (completa). Coif- ... Pedicuro-cirujano. Mecánica den ...Ortopedia. Telegrafía Morse, etc ...do aprendizaje. Profesiones de- ...es, lucrativas. También por co- ...ondencia. Diplomas válidos. Di- ...r: Prof. Díaz Gascogne. (auto- ...o por el Supremo Gobierno). Ins- ...se. Bandera 127. S—5

...SEÑAMOS RAPIDAMENTE ...abilidad, Taquigrafía, Idiomas, ...ilografía. Instituto Comercial. ...tinas 1060.

...O!! ONDULACION MARCEL ...cta (verdadera), peinados artís- ... corte melenas. Rápido aprendi- ... Enseñanza garantida. Confiére- ...ploma Coiffeur. Aproveche "Ins ...o Alessandri", Bandera 127. S—5

...! CONTABILIDAD, ESCRITU- ...máquina, taquigrafía, redacción ...antil, aritmética comercial; to- ...os ramos, $ 30 mensuales. En- ...za notable. Sistema único.— ...veche. Cursos diurnos y noc- ...s. Diplomas válidos. "Institu- ...essandri". Bandera 127. 6—S.

...ES, CASTELLANO, ALUMNOS ...ados aseguro éxito. Profesor ...ro. Seminario 517. 6S

...DEMIA MUSICAL "FAUSTINO ...", — Exámenes válidos. — Pida ...ectos. — Agustinas 2027.

...ÑAMOS COMERCIO; PREPA- ... exámenes. Venegas Salas ...ela Santo Domingo.

...—Instrumentos musica- ...afines y accesorios. — ...mpra-venta y compos- ...turas)

...OS VICTOR TODAS MARCAS, ... 4. Llegaron últimas nove- ... Cambio discos usados, ro- ...por nuevos. Máquinas Singer, ...las. Vendo facilidades pago. ...estos en general, composturas ...micas, muebles para victrolas, ...Pablo 2786. Oct—12

...CA IMPRESA, LITERATURA, ...al, inmenso surtido. Casa Dog- ...ller Prat 166. 29-S

AUTOPIANOS. autopianos. — —Rollos para Facilidades de pago. Ultimas novedades. — Carlos Doggenweiler. — Pra' 166.

...ONCELOS VIOLINES, GUI- ...mandolinos, cítaras, bandu- ...el mejor surtido en Santiago. ...s equitativos. Casa Doggen- ... Arturo Prat 166. S—29

...VICTROLA CON DISCOS, ...barato. Molina 546. 4-S

...ESE PIANO ESTUDIO. SAN ...516. S—4

ROLLOS PARA AUTO- pianos. Siempre las últimas novedades: **AHUMADA 113.** — **Sucesora OTTO BECKER Ltda.**

...DEONES RECIBI GRAN par- ...ventas sol opor mayor. San ...1515. 4-S

...O DE OCASION MAGNIFICA ...a Victor, perfecto estado. Es- ...a 875. S—4

...S: LLEGARON NOVEDADES: ...Garibaldi, Langosta, Flor de ...Valencia. Esmeralda 875. S—4

...S IMPORTADOS, GARANTI- ...uevos, por pocos días, realiza- ...siete pesos. San Pablo 2202. S—7

...MARCA ALEMANA VEN- ...an Diego 482. 5—S.

DISCOS — NO- vedades constantemente. Victrolas y Gramófonos con facilidades de pago. Composturas económicas. San Pablo 2202. 3-Oct.

...S VICTOR, TODAS MARCAS, ...$ 4, llegaron últimas noveda- ...cambio discos usados, rotos por ...s, máquinas Singer, victrolas ... facilidades pago, compostu- ...conómicas. San Diego 1562. S-9

...LO PIANO ALEMAN EN MIL Martínez de Rozas 3767. S-4

...MUY RICO PERFECTO ES- ...realizo, 1,300. Verlo de 4 a 6. ...a 756. 5S

...VIOLIN ANTIGUO, REGALO ...180. Bandera 127. (Altos).

...ENDE UN PIANO, UNA CA- ...gistradora Anckor, 1 kiosko ...ortable, mesas y sillas de ma- ...mimbre, etc. Dirigirse, Ahu- ...130. 6—S.

...PIANO ALEMAN, ARMADU- ...etálica, flamante, baratísimo. ...Domingo 2008.

...—Libros, estampillas y ...ódicos. (Compra y venta)

...OS COMPRO SAN DIEGO 105. 9-S.

...RO LIBROS, REVISTAS, ES- ...llas, discos usados. San Diego S—4

...IONARIO DE CHILE, HISTO- ...y Biográfico. Primer Tomo. ...ra patriótica. S-6

...OS COMPRO, VOY DOMICILIO ...Diego 186.

...—Medicina y Farmacia

...LIS, GONORREA, CONSULTAS ...itas 1,6, nocturna 8.30-10. ...r Cifuentes. Sto. Domingo 9-S

Piernas artificiales
Instituto Ortopédico Aleman
S. Antonio 540-6

INSTITUTO
ORTOPEDICO
ALEMAN
San Antonio 540

...FERMOS!!! $ 2 LE CURARAN ...almente: Estómago, Estitiquez, ...ies, Reumatismo, Vegiga e In- ...os el maravilloso "Té Arau- ...sabia combinación científica ...s medicinales, véndese en Ahu- ...17. San Ignacio 702 y en ...buena botica. San Diego 301, ...Diego 926. Maestranza 201. 4-S

...NARANJO, CONSULTAS NA- ...as o sea el sistema de sanarse ...rogas, de todo mal por antiguo

ENFERMOS, PERSONAS AGOTA. das física, mentalmente, nerviosas, neurasténicas, cansancio cerebral, anemia, raquitismo, impotencia, insomnios. El mejor tónico Cerebrol. Base: Fierro, fósforo, cal, potasio. S-13

PERLAS LIQUIDAS ORIENTALES 18

COMUNICA AL CUTIS BLANCURA Y SUAVIDAD

RECIBO ENFERMAS DE PARTO atendidas por experta matrona. Av San Camilo 926. S—11

28.—Materiales de construcción. (Compra y venta)

TUBOS PARA TODA CLASE DE calderos vende y coloca constantemente Casa de Maquinaria Teodoro Preisler. Huérfanos 2448, Santiago. S-4

MAMPARAS REGIOS MODELOS, 70 y 80 pesos. Fábrica "La Norte-Americana", San Pablo 1884. 7-S

LADRILLOS MURALLA, FISCALES primera clase, vendo. Chiloé 1678. S—5

CONSTRUCTORES: USAD CAL DE la Hacienda Chicauma (Polpaico) la mejor para construcciones con 73 o|o de óxido. Para pedidos: Libertad 143. S—5

CONSTRUCTORES: USAD CAL DE la Hacienda Chicauma (Polpaico) la mejor para construcciones con 73 o|o de carbonato. Para pedidos Libertad 143. S—6

TUBOS CEMENTO, TODOS DIAMETROS, piletas curvas, cemento blanco y Alsen, mosaico granito artificial, ladrillo doble para garage, soleras, tapas cámaras, Lira 715. 4-S.

MATERIALES USADOS, TIJERALES, rejas, puertas vendo demolición. San Diego 101. 4-S

SE VENDE ARENA GRUESA Y delgada. Ahumada 175. 7-S

MADERAS Y MAQUINARIAS, LI- quida Barraca "Chile". — Vicuña Mackenna 640. 4-S

VENDO PUERTAS USADAS. — SIE- rra Bella 1518. 5-S

VENDO TRES PUERTAS DE CA- lle. Chiloé 2040. 5S

ADOBILLOS, NECESITO. ANDRES Bello 466. S—5

TEJA DE GRAN OCASION VENDO, Blanco esquina de Beaucheff. 5-S.

29.—Máquinas, motores, afines y accesorios (Compra-venta y composturas)

TUBOS PARA TODA CLASE DE calderos vende y coloca constantemente Casa de Maquinaria Teodoro Preisler, Huérfanos 2448, Santiago. 6-S

CALDERITO TUBULAR A VA- por, fondo baño María, revolvedora panadería, molino para granos, poleas, transmisiones, descansos, engranajes vende San Diego 482. 4-S

CAJA REGISTRADORA POCO USO, 4 cajones valor $ 4,000 vendo, ocasión por ausentarme, $ 3,000. Prat 28. 4-S

COMPOSTU- ras de máquinas de escribir, sumra, calcular. El Taller más serio y competente. Máquinas de escribir de ocasión, garantidas. **BANDERA 139** O.—3

COMPRO MAQUINA IMPRENTA A pedal, o motor tamaño cuatro Mercurio. San Pablo 1536. 4-S.

SE VENDEN, MOTOR, SIERRA, huincha, serrucho, torno, bancos carpinteros, prensas, sargentos trasmisión. Nataniel 525. 4-S

VENDO MOLDURERA DE UNA CA- beza especial para pilastra, curva y perfecto estado. Eyzaguirre N.o 1244 S—5

MOTOR A BENCINA DE CINCO o seis caballos, ocasión necesito. San Pablo 2319. 4-S

COMPRA - VENTA MAQUINAS DE ocasión.

Composturas garantidas de máquinas de escribir, registradoras, etc. **Morandé 110 - Teléfono 4819.** 13-Oct.

COMPRO MAQUINA BLACK, EN- llantada, para señora y niños. Delicais 1559, de 4 a 6 P. M.

VENDO MAQUINA FOTOGRAFICA 18x24, completa. Libertad 682. S—6

SE VENDEN DOS MAQUINAS DE escribir, poco uso, de ocasión. Víctor Manuel 2355. 5—S.

VENDO DOS MOTORES 4 HP., y 1|2 HP corriente, trifásico, cartonera cuchilla, metro diez. Gran rótulo hule, 7 metros largo. Tarapacá 1019.

$ 130 MAQUINA COSER DE PIE, véndese ocasión. Padura 585. 4-S

VENDO REVOLVEDORA CONCRE- to. Rodolfo Phillipi 39.

SIERRAS, HUINCHAS, TUPI UNI- versal, vendo constantemente. Nicasio Retamales. Libertad 21. S—5

30. — Menajes. (Compra-venta y composturas)

MUEBLES DORMITORIOS, COME- dores, salón, escritorios, variedad estilos y especialidad en coloniales. Precios bajísimos. Grandes facilidades de pago con entrega inmediata. Especialidad sillas desde 100 pesos docena. Venga consultar Fábrica Nacional de Muebles, Serrano

MUEBLES: OFRECEMOS CUAL- quier estilo, precios muy ventajosos; entrega inmediata, grandes facilidades de pago. Consulte nuestras condiciones. Fábrica Sociedad Nacional de Muebles y Maderas. Copiapó 1060, entre Prat y San Diego. 12-S

MUEBLES DORMITORIO, COME dor, salón, salita, oficina, etc. de esmerada fabricación propia, ofrece la nueva Mueblería Washington Maestranza 442-44-. Precios muy ventajosos, con grandes facilidades de pago. No compre muebles sin consultarnos. Set-9

COMPRA-VENTA DE MUEBLES Y mercaderías en general. Anticipo dinero, recibo consignaciones. Casa de Consignaciones y Remates.—Norberto Correa M., martillero público y de hacienda. Avenida de las Delicias 1230 (al lado de Orrego). 17-S.

MUEBLES Y BATE- rías para cocina; donde Fauré. **CARMEN 315.** 23-Set.

COMPRAMOS MUEBLES, CATRES y colchones usados. Vamos a domicilio. Castro 528. S—4

Compramos
Lana y Colchones
usados. Vamos a domicilio.
San Diego 2116
30-S.

VENDESE MUEBLES ESCRITORIO. Recoleta 983. S-6

APARADOR, TRINCHES, MESA comedor, seis sillas tapizadas cuero vendo mil pesos, ropero cuatrocientos, peinador doscientos pesos. Verlos de 2 a 4 tarde. Tocornal 626. 4-S

LINDO JUEGO MUEBLES COME- dor vendo urgente. Maestranza 1735. 4S.

VENDO AMOBLADO COMEDOR espejo, salón, alfombras, colchón en buen estado. Maestranza 201. S—4

VENDO CATRE BRONCE, LABRA- do, dos plazas. Prat 1269. S—4

VENDO CORTINAS BLANCAS, SI- llas comedor, catre niño. 21 de Mayo N.o 843. S—4

VENDO CORTINAS BLANCAS, Mar- quesas, catres, 21 de Mayo 843. 4S

ALFOMBRAS

limpia, lava, arregla. La Higiénica Vacuum Cleaner. Teléfono 90. Santa Elena. Maestranza 918.

$ 170 VENDO OCASION CATRE fie- rro esmaltado y bronce con sommiers. Arturo Prat 848. Izq.

CATRES, COLCHON VENDO DIEZ de Julio 537.

CATRES BRONCE COMPRO UN par, buen estado. Maestranza 1311. S-5

VERDADERA OCASION: REALIZO rico amoblado dormitorio Luis XV, 3 cuerpos, comedor completo roble americano y un gran piano de cola Erard. Rosas 2112.

VENDO OCASION JUEGO DORMI- torio estilo inglés, juego comedor, roperos, cómodas, peinadores, veladores, catres fierro, catres bronce colchones, paragüeros, amoblado salón espejos grandes, divanes, escritorios ministro, estante libros, aparadores, trinches, mesas correderas, sillas comedor, cocinas económicas. Muchos otros muebles baratísimos. San Francisco 106.

SILLAS DE DOBLAR

alfombras, banderas chilenas y extranjeras, vende. Maestranza 918.

AMOBLADO COMPLETO CON 6 SI- llas y mesa vendo. Todo 950. Maipú 179. 6-S

AMOBLADO COMEDOR MODERNO flamante, mármoles rosados, mesa redonda, comedor, 80; peinador mármol, luna biselada, 140; escritorio Ministro, 80; cocina gas cuatro platos, 70; cocina económica, 140. Vendo. Eyzaguirre 541. Cerca Carmen.

VENDO RICO AMOBLADO DORMI- torio importado de nogal. Andrés Bello 622.

COMPRO

muebles sueltos y menajes completos de casa, también boletos de empeño.

SANTO DOMINGO 936

AMOBLADOS SALON, ESCRITO- rio, hall, dormitorios, comedor y servicios véndese de ocasión. — Ahumada 378.

MEDIO AMOBLADO SALON, Y VA- rios muebles de dormitorio, casi regalados vendo. Sotomayor 833. 4S

31.— Notificaciones comerciales

HABIENDO COMPRADO EL NEGO- cio de frutería del señor Manuel Pacio Parra. Estado 25. No respondo por cuentas pasado tres días. Antonia Ramis. 5-S.

AVISO AL COMERCIO EN GENE- ral que habiendo comprado las estanterías y derecho de local Delicias 3901, no respondo por cuentas pasado tres días. Delicias 3875.—Lorenzo López. 5—S.

CON ESTA FECHA HE COMPRA- do la carnicería de don Nicolás Kong. Pinto 1703. Enrique Chiu. 6-S

HABIENDO COMPRADO A DOÑA Sibila Meneses el "Almacén Aída" calle Riquelme 872, esquina Progreso, no respondo por cuenta alguna pasado tres días. Santiago, Setiembre 2 de 1926. — Tercera publica-

¡¡NUNCA VISTO!!

SOMBRERO PAJA RUSTIC, ALA REFORZADA, PARA CABALLERO. VALE $ 12. a

$ 7.00

CANOTIER RUSTIC, GRAN MODA, VALE $ 14. A

$ 9.--

SOMBRERO DE PAJA FANTASIA. VALE $ 16, A

$ 12.50

CANOTIER RU... estilo F. U. A. de S. Vale $ 19, a

$ 14.50

CANOTIER C... 1926 (combinado) Vale $ 22, a

$ 16.50

PAJIZO "N... Style", Rustic. Vale $ 25, a

$ 19.50

CANOTIER, ... fantasía, creación de Cattro y Co. de Londres. Vale $ 30, a

$ 24.---

OTROS MUCHOS MODELOS EN RUSTIC Y FANTASIA, A $ 11.50, $ 12.50, $ 13.50, $ 15, $ 17.50, $ 18. $ 19 y 20.

VENTA AL DETALLE AL MISMO PRECIO DEL POR MAYOR

Depósito: - ESMERALDA 872

"FABRICAS UNIDAS AMERICANAS DE SOMBREROS" (A 20 metros de 21 de Mayo)

(M. C. R.)

S—4

ALBERTO ESCOBAR, HABIENDO comprado el negocio de don José Rebolledo, Av. Pedro Montt 1399, no responde de cuenta alguna pasado el tercer día. 6-S

33.— Oficinas, locales y garages. (Ofrecidos y buscados)

oficina en Monjitas 728. 15-S

LOCAL NEGOCIO Y HABITACION. Vergara 624. 6—S

OFREZCO LOCAL PARA INDUS- tria con casa-habitación. Vergara 457. 5S

ARRIENDO LOCAL GRANDE cual- quier negocio. Club Hípico 914. 5—S.

CASA QUINTA, ESQUINA, APRO- piada negocio se arrienda en Lo Espejo. Tratar: Rosas 2193. S-5

OFREZCO EN ARRIENDO LOCAL con casa habitación apropiado para cualquiera industria. Verlo en San Isidro 1530. S-6

VENDO CARNICERIA O ARRIEN- do, Exequiel Fernández 52. Ñuñoa. 5-S

ALMACENES CENTRALES, COMO- dos arriendo, San Diego 113, y 125.

34.— Operarios para fábricas, talleres, etc. (Pedidos y ofrecidos)

Carpinteros y mueblistas

NECESITO CARPINTERO, PASAJE Balmaceda of. 11.

Sastres, Modistas y costureras

BUENAS COMPOSTURERAS Y Pan- taloneras necesito. Lizano. San Antonio 493. 4-S.

SE NECESITA BUENA MODISTA en casa particular. Gálvez 645. 4-S

SE NECESITA UN BUEN COMPOS- turero. Casa Muzard. 4-S

NECESITO BUENAS AYUDANTAS para la moda. Merced 729. 4S

NECESITO AYUDANTAS VESTONE- neras, Eyzaguirre. Pasaje Lira casa N.o 30. 4S

COSTURERA COMPETENTE EN trajes señoras necesito. modista. Dardignac 191. Casa 4. 5-S.

SE NECESITA BUENA COSTURE- ra, para trajes de señoras. San Isidro 301. 5-S

BUEN COMPOSTURERO O COM- posturera, necesito. Bandera 175.

OPERARIA NECESITASE. SAS- trería Anselmo. Estado 32.

NECESITO COSTURERAS MODA re- comendadas. M. Montt 2129. 4-S

Zapateros

SE NECESITA BUEN MODELISTA en calzado, señora y hombre. Libertad 664. 4-S

ZAPATEROS OBRA DE HOMBRE necesito 20. Botería Escalante, Com-

PLANTILLEROS LUIS QUINCE, competentes, necesito. Nataniel 34.

ZAPATEROS. NIÑAS PARA EL RE- matado de calzado fino de señora, se necesitan. La República. Delicias 3089.

ZAPATEROS ESTAQUILLADOS, NE cesito. Bascuñán 262. S—6

Oficios varios

NECESITO AYUDANTE DE SOM- breros y para atender venta. Merced 568. 4-S.

NECESITO MARROQUINEROS Y oficiales adelantados. Portal Edwards 2762. S—4

PULIDOR NECESITO, ROSAS 2020. 5S

BUENAS PREPARADORAS PARA sombreros señoras, buen sueldo, necesito. Teatinos 14.

NECESITO BUENAS PREPARADO- ras sombreros. San Martín 465. S-5

BUENAS BORDADORAS A MANO en blanco, necesito. Maturana, Pasaje Andacollo, 2215. S—6

HERRERO MECANICO, COMPETEN te en fragua, necesito. Independencia 560.

MECANICO COMPETENTE MA- quinaria agrícola, que haya estado en fundos necesítase. Tratar, Santo Domingo 1605.

NECESITO AYUDANTE PASTELE- ro que sepa hacer caramelos. Teatinos 446.

MAESTRO HERRERO EN RESOR- tes, vehículos necesito. Mapocho 3155. 5S

PREPARADORAS SOMBREROS NE- cesitamos. Trabajo permanente. Ayudantas, aprendizas. Catedral 1878. 5-S.

NECESITO BUENA AYUDANTA pre- paradora, Sombrerería "Las Delicias" 2316. 5-S

NECESITO PREPARADORA EN sombreros de señoras. Exposición 398 A.

RELOJERO HONORABLE, COMPE tente, buenos certificados, buen sueldo. Mineral Teniente. Pan-Americana Sewell. 5-S

PREPARADORA SEPA TRABAJOS sombreros señoras necesito. Delicias 2768. 5-S

OFICIAL CHOCOCERO. CASTRO 159. S—5

SE NECESITAN BORDADORAS A máquina. Avenida Matta 351. 6—S.

NECESITO GOTICOS PARA MUE- bles medallón. Arturo Prat 1302. 5—S.

35.—Oficios y servicios diversos. (Pedidos y ofrecidos)

Peluqueros

PELUQUERO NECESITO. MAPO- cho 3626. 4-S

PELUQUERO DE FIRME NECESI- to, aseguro semana. San Pablo 2567.

PELUQUERO DE FIRME NECESI- to. Eyzaguirre 1018. 4-S

PELUQUERO NECESITO, DOY SE- senta por ciento, San Pablo 1673.

NECESITO BUEN PELUQUERO. — Matucana 1113. 4-S

NECESITO PELUQUERO VIERNES, Sábado. San Francisco 1051. 4—S.

NECESITO PELUQUERO. PELU- quería El Adelanto. Franklin 831. 4—S.

NECESITO PELUQUERO FIRME, 55 oo. Romero 2978. S-4

NECESITO PELUQUERO PARA Sá- bado y niño para lustrar calzado. — Santa Rosa 410.

PELUQUERO O PELUQUERA, QUE sepa el peinado de señoras necesito, Buenas garantías, Rosas 1018.

PELUQUERO NECESITO, BASCU- ñán 665.

PELUQUERO, BENAVENTE ESQ. Blanco.

PELUQUERO NECESITO, DOY SA- bado 60 o|o. Eyzaguirre 1015.

NECESITO PELUQUERO URGEN- te, sepa cortar melenas. Dávila 916

NECESITO PELUQUERO. FRAN- klin 865.

NECESITO PELUQUERO PARA RE- gentar peluquería, Matucana 1329.

NECESITO PELUQUERO DE FIR- me, hay buen trabajo. Salas 188.

PELUQUERO NECESITO, ROSAS 2001, Esquina Brasil. 4-S

NECESITO PELUQUERO SABADO, con herramientas. Franklin 1138.

NECESITO PELUQUERO CON O sin herramientas. Delicias 3874.

PELUQUERO, NECESITO SABADO, Manuel Montt 2825.

PELUQUERO, NECESITO. BASCU- ñán 675. Peluquería Trujillo.

PELUQUERO, NECESITO PARA hoy Sábado. San Alfonso 171.

PELUQUERO COMPETENTE, prác- tico en corte de melena, se necesita con trabajo seguro para los Sábados. Delicias 2791.

PELUQUERO DE FIRME CON HE- rramientas necesito. Recoleta esq. Lillo.

PELUQUERO COMPETENTE NE- cesito. Libertad 640.

PELUQUERO NECESITO. SAN DIE- go 1934.

PELUQUERO NECESITO.— VICTO- ria 1374.

PELUQUERO NECESITO. SAN Die- go 944.

Chauffeurs

CHAUFFEUR COMPETENTE, CON recomendación, necesito, sin pretensiones. Lucio Cuadra 234, Ñuñoa. S—4

CHAUFFEUR RECOMENDADO SE necesita. Santo Domingo 1307, bajos. 5—S.

CHOFER FORD PARA REPARTO de frutos del país, que cargue y descargue el camión necesito. General Bustamante 26.

CHOFER PARA FORD PARTICU- lar necesito. Agustinas 1111.

Cocineras

COCINERA Y PARA PIEZAS NE- cesito. V. Mackenna 1204. 4—S.

COCINERA NECESITO, COCINERIA Ecuador. San Pablo 1964. 4-S

NECESITO NIÑA PARA LA COCI- na, A. Prat 677. 4S

NECESITO COCINERA JOVEN. Sto Domingo 1720. S—4

NECESITO COCINERA Y NIÑERA. Marina Gaete N.o 733. 4-S

COCINERA CON RECOMENDACION necesito, para matrimonio solo. Maestranza 435. S—4

NECESITO COCINERA. CALLE VIC- toria 1622. S—4

EMPLEADA SEPA COCINAR NE- cesito casa poca familia. Olivos 940. 4-S

COCINERA RECOMENDADA, BUEN sueldo, necesito. Lira 541. 4-S

EMPLEADA PARA LA COCINA necesito. San Ignacio 1217. 4-S

A COCINERA COMPETENTE, RE- comendada, pago ochenta pesos mensuales sueldo; poca familia. — Curicó 40. 5-S.

NECESITO COCINERA Y NIÑA. Mercado Central N.o 44. 4—S.

COCINERA JOVEN QUE SIRVA comedor necesítase. Román Díaz 362. Providencia. 5-S.

MATRIMONIO NECESITA COCINE- ra, Baquedano 784. 5-S

COCINERA Y AYUDAR QUEHACE- res de casa, cama adentro, necesita Maipú 654. 4S

NECESITO COCINERA, SE PRE- fiere con hijas. Quinta Los Nogales. Cisterna. 5—S.

EMPLEADA QUE SEPA ALGO CO- cina, atender caballero sólo con recomendaciones necesita. Huérfanos 2211

SE NECESITA COCINERA CON RE- comendaciones, en Santo Domingo 1777. 6S

SE NECESITA UNA COCINERA. — Tratar, San Antonio 665.

COCINERA NECESITASE. TRABA- jo, Liviano. Vergara 77.

SE NECESITA COCINERA. — SAN- to Domingo 2631.

MATRIMONIO SIN NIÑOS NECESI- to, ella cocinera, él trabajen quinta. Correa 1602, esquina Vivaceta, paradolas Hornillas.

COCINERA Y MUCHACHO NECESI- to, Sotomayor 808.

NIÑERA QUE SEPA COSTURA NE- cesito. Cochrane 279.

EMPLEADA QUE ENTIENDA CO- cina se necesita. Alameda 26.

COCINERA Y EMPLEADA PARA la mano, recomendada, necesito. Rosas 1412.

BUENA COCINERA CON RECO- mendaciones necesita matrimonio solo. Marín N.o 382. S-4

COCINERA CON RECOMENDACIO- nes necesito. Avenida Macul ... buen sueldo. S-5

NECESITASE COCINERA FOR- mal con informes, que sepa la cocina bien, sin niño. Chacabuco 422.

COCINERA SIN NIÑO, BUEN suel- do, necesito. Carrera 418. S-6

COCINERA Y NIÑA DE PIEZA, PA ra poca familia, necesítase. Juárez 676. S-5

COCINERA COMPETENTE, CON informes, para poca familia necesítase pronto. República 33. 5—S.

COCINERAS PARA PIEZAS, CO- medor, niñeras, mozos acudan a "La Veloz", Delicias 843, Santa Rosa 156, sucursal. 5—S.

COCINERA PARA MATRIMONIO solo, buen sueldo. Rosas 2725.

COCINERA RECOMENDADA NE- cesito $ 60. Blanco Encalada 2467. 5—S.

COCINERA CON BUENAS RECO- mendaciones. sueldo: 6 o|o. Carrera 431.

EMPLEADA SEPA COCINAR NE- cesito. Santo Domingo 1269.

AYUDANTA COCINA CON BUE- nos informes, necesita. Santo Domingo 1510.

BUENA COCINERA, REGULAR edad, buen sueldo, necesito. San Isidro 218. S-5

NECESITO COCINERA QUE SEPA la cocina, pago 60 pesos para 3 personas. San Pablo 2055. 4S

BUENA COCINERA, CON INFOR- mes, necesito. Casa extranjera, buen sueldo. Delicias 2721.

COCINERA COMPETENTE, NECE- sito. Dirigirse: Exposición 10.

NECESITO BUENA AYUDANTA CO cina. Chacabuco 17. S—5

COCINERAS NECESITO BANDE- ra 339.

Lavanderas

NECESITO UNA LAVANDERA EN casa con recomendación. San Diego 29.

PLANCHADORAS DE CAMISAS se necesitan. Bulnes 642. S—6

Niños

NIÑO PARA ASEO Y APRENDIZ librería necesito, muy buenos informes. 21 de Mayo 880. S-4

NECESITO NIÑO 15 AÑOS PARA mandados. Miraflores 175. S-5

SE NECESITAN NIÑOS HONRADOS para los mandados. Tratar: Toesca 1969. 4-S

NIÑO PARA ASEO Y MANDADOS recomendado necesito. San Francisco 633. 4—S

NIÑO LUSTRADOR NECESITO, Pa- go mensual, doy comida. Se da a medias, prefiero el que venga con su padre. Av. de La Paz N.o 21.

NECESITO NIÑO PARA CAJERO, San Diego 940.

MUCHACHO NECESITO. AVENIDA Pedro Valdivia 231.

NECESITASE MOZO MUY DE- cente, competente para comedor y asea de casa; regular edad. Merced 815.

SE NECESITA UN NIÑO PARA el mostrador. Irarrázaval 2135.

MUCHACHO SE NECESITA PARA lavar copas, puertas adentro, inútil si no tiene buenos informes. San Diego 902. S-6

NECESITO NIÑO PARA CUCHILLE- ro. Restaurant Boheme. San Antonio 62

NECESITO NIÑO DE 15 A 16 años aprendiz encerador o sepa el trabajo. Calle Cóndor 745, casita 14. 5—S.

MUCHACHO HASTA 14 AÑOS PA- ra mandados necesito. Merced 824.

MUCHACHO TRABAJADOR NECE- sito. Gálvez 171.

MUCHACHO NECESITO. CARMEN 1398.

Mozos

NECESITO MOZO COMEDOR, BUE- nos informes. Agustinas 741. 4S

MOZO PARA EL ASEO Y TODO servicio. Blanco Encalada 2715.

MOZO PARA ALMACEN SE NECE- sita, Fratelli Castagneto. Delicias esquina San Martín.

MOZOS DE COMEDOR, CON BUE- nos informes, necesito. Dirigirse Exposición 10.

Oficios y servicios varios

NECESITO URGENTE SIRVIENTE mano, buena recomendación. Recoleta 583. 4-S

VIUDA JOVEN, RESPETABLE, DE- searía regentar casa caballero o cuidar señora enferma, aquí o fuera Santiago. Correo 3. B. V. S—4

SE NECESITA UNA NIÑA PARA el comedor en casa extranjera. [illegible]

SE NECESITAN 2 MENSAJEROS, de 11 a 12 años. Hotel Savoy. 4-S

EMPLEADA REGULAR EDAD NEcesito. Bulnes 7. 4-S

EMPLEADA FORMAL NECESITO. Rosas 1883, casa 4. 5-S

NECESITO SANDWICHERO. Puente 780. 4-S

MATRIMONIO JOVEN SE OFRECE para empleo en casa particular. Dirigirse: Rosas 3248, a Ruperto Serna. 4-S

NECESITO EMPLEADA PARA Arreglo departamento. Prefiérese extranjera. Trabajo 2 horas diarias. Tratar: de 8 a 12 1|2. Bandera 537. Departamento 12. 5-S

NECESITO EMPLEADA PARA LA cocina y otra para la mano. Poca familia. Buen sueldo. Avenida Irarrázaval 4102. 4-S

NIÑA ASEADA NECESITA CASA extranjera. Diez de Julio 1274. 5—S.

EMPLEADA SE NECESITA CASA extranjera, que sepa cocina, matrimonio solo. Puente 637. 5—S.

NECESITO EMPLEADA DE PIEZAS Vergara 378. 5—S.

NECESITO EMPLEADA PARA LA mano, recomendada. San Isidro 41. 5-S

NIÑA PARA PIEZAS, NECESITASE, Santo Domingo 1873. 5S

NECESITO EMPLEADA MATRImonio solo. Fariña 419. S—4

SIRVIENTE

de mano, con recomendaciones, se necesita en **COMPAÑIA N.o** 2397. 5-Set.

EMPLEADA PARA CAMPO NECEsito. Providencia 2429. 23-S

NECESITO 20 BUENOS PINTORES Teatro Carrera. Alameda. S—5

NIÑA DE MANO, CON RECOMENdaciones, necesito. Castro 61.

MATRIMONIO RECOMENDADO ofrécese, marido sabe manejo auto; ella modas. Dirija cartas: Correo N.o 2. G. Rojas. S—5

EMPLEADA JOVEN NECESITO. — Cochrane 182.

SE NECESITA UN PODADOR CON tijeras. Serrano 29.

SE NECESITA NINERA, COPIAPO 556.

SE NECESITA UNA SIRVIENTE. — Catedral 2038.

EMPLEADA SEPA COSER, Y OTROS quehaceres necesito. Catedral 2781.

EMPLEADA SERVICIO DE LA mano, necesita matrimonio solo. Purísima 262. S-5

NECESITO UNA EMPLEADA PIEza con cama y recomendación. San Diego 29.

AYUDANTE CONTADOR BUENOS informes, necesita. Salas N.o 157. S-5

NECESITO NOCHERO PARA HOtel. Diez de Julio 199.

EMPLEADA PARA LAS PIEZAS, necesito. Serrano 190. S-5

NIÑA PARA LAS PIEZAS, NECEsito. Agustinas 2099.

EMPLEADA COMEDOR, DECENTE y recomendada, necesita casa matrimonio. Olivares 1410. S—5

EMPLEADA PARA TODO SERVIcio, necesítase. Pedro Lucio Cuadra 162. Ñuñoa. S—5

EMPLEADA COCINA, BUEN SUELdo. España 168. S—5

EMPLEADA PARA TODO SERVIcio, necesítase. Santa Isabel N.o 258. S—6

NIÑA CAMA AFUERA, 45, 50 mensual. Chacabuco 92.

NECESITO NIÑERAS, COCINEras, comedor, varias, buenos sueldos. "La Radio", San Pablo 950. 3—S.

AGENCIA DE EMPLEOS "LA RApid" Esmeralda 650, necesito servidumbre general; corremos con los gastos de carro.

SIRVIENTA, COMEDOR, PARA persona sola necesito. Huérfanos 2410.

NECESITO NIÑA JOVEN PARA todo servicio. Manuel Rodríguez 765.

SERRUCHERO COMPETENTE NEcesito. Agustinas 1778.

NINA DE 14 a 16 AÑOS PARA LOS quehaceres casa de poca familia, se necesita. Avenida Francia 1021. 5S

$ 60 O MAS PAGO SIRVIENTA, puertas adentro. Porvenir 150.

NECESITO EMPLEADA JOVEN Todo servicio, casa poquísima familia. Santa Rosa 339.

NIÑA CUIDAR GUAGUA Y QUEhaceres de casa necesito. Maipú 868. (Garage). 5S

EMPLEADAS DE MANO NECESIto varias. Bandera 339.

EMPLEADA DE PIEZAS RECOmendada necesito para pensión particular $ 50 y gratificación. San Antonio 214.

NECESITO PERSONA JOVEN PAra ayudar quehaceres de casa. Delicias 2542, casa 1.

PIDA EMPLEADOS A VENEGAS Salas.

NECESITO EMPLEADA COMEDOR. 21 de Mayo 773. 5-S

SE NECESITA NIÑAS PARA ASEO de piezas. San Diego 117. Hotel.

AMA DE LECHE JOVEN, SANA necesito. García Reyes 875.

VENDEDOR DE HELADOS NECEsito. Maipú 1090.

NIÑA AYUDAR QUEHACERES CAsa necesito. Matta 765.

SE NECESITA EMPLEADA. SAN Diego 1002. 5—S.

EMPLEADA JOVEN, BUENA PREsencia, muy recomendada, para piezas necesito. Delicias 938. 5—S.

SE NECESITA NIÑA PARA COmedor y lavandería. San Diego 915. Pensión. 5—S.

NECESITO NIÑA DIEZ Y SEIS años recomendada para ayudar a quehaceres de casa. Coquimbo 739, almacén. 5—S.

NECESITO MATRIMONIO PARA establo, sepan bien sacar leche. Valparaíso 1045.

NECESITASE UNA EMPLEADA para cuidar guagua. San Diego 996, casa 18. 5—S.

36.—Pensión en familia

CASA FAMILIA, PIEZA PENSION. Prat 663. 6-S

CASA DE FAMILIA ARRIENDASE una pieza con pensión, caballero honorable o matrimonio solo. — Brasil 540. 4-S

CENTRALISIMO: FAMILIA HONOrable ofrece piezas amobladas. Buena pensión. Moneda 861. 4-S

EN CASA MUY CENTRAL Y DE FAmilia se arrienda departamento con baño anexo y piezas con buena pensión. Compañía 1329. S—4

FAMILIA OFRECE PIEZAS CALLE pensión. Recoleta 287. S—4

38.—Préstamos e hipotecas.

NECESITO MIL PESOS, DEVUELvo mil quinientos, pagaderos letras mensuales de $ 187.50, garantía. Madrid 1389. 4-S

NECESITO 3,500 ABONANDO MENsualmente 105 de intereses. Cancelo deuda plazo 6 meses.—F. L. E., Correo Central. 4-S

NECESITO UNO A DOS MIL PEsos. Interés corriente. Doy garantía. Independencia 732. 5—S.

39.— Propuestas.

EL FERROCARRIL MILITAR DE Puente Alto al Volcán pide propuestas públicas por una locomotora a vapor. Bases y antecedentes en la Administración en Puente Alto, diariamente, de 8 a 11 A. M. S—6

40.— Profesionales

CONDOR 1158, CASA ANTIGUA única especialidad zurcidos invisibles. Jersey, viraduras hechuras.— Transformaciones. 20—Set.

EL ZURCIDOR Japonés, especialista único. Viraduras, composturas y transformaciones de trajes. Competencia y seriedad. Se atiende a provincias contra reembolso. **SAN DIEGO 228.** Teléfono 667

41.—Prendas de vestir

TERNOS CON POCO USO, VESTOnes y pantalones, realiza Ropería Andrés Bello 601, esquina Recoleta O—8

LA CANTABRICA únicamente podrá vestirme elegante y barato, con sus ternos de ocasión, camisas y zapatos que liquida para las fiestas. **ESMERALDA 863, entre 21 Mayo y SAN ANTONIO.**

TERNOS RESAGADOS DESDE 110 pesos. Sobretodos desde $ 100. Sastrería Aurora. Delicias 2836. A-17

TRAJES COMPLETOS DE LEVITAS en buen estado cómprase en Echeverría 947. 5-S

TRAJE NUEVO DE CABALLERO vendo de ocasión. Bandera 236.

TERNO NEGRO TRAJES SEÑORAS niñitas, niñitos, abrigos, sombreros, vendo. Manuel Rodríguez 757.

42.—Personas buscadas

EN SAN MARTIN 794, NECESITO a S. León D. 5S

NECESITO SABER DEL MAESTRO carpintero. Enrique Orellana; Herrera N.o 259. 5S

ELCIRA GUZMAN NECESITASE. Claras 464. S-5

CELINDA MORAN, RUEGASE DEjar dirección. Eleuterio Ramírez 1366, asunto conviénele. S-5

43.—Profesionales. (Pedidos y ofrecidos)

NECESITO FARMACEUTICO INTEresado negocio. Castro 103. 4S

FARMACEUTICO COMPETENTE ofrécese cualquier punto provincia.— Escribir: Concepción, Orompello 57. 7-S.

44.—Remates.

HOY REMATES DE 10 a 12 y de 4 a 6: Plaquées, cristalería, enlozados, cuchillería y menaje en general. Todo al mejor postor. **SANTO DOMINGO 936** — Frente al Convento.

OTTO MASS, NEFTALI 2.o ARCE. Martilleros. Ordenes: Teléfono 4184, Casa Bersano, Delicias 842. 5—S.

REMATE PUBLICO DEL ALMAcén de abarrotes, Nataniel 151.—Para el Lunes, a las 2 P. M., al mejor postor: Hay gran cantidad de abarrotes, estanterías, mostradores, vidrieras, romanas, molinillo, paquetería, útiles varios. Mañana aviso detallado.—Eleodoro Estay, martillero. Recibo mercaderías para vender en este remate. Oficina, San Francisco 106.

REMATE PUBLICO DE LA FAbrica Tierra de Colores, Avenida Vicuña Mackenna 1115, casi esquina Avenida Matta. Para hoy Sábado, a las 2 P. M. Al mejor postor. Hay gran cantidad en tierra colores diversos, 2 motores A. E. G., de 5 HP., corriente alterna, en perfecto estado, ejes para trasmisión, poleas madera y fierro consolas para trasmisión, anillos, lote correas varias, máquina ventiladora, máquina batir pintura, peso mostrador, llaves inglesas, molino Weidan, aceiteras, lote herramientas varias, romanas 500 kilos baños, palas, trasmisión con dos ejes y útiles, molino Williams rotante bronce, sierra, fuelles, máquina esmeril, instalación eléctrica, depósitos fierro, barriles vidrio y muchos otros útiles. Además venderé 80 planchas fierro galvanizado para techo.—Eleodoro Estay, martillero. Ordenes para remates, oficina San Francisco 106.

45.—Rodados, accesorios y caballos. (Compra y venta).

VENDO VICTORIA DE LUJO, CON arneses, caballos y libreas. — Verlos Diez de Julio 1625. 4-S.

CARRETELA CON ARNESES, buen estado vendo. Santa Isabel 016. 5-S

BICICLETAS GAC ESPAÑOLAS, REcién llegadas, de paseo y carrera, vendo de ocasión. Diez de Julio 1274. 5-S.

VENDO OCASION CARRETON Arena, aperado. Bascuñán 1532. 4-S.

SILLA CHILENA APERADA, NUEva, vendo. Gálvez 641.

VENDO VICTORIA, COCHE CAMPO. Av. España 338. 6-S

COCHE BREACK, FACILIDADES vendo. Lira 670. 5-S

PAREJA DE YEGUAS O CABALLOS blancos de tiro, cómprase en Echeverría 935.

CABALLO DE TIRO SOLO, COMPRO Bascuñán 166.

¡OCASION! VENDO COCHE FLAmante, cuatro ruedas, llantas de goma, apropiado para campo y ciudad. Santo Domingo 3898. S—6

DE OCASION, SE VENDE UNA CArreta aperada, con tres bueyes de trabajo, en perfecto estado. tratar con su dueño, en Santa Elena N.o 2228.

COMPRO OCASION, CARRETON panadero, aperado, buen estado. Dirigirse Maestranza 675. S—6

SE VENDE UN CABALLO. LAUTAro 610, esquina Av. Salvador. 5—S.

YEGUA GANADORA "CHILE" "TItita" antigua para cría o canchera, regalo 300 pesos. Erasmo Escala N.o 2945. 5-S

VENDO VARIOS CARRETONCITOS heladeros. Independencia 2601. S-5

VENDO CARRETON PANADERO nuevo, llantas de goma, con reparto Arica 4099. S—5

¡OJO! VENDO COCHE DE DOS ruedas. María Auxiliadora 316.

47.—Servicios y cosas útiles para familias

PIDA USTED HOY ESte moderno corsé-faja Salomé y mañana lo recibirá hecho con exactitud a sus medidas. Precio, $ 50. Véanse preciosos modelos en la vitrina, **SAN ANTONIO 98 (desde $ 25).** 4—Set.

¿TIENE USTED BUEN gusto para vestirse? ¿Es usted exigente? — Sólo podrá satisfacerla el cortador Moret, premiado en París y contratado para esta casa. Maison La Samaritaine.— Santo Domingo 1017. 5—Set.

EN LA PRIMERA QUINCENA DE Setiembre efectuaremos el primer gran remate del año. Si desea inscribir su coche pida formulario de condiciones. Escobar y Ebell. Delicias 1751. Casilla 1078. 7-S

PELUQUERIA VILLALOBOS, ESpecialidad melenas niñitas, niños Delicias esquina Nataniel. S—5

VENDO COLCHON LANA, RENGIfo 821. 4-S

HASTA EL 10 Y DESPUES DEL 18 se admitirán hechuras ternos 60 pesos en San Diego 1143. 5—S.

REALIZO CAMISAS DESDE $ 8. Sastrería Aurora. Delicias 2836. A-17

COMPRE SUS COMESTIBLES DONDE CARDONE

PLAZA ARGENTINA 3223

Y PAGUE A FIN DE MES

O.—2

ATRAYENTE exhibición de los últimos modelos de Primavera, Fábrica de Sombreros y gorras.— **CABELLO HNOS. —DELICIAS 2517, frente Avenida España** O.—2

MODISTAS, LOS MEJORES PLISAdos y más rápidos, los hace la Casa Saavedra, no confundirla por otra. — Alameda 862. 5S

CON COCINA A Gas usted **ECONOMIZARA DINERO.** Damos facilidades de pago. Cía de Consumidores de Gas.

SANTO DOMINGO 1061

O.—3

ELEGANTE SALON DE PEINAdos central, acreditado y con muy buena clientela, se vende por enfermedad de su dueña. Tratar: San Ignacio 313. 5-S

ONDULACION MARCEL, 3.00; Corte, 2.00. Rosas 948. S-6

SE CORTAN Y SE CONFECCIONAN batas y trajes precios rebajados. — Amunátegui 733. 5S

CAMISERIA EL SIGLO (ANTIGUA Matas y Cía). — Delicias 2750 (Portal Edwards). — Casa establecida el año 1909. Camisas sobre medida, pijamas, cuellos, calzoncillos, Corte y confección perfectos. Talleres propios en el mismo establecimiento.— Importación directa de camisetas, calzoncillos, tirantes, calcetines, toallas y demás artículos del ramo. Camisas de céfiro con cuello desde 10.50 Se hacen envíos a provincias. — Precios fijos. 6-S

SEÑORAS, CORTO, PRUEBO TRAjes por $ 5 y confecciono desde 15. Cóndor 749. 5—S.

48.—Socios capitalistas e industriales. (Pedidos y ofrecidos).

SE NECESITA SOCIO CON 15,000 pesos entienda ramo de panadería; prefiero extranjero. Tratar: Moneda 2563. 6-S

SOCIO ESTABLECER ESTABLO rural necesito, $ 1,500 aportando igual. Casilla 3892.

Remate de 100 Trajes

Modelos Importados para Señoras

AGUSTINAS N.o 865

SALONES DEL 2.o PISO

HOY SABADO 4, A LAS 3 P. M.

POR ORDEN DE UNA CASA IMPORTADORA DE MODAS VENDERE AL MEJOR POSTOR

100 trajes modelos, llegados recientemente, en crepp de seda, Espumillas, Perle, Jersey, Marrocaine, Lanas, Crespones, Kasha, Fulgurante, Degrade, Rasos, Popelinas, Gasas, Modelos de Primavera y Verano.

12 Antucas de seda café con ribetes de cuero.

Exposición el Viernes de 2 a 6 P. M. y el día del remate desde las 9 A. M.

VICTOR ARAYA L.

Martillero de Hacienda.

REMATE

El 7 de Setiembre, a las 2 P. M., en el 5.o Juzgado Civil de Mayor Cuantía de esta ciudad, se rematará la propiedad ubicada en calle

NATANIEL 1388-96, ESQUINA VICTORIA 1231-43, por el mínimum de $ 23,332

al contado. Bases y antecedentes en Secretaría; autos Raab Augusto con Moscoso Catalino.—EL SECRETARIO. S.—6

REMATE

Por acuerdo de los herederos de don David Mandiola Mercado, y ante el Compromisario don Ladislao Errázuriz, en su estudio calle Amunátegui 301, se rematará, con admisión de postores extraños, el día

21 de Setiembre próximo, a las 3 P. M.

LA PROPIEDAD UBICADA EN CALLE MERCED NUMEROS 729 AL 737, DE ESTA CIUDAD

MINIMUM: $ 800,000

El precio se pagará: con $ 200,000 al contado y el saldo en tres parcialidades iguales pagaderas a seis meses, un año y un año y medio de plazo, con el 8 por ciento de interés, que se cancelará con cada parcialidad.

Títulos, bases y demás antecedentes en el estudio del Arbitro

---

HARAS «EL PERAL»

LOS ANGELES

LA PRIMERA PRODUCCION [illegible] NATAS" NACIDA EN CHILE

Se rematará hoy Sábado 4 del presente, a las 3 P. M.

EN EL PRESENTE AÑO LOS PRODUCTOS DE ESTE HARAS HAN GANADO 15 CLASICOS, CON MAS DE 330,000 PESOS EN PREMIOS

DE OTROS DUEÑOS

Croacia, por Marte II y Tunca, ganadora; Peebles, por Almirante Sturdee y Parterre, pleno training; Pillastrona, por Pillastre y Buena Raza; Buena Luna, por Pillastre y Buena Raza.

ARTURO CALVO MACKENNA

LOS PRODUCTOS ESTAN EN EXHIBICION

REMATES DE PRENDAS DE PLAZO VENCIDO

El Sábado 4 de Setiembre, a las 9 1|2 A. M., el martillero señor **Mandiola**, rematará en la **Casa de Préstamos "LA ESMERALDA"**, calle **Cochrane N.o 699**, las prendas no rescatadas y comprendidas entre los números 72,888 a 74,050 y 26,236 a 26,472.

Hay: Ternos, máquinas coser, amoblados comedor, cortes casimir, sillas montar.

El Sábado 4 de Setiembre, a las 10 1|2 A. M., el martillero señor Araya, rematará en la **Casa de Préstamos "LA SAN JUAN"**, calle **V. Mackenna N.o 801**, las prendas no rescatadas y comprendidas entre los números 26,624 a 28,799.

Hay: Ternos, cortes casimir, manteles, alhajas, rebozos, victrolas, joyas, etc.

Las prendas estarán a la vista desde dos horas antes del remate.

PAGO AL CONTADO.

EL INSPECTOR

PARQUE FORESTAL

El Martes 14 del presente, a las 3 P. M. en nuestra Oficina y ante el Notario don Manuel Gaete Fagalde:

REMATAREMOS

Un lindo sitio ubicado a 20 metros del Parque Forestal a una cuadra de Alameda y con frente al Palacio de la Embajada de Norte América. En la calle Estados Unidos, mide 10.30 metros de frente por 18.80 de fondo, más o menos.

MINIMUN: $ 55,000.00

El precio de adjudicación se pagará en la siguiente forma: Con la mitad del precio al contado y el saldo a seis meses plazo, con el interés del 8 o|o anual.

Bases, títulos, planos, etc. en nuestra Oficina.

FREUDENBURG & BALMACEDA

330 — MORANDE 330 — CASILLA 2169

REMAT

Por acuerdo de los interesados en la partición bienes de doña MARIA GERARD DE SANF y ante el Compromisario don MANUEL GAETE FA en su Oficina calle HUERFANOS N.o 1242, el 10 TIEMBRE PROXIMO, a las 4 P. M., saldrán a la propiedad denominada.

VILLA "EL PORFIADO"

UBICADA EN LA

Av. Vicuña Mackenna N.o 1

POR EL MINIMUM DE $ 200,000

El precio que se obtenga de la subasta se pa tercio al contado; un tercio, a seis meses plazo, y a un año plazo, con más el interés del 8 por cien y el 12 por ciento en caso de mora, quedando hi la propiedad para responder al pago de las cuotas cio a plazo.

Establecimiento denominado

HOTEL ODD

ubicado en la calle AHUMADA N.o 327, y su anexo FANOS N.o 1012.

POR EL MINIMUM DE $ 150,000

Se comprenden en la venta los derechos de tratos de arrendamientos y todos los muebles, nes, menajes y existencias de ambos hoteles.

El precio que se obtenga de la subasta se pa mitad al contado y la otra mitad a seis meses más el interés del 8 por ciento anual y el 12 en caso de mora, debiendo el subastador garantizar de la parte de precio a plazo con garantía hipot lificada de suficiente por el Compromisario, HUE N.o 1242.

EL HOTEL OD

SIGUE ATENDIENDO A

CLIENTELA COMO

--- COSTUMBRE. -

REMAT

Por acuerdo de los herederos de don David Mercado, en el estudio del Compromisario don L ERRAZURIZ, CALLE AMUNATEGUI N.o 301, se re con admisión de postores extraños, el día

7 de Setiembre próximo, a las 3 de la t

los siguientes inmuebles de la Sucesión:

Casa situada en CALLE ANDES N.o 2562 de esta

MINIMUM: $ 21,000

Casas situadas en calle Almagro, de esta ciudad nadas con los números:

N.o 356 mínimum: $ 17,000

N.o 358 mínimum: $ 18,300

N.o 360 mínimum: $ 14,800

N.o 370 mínimum: $ 16,100

N.o 365 mínimum: $ 15,500

El precio de cada propiedad se pagará con la contado y el saldo a seis meses con ocho por cien terés anual.

El mismo día, a la hora indicada, se rematará la propiedad de la Sucesión signada con los NUME AL 426 DE LA CALLE SAN DIEGO.

MINIMUM: $ 220,000

El precio se pagará con una tercera parte al y el saldo con la mitad a seis meses y la otra mit año plazo, con ocho por ciento de interés anual.

Títulos, bases y demás antecedentes, en el est árbitro.

REMAT

Por acuerdo de los herederos de don J. Gabriel P mán y de doña Carolina Rogers de Palma, se rem un solo cuerpo las propiedades situadas en Santiago

CALLE MIRAFLORES N.os 329-333

el día 15 de Setiembre de 1926, a las 4 P. M., en de don Fernando Errázuriz Tagle, calle de Bandera ante el compromisario don Emilio Valdivieso.

MINIMUM: 180,000 PESOS

El precio se pagará: reconociendo una deuda Hipotecaria de $ 30,000 primitivos, del 7%-1% $ 14,136.30; reconociendo también, por su valor de ascendente a $ 3,714.75, dos censos de $ 5,000 y y el resto la mitad al contado y la mitad a seis intereses del 8 %.

Bases y antecedentes en la Notaría de don Errázuriz.